FITXA PROGRAMA DE CONSTRUCCIÓ PDSCMa FASE II

Consell de Mallorca

1. SITUACIÓ	
Clau de l'actuació:	**2.CC2C.01**
Nom de l'actuació:	**Carretera interior Badia d'Alcúdia Tram I**
Tram que compren:	Ma-3433 a Ma-3431
Longitut:	1,00 km
2. TIPOLOGIA	
Tipus de via:	Carretera convencional de 2 carrils
Tipus d'actuació:	Carretera de 2 carrils de nou traçat
Classificació funcional:	Xarxa bàsica
Titularitat:	Consell

3. JUSTIFICACIÓ DE LA SOLUCIÓ

Completar la xarxa primaria bàsica conectant la Ma-13 amb la Ma-3431 per la variant de Sa Pobla.

4. REPERCUSSIÓ AMBIENTAL

Necessitarà EIA

5. PROJECTE ASSOCIAT D'ADECUACIÓ DE TRAVESSIES URBANES

6. PLANIFICACIÓ D'ESTUDI INFORMATIU

7. PRESSUPOST ESTIMAT

2.200.000,00 €

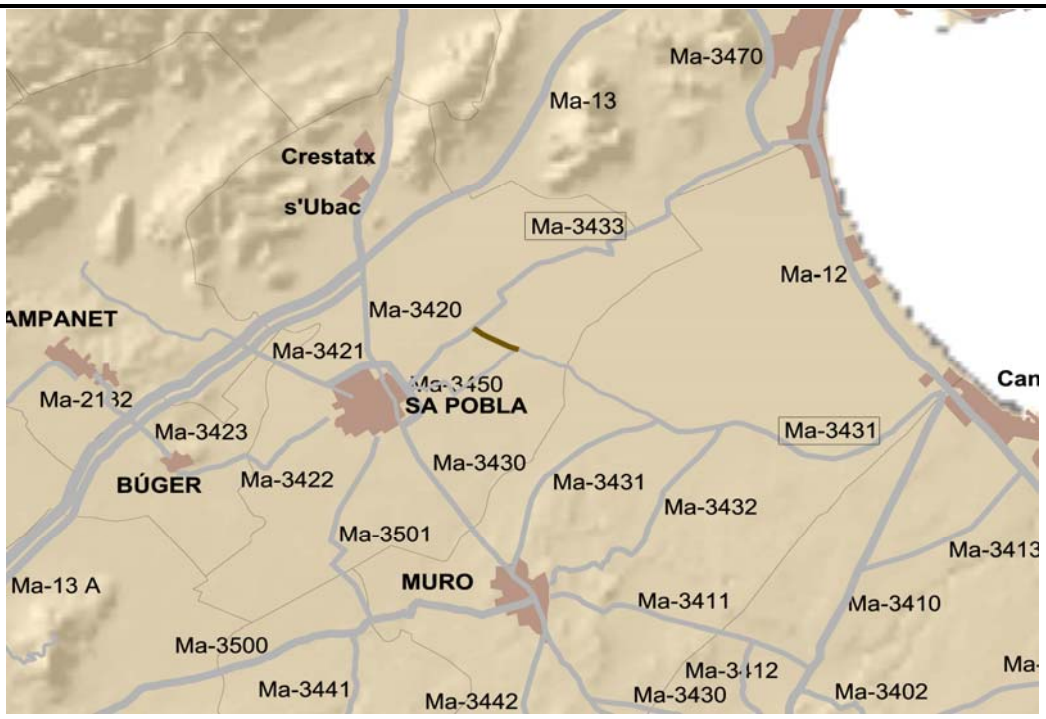

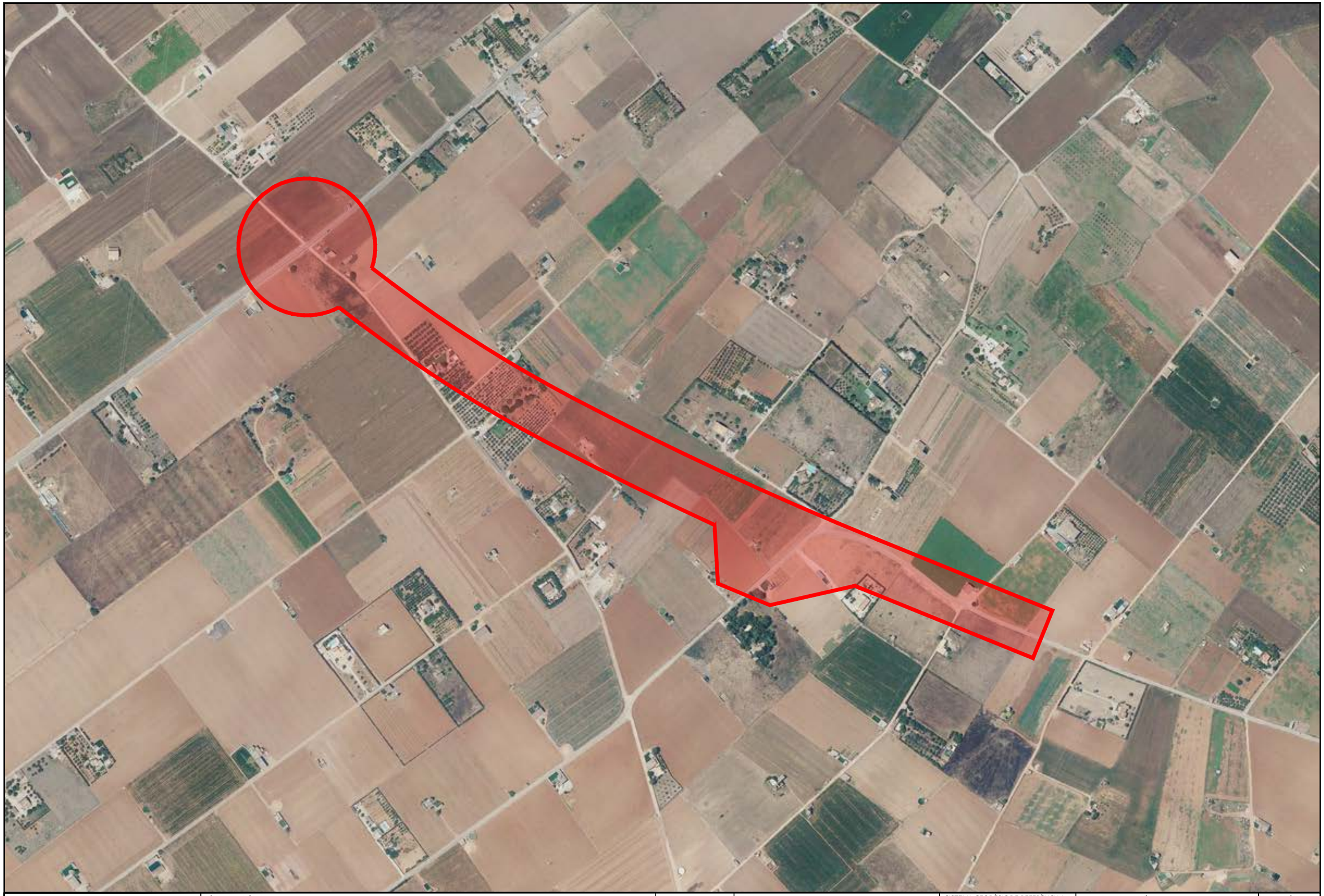

Secció de topografia
Direcció Insular d'Infraestructures
Departament de Mobilitat
i Infraestructures
Consell de Mallorca

TÍTOL DEL PLÀNOL:	CLAU:	ESCALA:	SISTEMA GEODÈSIC DE REFERÈNCIA I PROJECCIÓ:	NOM DE L'ACTUACIÓ:	Núm. PLÀNOL:
Reserves viàries del Pla Director Sectorial de Carreteres de Mallorca	2.CC2C.01	1:5.000 — Format A3 — Gràfica (0 75 150)	ETRS89; PROJECCIÓ UTM FUS 31N — ORTOFOTO: PNOA 2018/2019	Carretera Interior Badia d'Alcúdia Tram I	11 — FULL 1 DE 1