Pla territorial
de Mallorca

MODIFICACIÓ Nº 3 DEL PLA TERRITORIAL INSULAR DE MALLORCA **PTIM**

APROVACIÓ DEFINITIVA (acord de Ple de 11 maig 2023)

PLÀNOL 1. ÀREES DE DESENVOLUPAMENT URBÀ I CATEGORIES DEL SÒL RÚSTIC (AP)

ELABORAT PER:

Consell de Mallorca

cotesa

Plànol Guia 1:25.000

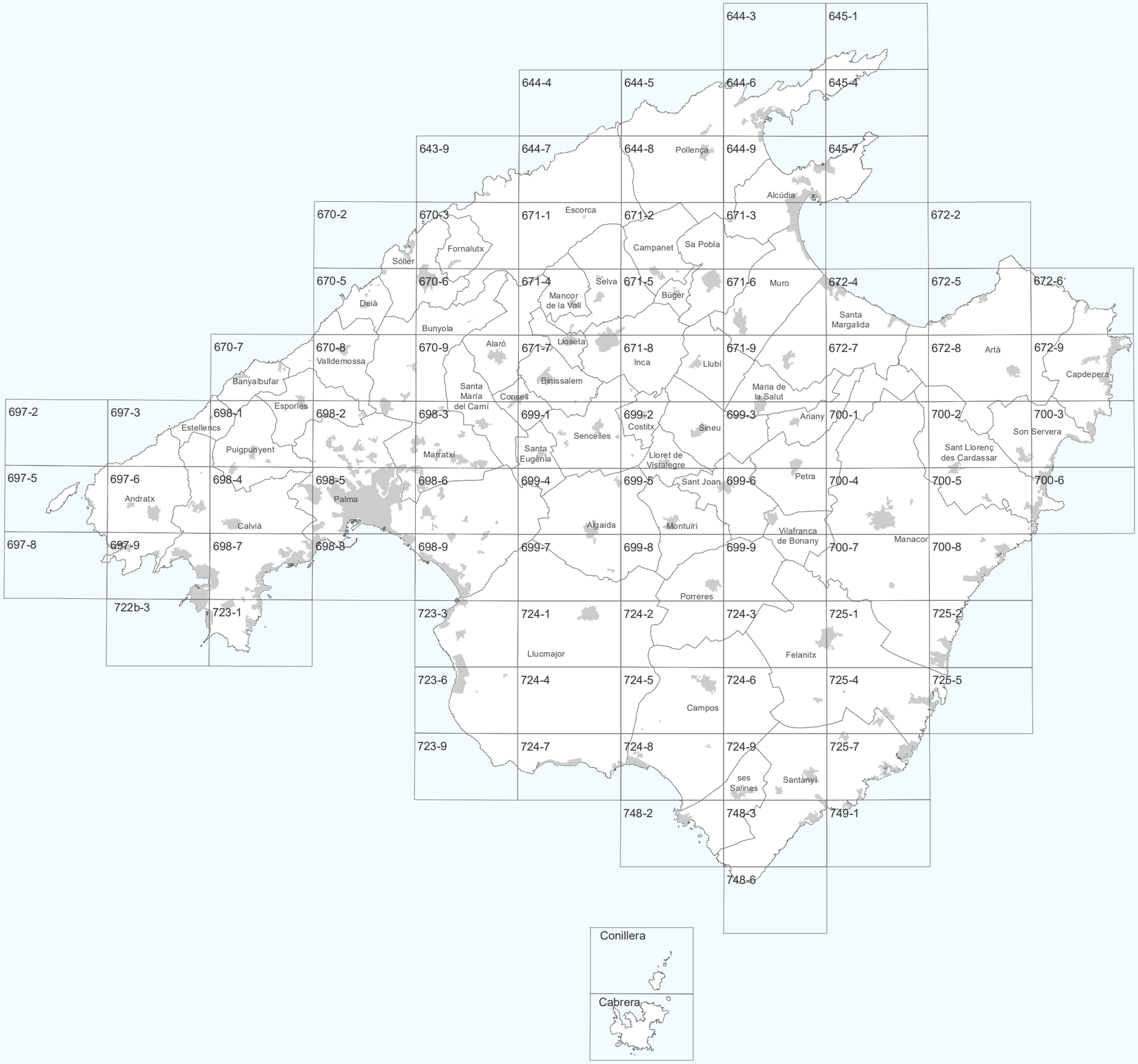

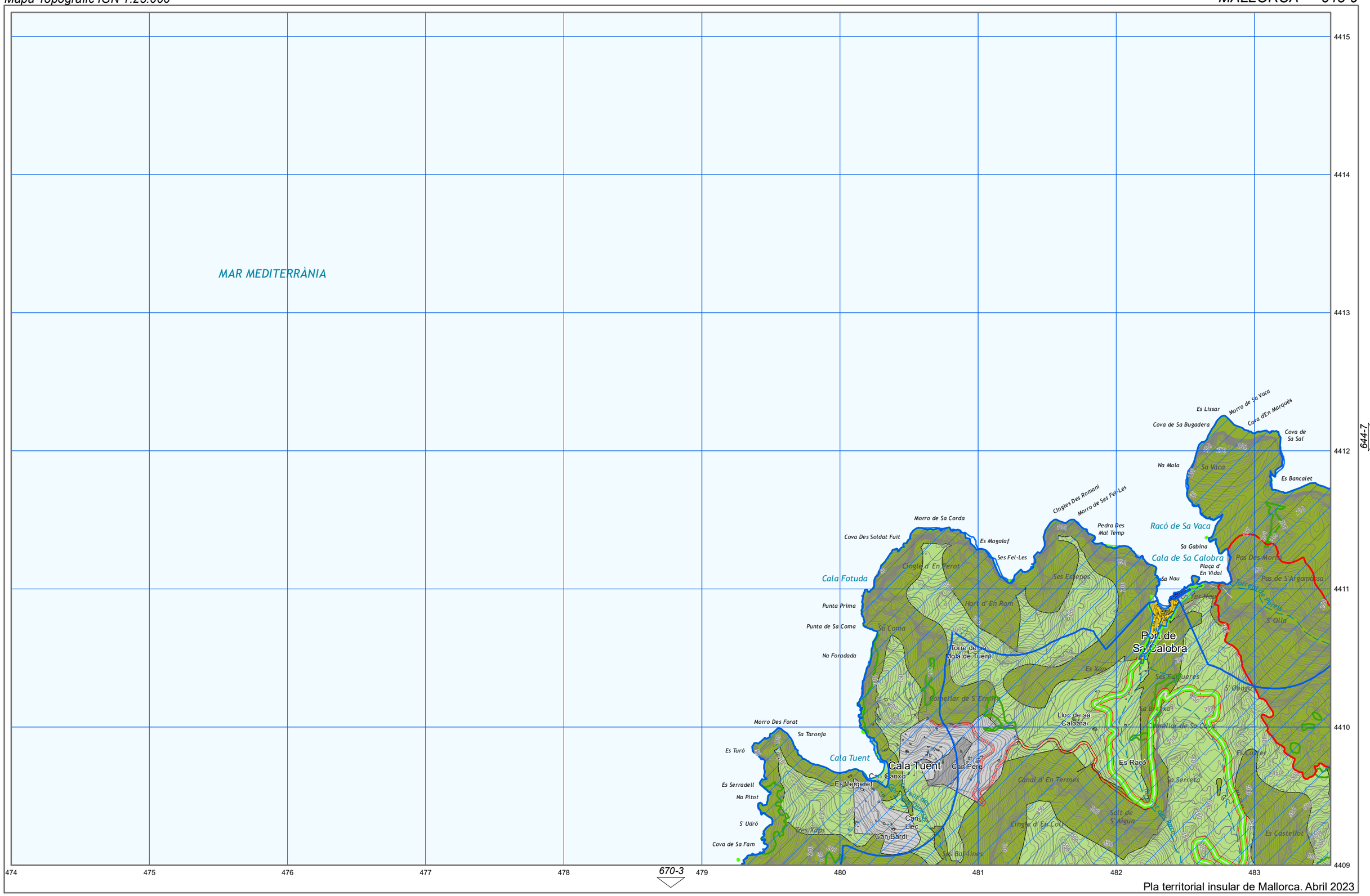

Pla territorial insular de Mallorca. Abril 2023

- Arees de desenvolupament. S. Urbà i Urbanitzable o Apte per la Urbanització.
- Arees de desenvolupament. AAPI Urbà i Urbanitzable o Apte per la Urbanització.
- Sistema General Territorial
- Parc Nacional Arxipèlag de Cabrera
- Paratge Natural Serra de Tramuntana
- Reserva Natural
- Parc Natural
- Monument Natural
- Àrea de Protecció Perifèrica
- APR inund., esllav. incendis i erosió
- APT Carreteres
- APT Costa
- AANP
- AAPI a Sòl Rústic
- AIA Extensiva Oliverar
- AIA Extensiva Vinya
- AIA Intensiva
- ANEI
- ARIP
- ARIP Boscós
- AT
- SRG
- SRG-Forestal

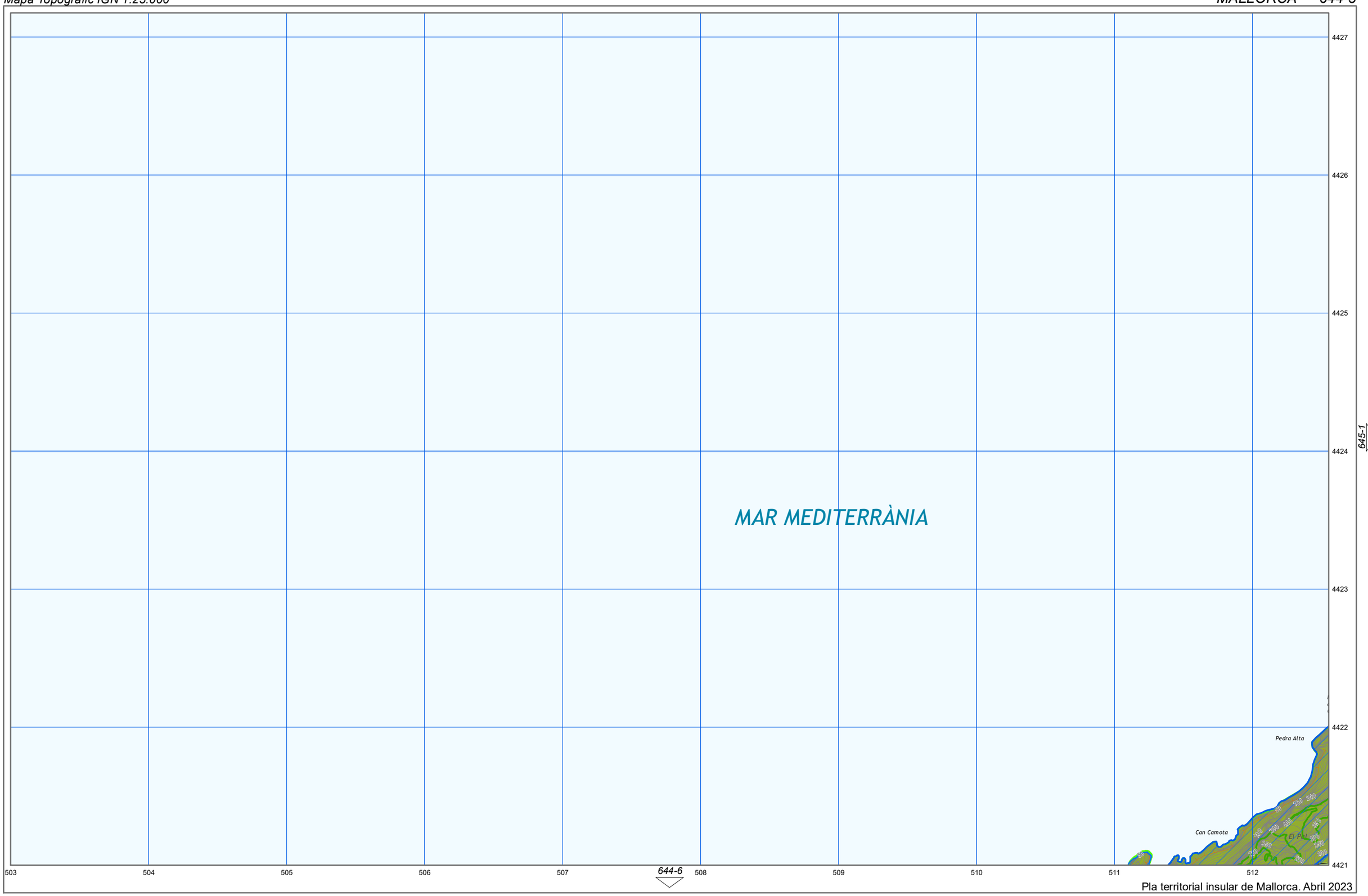

- Arees de desenvolupament. S. Urbà i Urbanitzable o Apte per la Urbanització.
- Arees de desenvolupament. AAPI Urbà i Urbanitzable o Apte per la Urbanització.
- Sistema General Territorial
- Parc Nacional Arxipèlag de Cabrera
- Paratge Natural Serra de Tramuntana
- Reserva Natural
- Parc Natural
- Monument Natural
- Àrea de Protecció Perifèrica
- APR inund., esllav. incendis i erosió
- APT Carreteres
- APT Costa
- AANP
- AAPI a Sòl Rústic
- AIA Extensiva Oliverar
- AIA Extensiva Vinya
- AIA Intensiva
- ANEI
- ARIP
- ARIP Boscós
- AT
- SRG
- SRG-Forestal

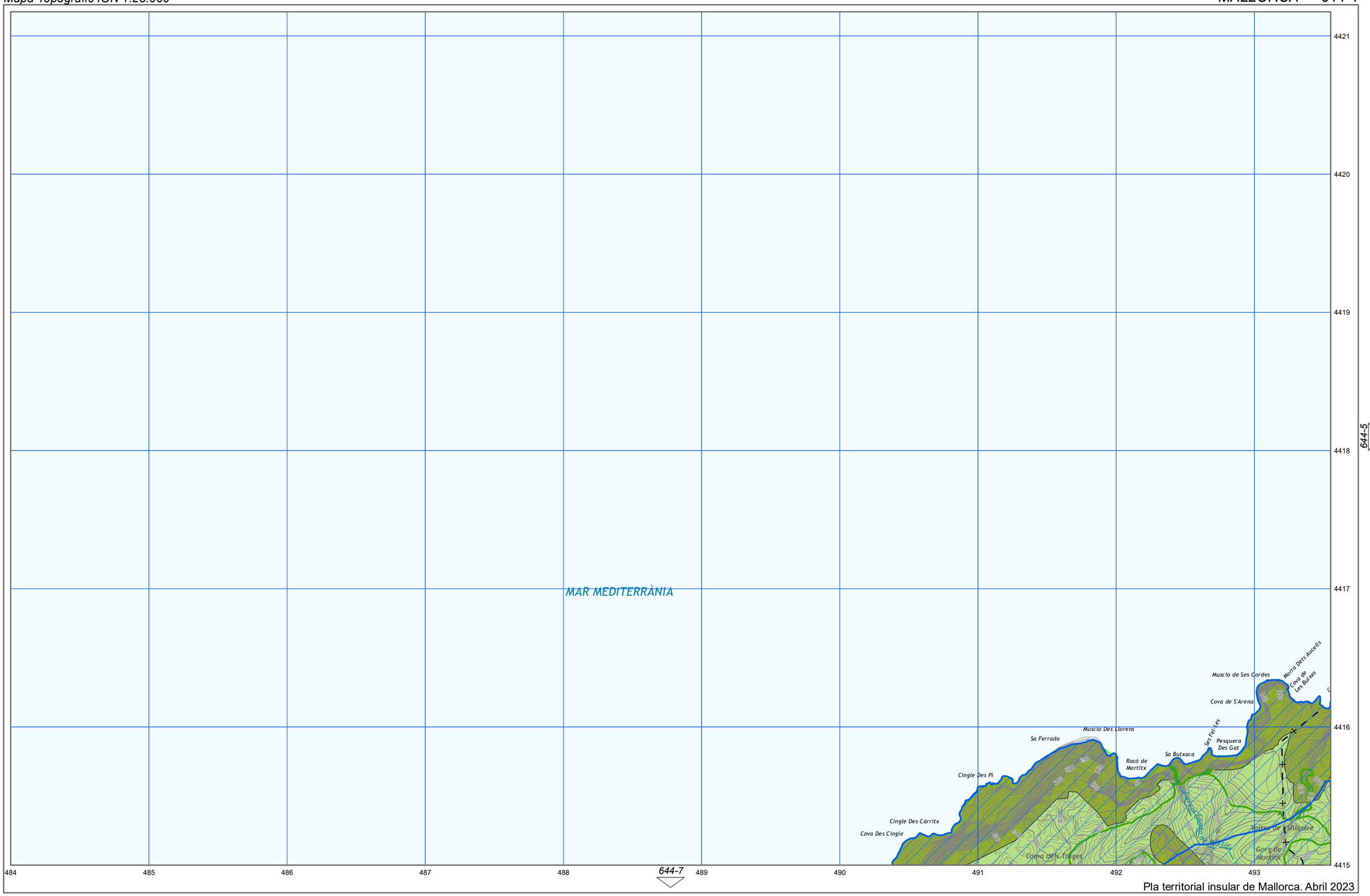

- Arees de desenvolupament. S. Urbà i Urbanitzable o Apte per la Urbanització.
- Arees de desenvolupament. AAPI Urbà i Urbanitzable o Apte per la Urbanització.
- Sistema General Territorial
- Parc Nacional Arxipèlag de Cabrera
- Paratge Natural Serra de Tramuntana
- Reserva Natural
- Parc Natural
- Monument Natural
- Àrea de Protecció Perifèrica
- APR inund., esllav. incendis i erosió
- APT Carreteres
- APT Costa
- AANP
- AAPI a Sòl Rústic
- AIA Extensiva Oliverar
- AIA Extensiva Vinya
- AIA Intensiva
- ANEI
- ARIP
- ARIP Boscós
- AT
- SRG
- SRG-Forestal

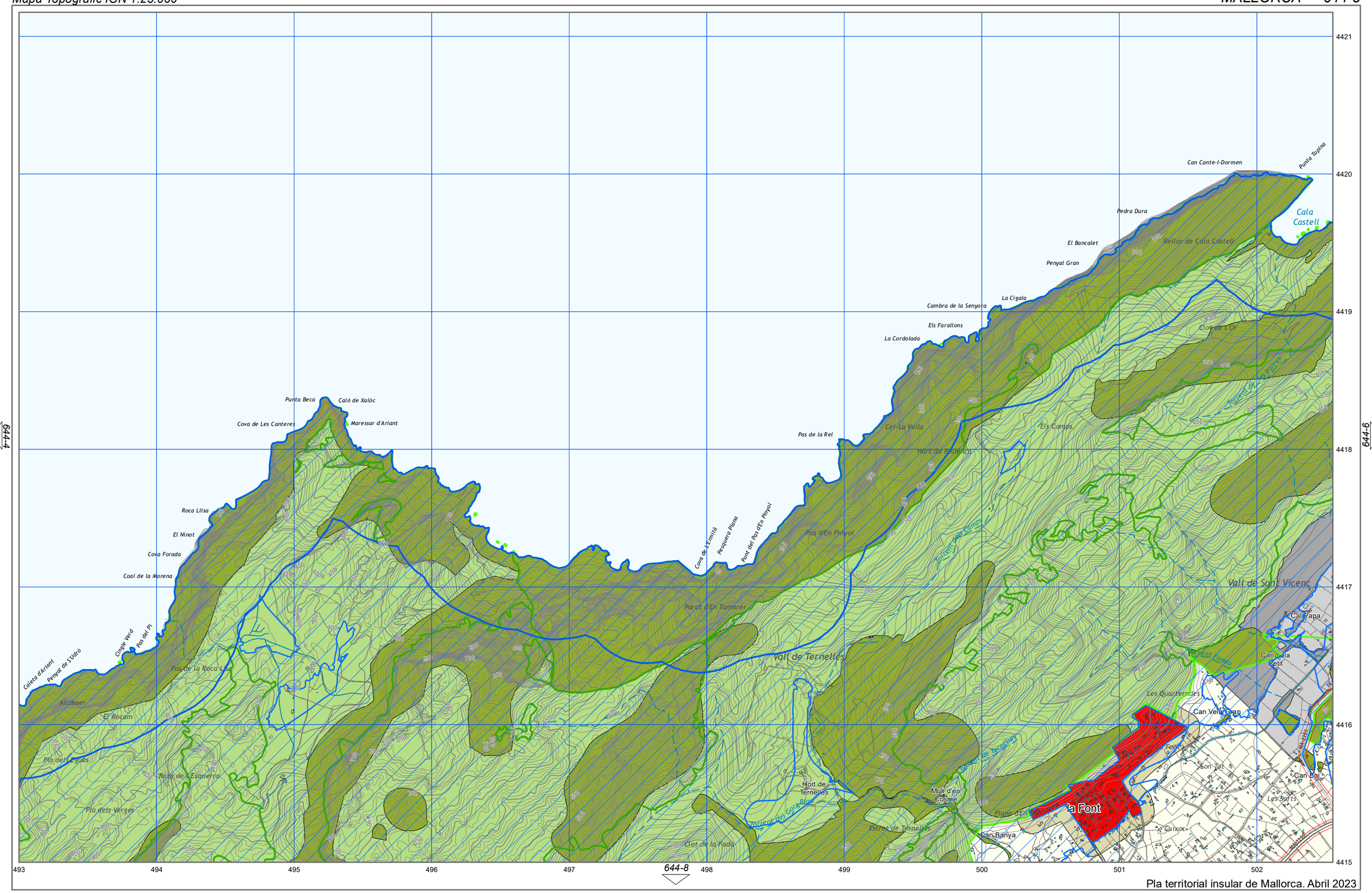

Pla territorial insular de Mallorca. Abril 2023

- Arees de desenvolupament. S. Urbà i Urbanitzable o Apte per la Urbanització.
- Arees de desenvolupament. AAPI Urbà i Urbanitzable o Apte per la Urbanització.
- Sistema General Territorial
- Parc Nacional Arxipèlag de Cabrera
- Paratge Natural Serra de Tramuntana
- Reserva Natural
- Parc Natural
- Monument Natural
- Àrea de Protecció Perifèrica
- APR inund., esllav. incendis i erosió
- APT Carreteres
- APT Costa
- AANP
- AAPI a Sòl Rústic
- AIA Extensiva Oliverar
- AIA Extensiva Vinya
- AIA Intensiva
- ANEI
- ARIP
- ARIP Boscós
- AT
- SRG
- SRG-Forestal

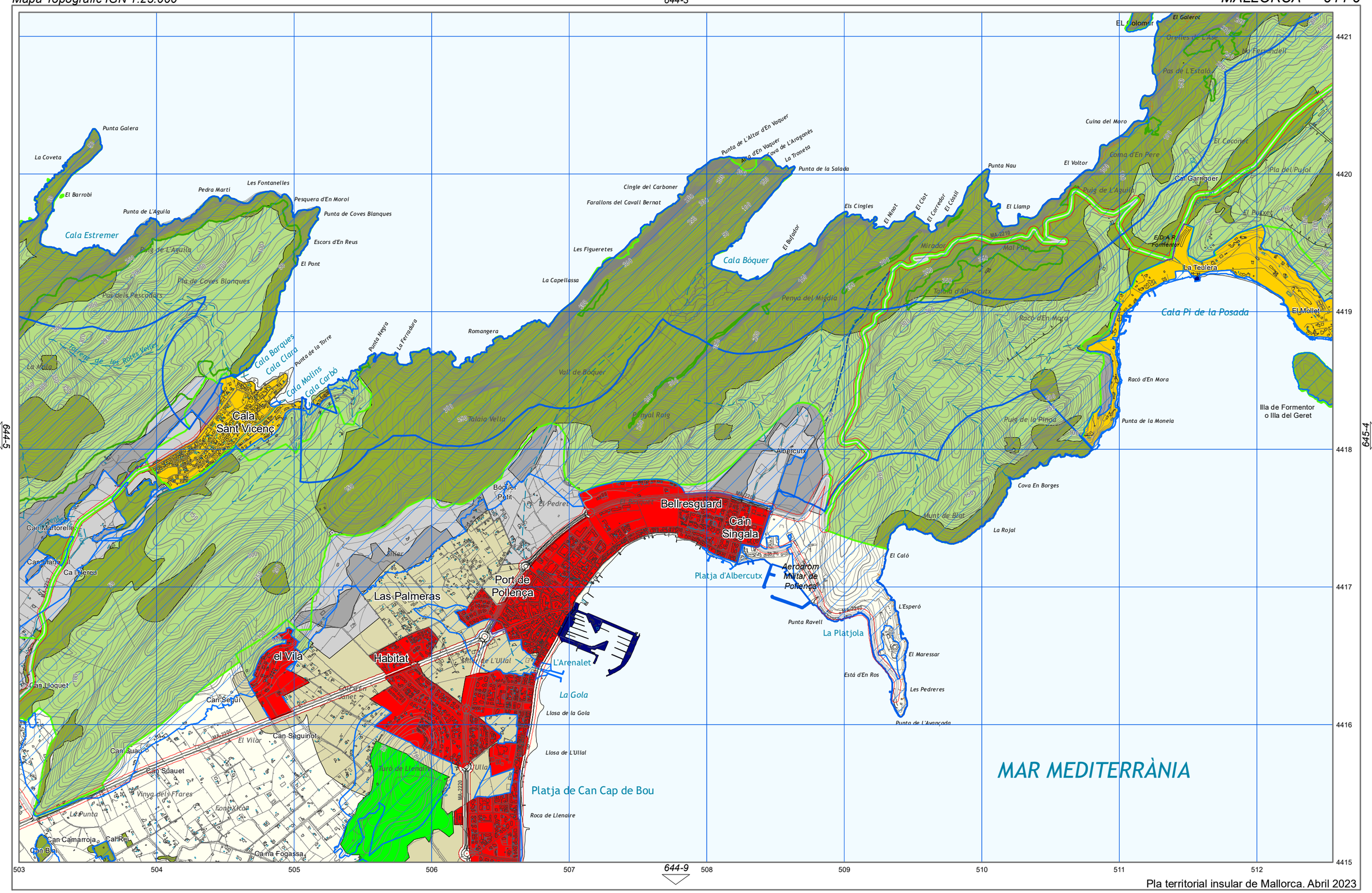

Pla territorial insular de Mallorca. Abril 2023

- Arees de desenvolupament. S. Urbà i Urbanitzable o Apte per la Urbanització.
- Arees de desenvolupament. AAPI Urbà i Urbanitzable o Apte per la Urbanització.
- Sistema General Territorial
- Parc Nacional Arxipèlag de Cabrera
- Paratge Natural Serra de Tramuntana
- Reserva Natural
- Parc Natural
- Monument Natural
- Àrea de Protecció Perifèrica
- APR inund., esllav. incendis i erosió
- APT Carreteres
- APT Costa
- AANP
- AAPI a Sòl Rústic
- AIA Extensiva Oliverar
- AIA Extensiva Vinya
- AIA Intensiva
- ANEI
- ARIP
- ARIP Boscós
- AT
- SRG
- SRG-Forestal

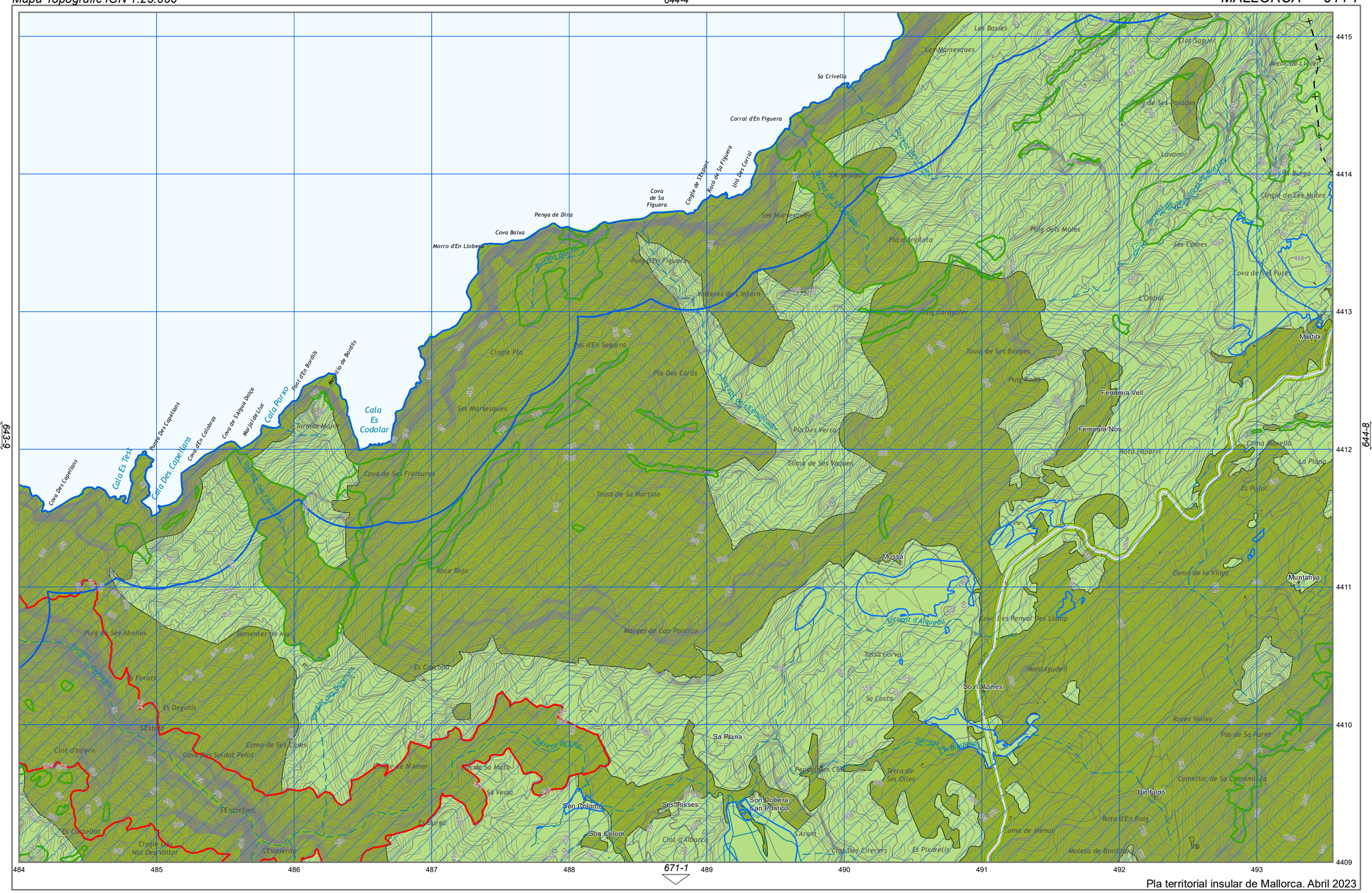

643-9

644-8

671-1

Pla territorial insular de Mallorca. Abril 2023

- Arees de desenvolupament. S. Urbà i Urbanitzable o Apte per la Urbanització.
- Arees de desenvolupament. AAPI Urbà i Urbanitzable o Apte per la Urbanització.
- Sistema General Territorial
- Parc Nacional Arxipèlag de Cabrera
- Paratge Natural Serra de Tramuntana
- Reserva Natural
- Parc Natural
- Monument Natural
- Àrea de Protecció Perifèrica
- APR inund., esllav. incendis i erosió
- APT Carreteres
- APT Costa
- AANP
- AAPI a Sòl Rústic
- AIA Extensiva Oliverar
- AIA Extensiva Vinya
- AIA Intensiva
- ANEI
- ARIP
- ARIP Boscós
- AT
- SRG
- SRG-Forestal

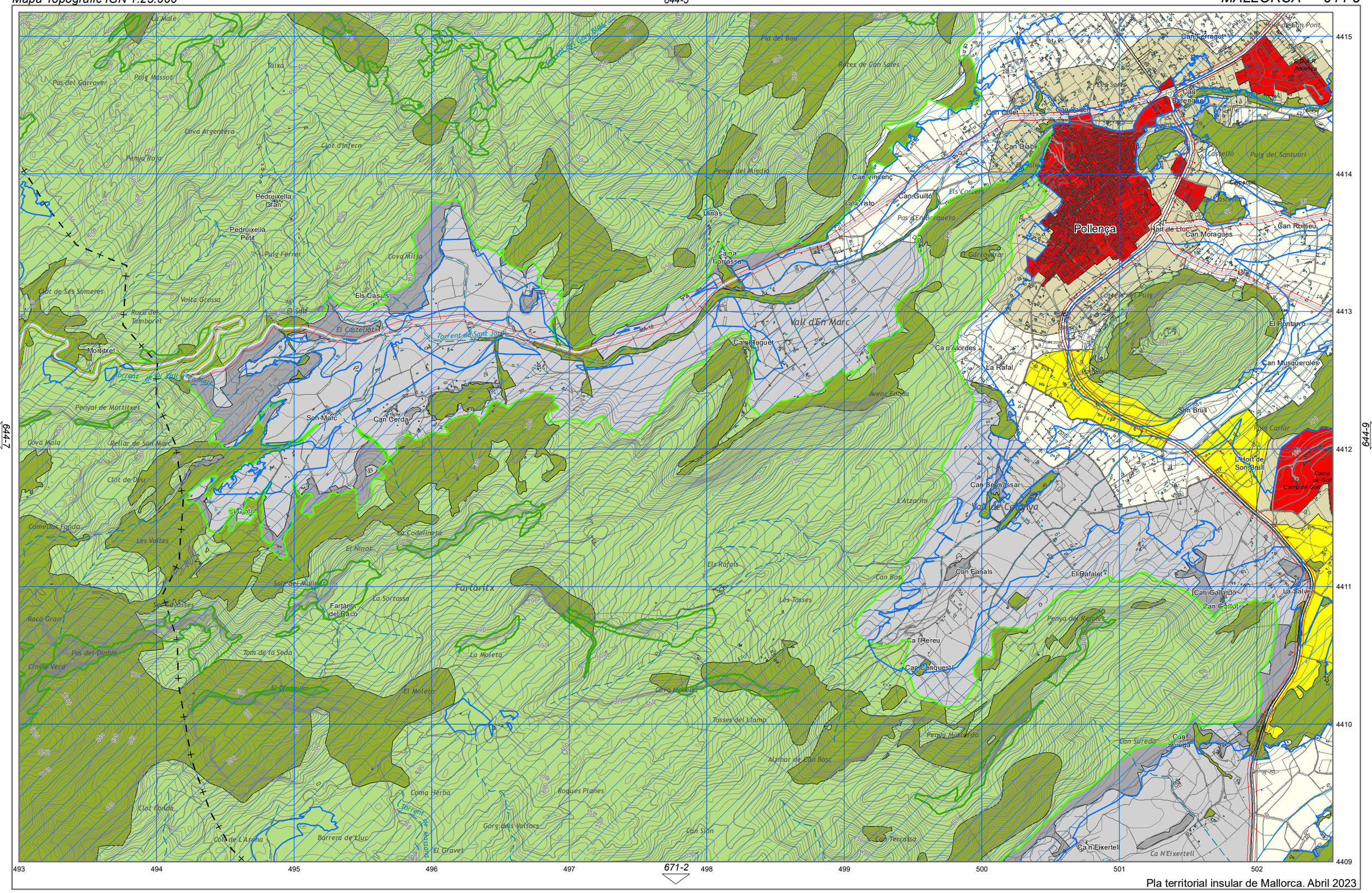

Pla territorial insular de Mallorca. Abril 2023

- Arees de desenvolupament. S. Urbà i Urbanitzable o Apte per la Urbanització.
- Arees de desenvolupament. AAPI Urbà i Urbanitzable o Apte per la Urbanització.
- Sistema General Territorial
- Parc Nacional Arxipèlag de Cabrera
- Paratge Natural Serra de Tramuntana
- Reserva Natural
- Parc Natural
- Monument Natural
- Àrea de Protecció Perifèrica
- APR inund., esllav. incendis i erosió
- APT Carreteres
- APT Costa
- AANP
- AAPI a Sòl Rústic
- AIA Extensiva Oliverar
- AIA Extensiva Vinya
- AIA Intensiva
- ANEI
- ARIP
- ARIP Boscós
- AT
- SRG
- SRG-Forestal

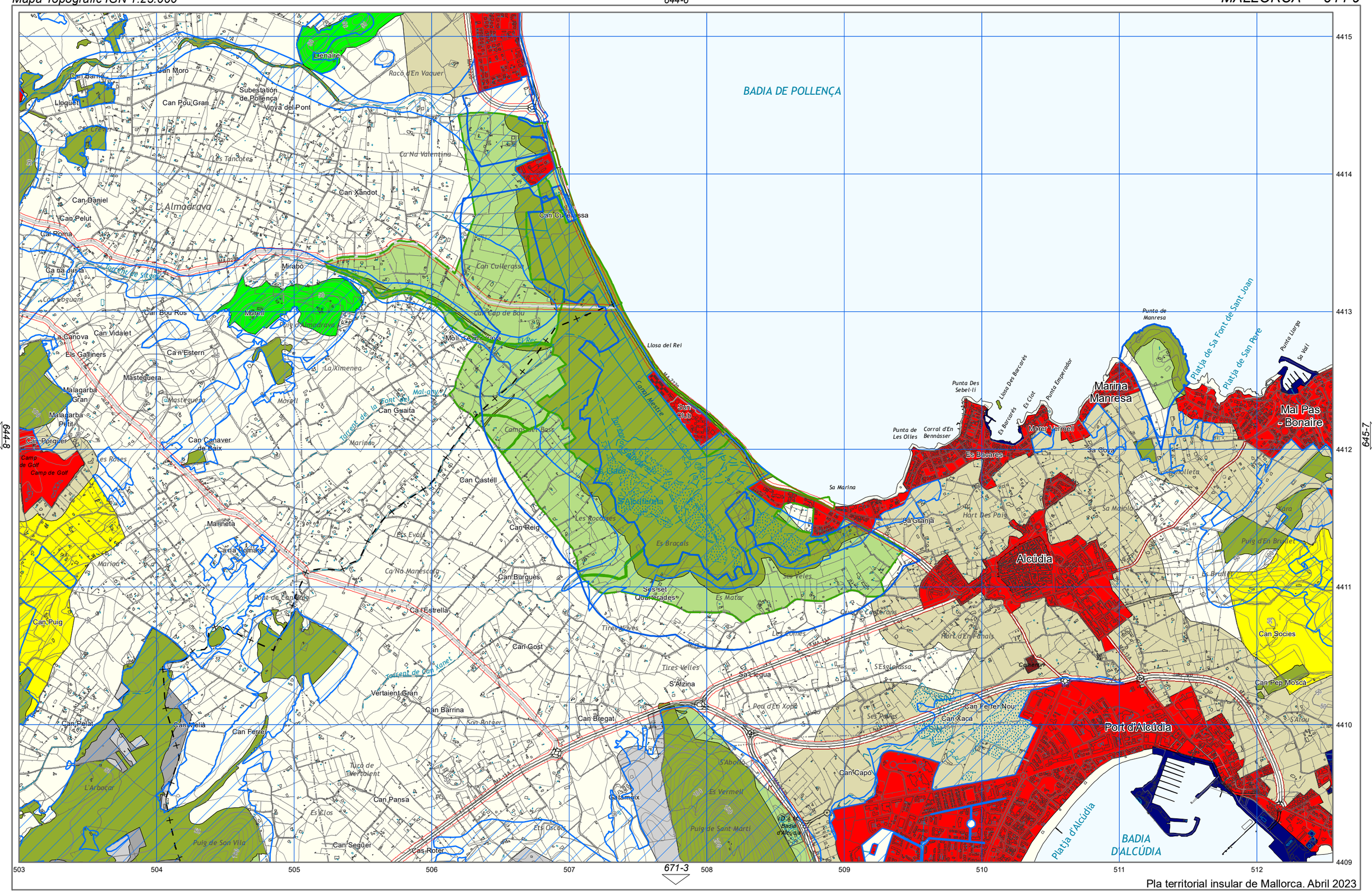
BADIA DE POLLENÇA
BADIA D'ALCÚDIA
Alcúdia
Port d'Alcúdia
Marina Manresa
Mal Pas - Bonaire
Platja de Sa Font de Sant Joan
Platja de San Pere
Platja d'Alcúdia
Almadrava
Llosa del Rei
Sun Club
Punta de Manresa
Punta Des Sebel·li
Punta de Les Olles
Corral d'En Bennàsser
Llosa Des Barcarès
Es Barcarès
Es Clot
Punta Emperador
Morer Vermell
Es Bacares
Sa Cova
Sa Marina
Sa Granja
Hort Des Paig
Sa Maiola
Puig d'En Brudet
Es Brudet
Can Socies
Can Pep Mosca
Can Ferrer Nou
Can Xaca
Can Capó
Sa Llegua
Pou d'En Xopa
Ses Roques
S'Esglaiassa
Hort d'En Fanals
Les Olles
Ses Veles
Es Matar
Es Braçals
Les Rocasses
S'Albufereta
Ses set Quarterades
Tires Blaves
Tires Velles
S'Alzina
Can Bregat
S'Abolla
Es Vermell
Puig de Sant Martí
Can Castell
Can Reig
Can Burgues
Can Cost
Ca l'Estrella
Ca Na Manescalda
Es Evals
Can Barrina
Vertaient Gran
Torrent de Can Xanet
Can Ferrer
Can Pansa
Es Clos
Es Oscals
Can Següer
Cas Roter
Can Melià
Can Pelat
Can Puig
L'Arbocar
Puig de Son Vila
Tuca de Verbient
Can Canaver de Baix
Can Guaita
Mal-any
Marinao
La Ximenea
Mirabó
Morell
Molí d'Almadrava
Can Cullerassa
Can Cap de Bou
Llenaire
Racó d'En Vaquer
Ca Na Valentina
Can Xandot
Les Tancates
Can Moro
Subestación de Pollença
Vinya del Pont
Can Pou Gran
Can Daniel
Can Pelut
Can Roma
Can Vidalet
Ca n'Estern
Els Galliners
Masteguera
Malagarba Gran
Malagarba Petit
Can Porquer
Camp de Golf
Marineta
Ca na Pomara
Marina
Can Vidal
Can Bou Ros
Torrent de Sitges
Torrent de Sa Font de Sant Joan
Torrent de Sa Font de Sant Pere
Torrent de Sa Font de Sant Marí
Torrent de Sa Font de Sant Vicent
Torrent de Sa Font de Sant Antoni
Torrent de Sa Font de Sant Jaume
Torrent de Sa Font de Sant Ignasi
Torrent de Sa Font de Sant Miquel
Torrent de Sa Font de Sant Pere
Torrent de Sa Font de Sant Joan

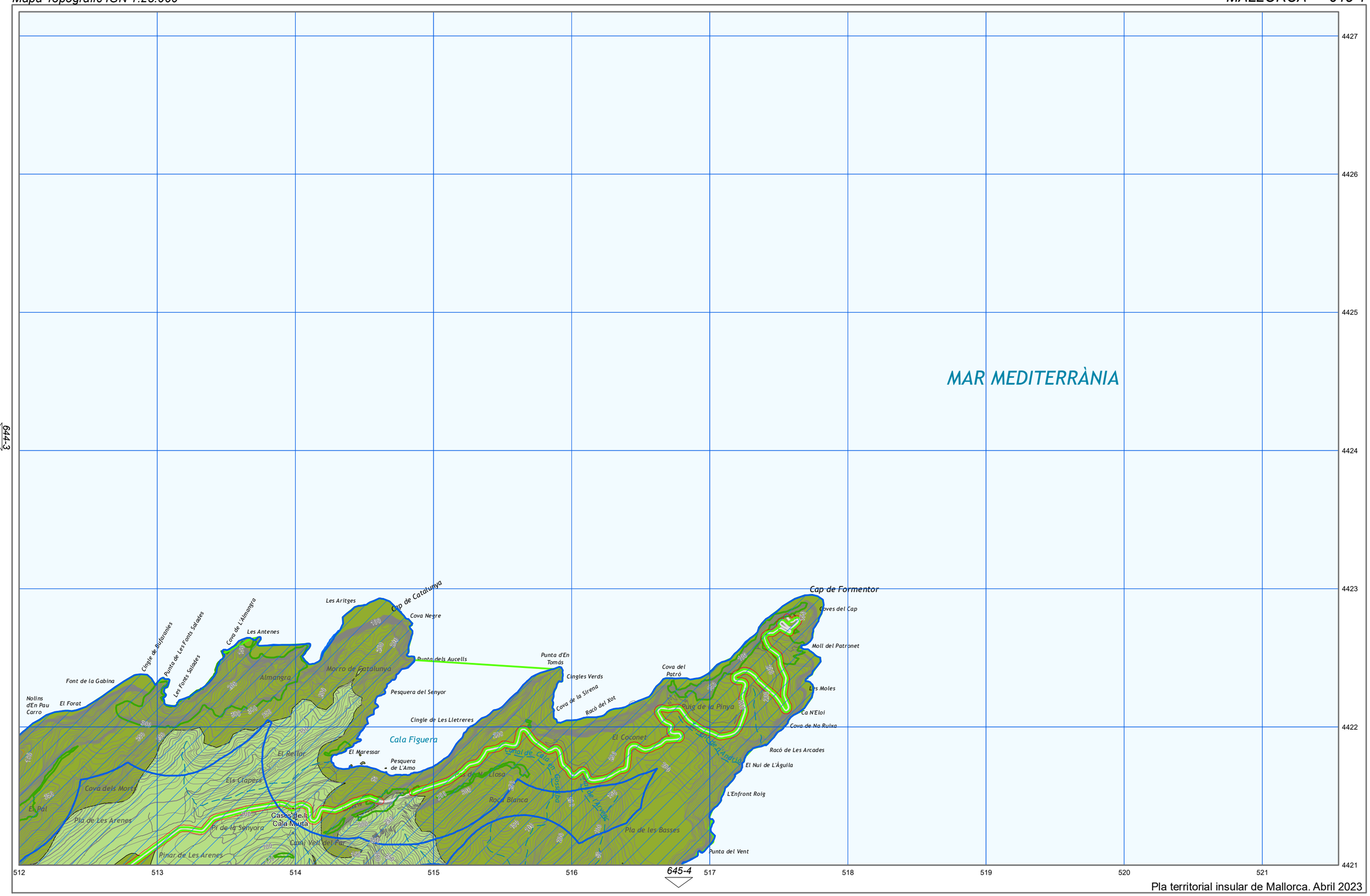

Pla territorial insular de Mallorca. Abril 2023

Arees de desenvolupament. S. Urbà i Urbanitzable o Apte per la Urbanització.	Parc Nacional Arxipèlag de Cabrera	Parc Natural	APR inund., esllav. incendis i erosió	AANP	AIA Extensiva Vinya	ARIP	SRG
Arees de desenvolupament. AAPI Urbà i Urbanitzable o Apte per la Urbanització.	Paratge Natural Serra de Tramuntana	Monument Natural	APT Carreteres	AAPI a Sòl Rústic	AIA Intensiva	ARIP Boscós	SRG-Forestal
Sistema General Territorial	Reserva Natural	Àrea de Protecció Perifèrica	APT Costa	AIA Extensiva Oliverar	ANEI	AT	

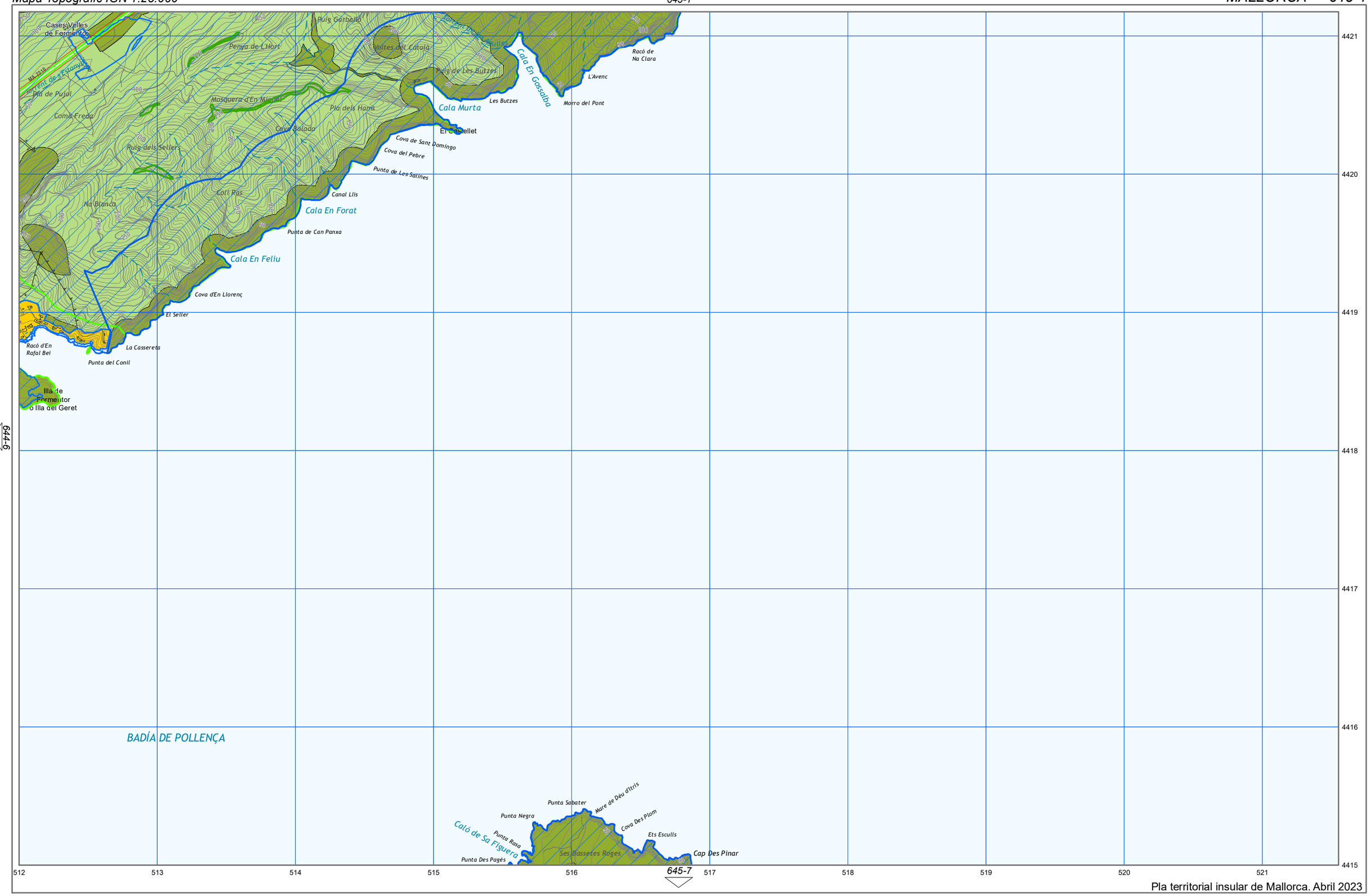

Pla territorial insular de Mallorca. Abril 2023

- Arees de desenvolupament. S. Urbà i Urbanitzable o Apte per la Urbanització.
- Arees de desenvolupament. AAPI Urbà i Urbanitzable o Apte per la Urbanització.
- Sistema General Territorial
- Parc Nacional Arxipèlag de Cabrera
- Paratge Natural Serra de Tramuntana
- Reserva Natural
- Parc Natural
- Monument Natural
- Àrea de Protecció Perifèrica
- APR inund., esllav. incendis i erosió
- APT Carreteres
- APT Costa
- AANP
- AAPI a Sòl Rústic
- AIA Extensiva Oliverar
- AIA Extensiva Vinya
- AIA Intensiva
- ANEI
- ARIP
- ARIP Boscós
- AT
- SRG
- SRG-Forestal

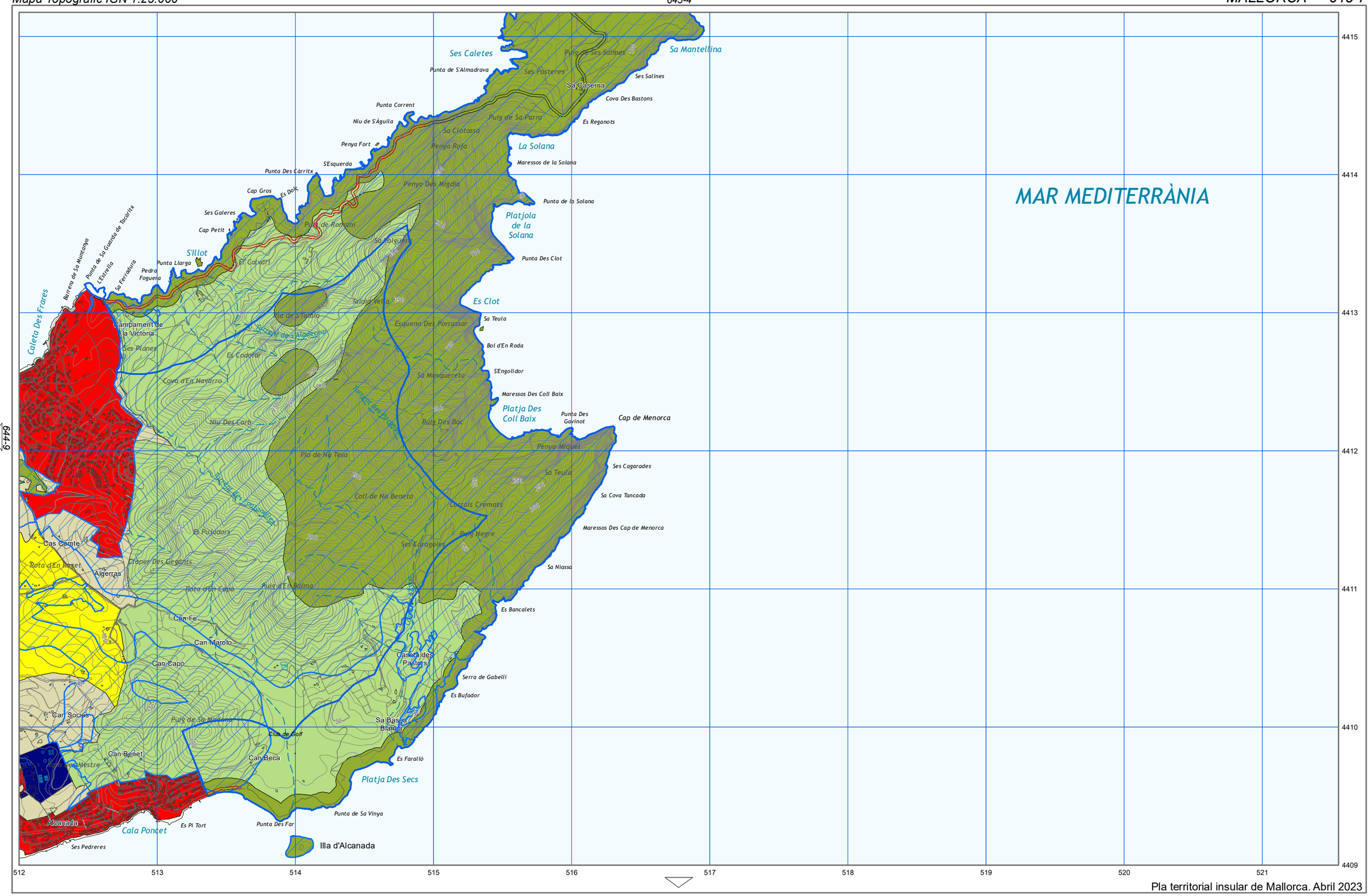

Pla territorial insular de Mallorca. Abril 2023

- Arees de desenvolupament. S. Urbà i Urbanitzable o Apte per la Urbanització.
- Arees de desenvolupament. AAPI Urbà i Urbanitzable o Apte per la Urbanització.
- Sistema General Territorial
- Parc Nacional Arxipèlag de Cabrera
- Paratge Natural Serra de Tramuntana
- Reserva Natural
- Parc Natural
- Monument Natural
- Àrea de Protecció Perifèrica
- APR inund., esllav. incendis i erosió
- APT Carreteres
- APT Costa
- AANP
- AAPI a Sòl Rústic
- AIA Extensiva Oliverar
- AIA Extensiva Vinya
- AIA Intensiva
- ANEI
- ARIP
- ARIP Boscós
- AT
- SRG
- SRG-Forestal

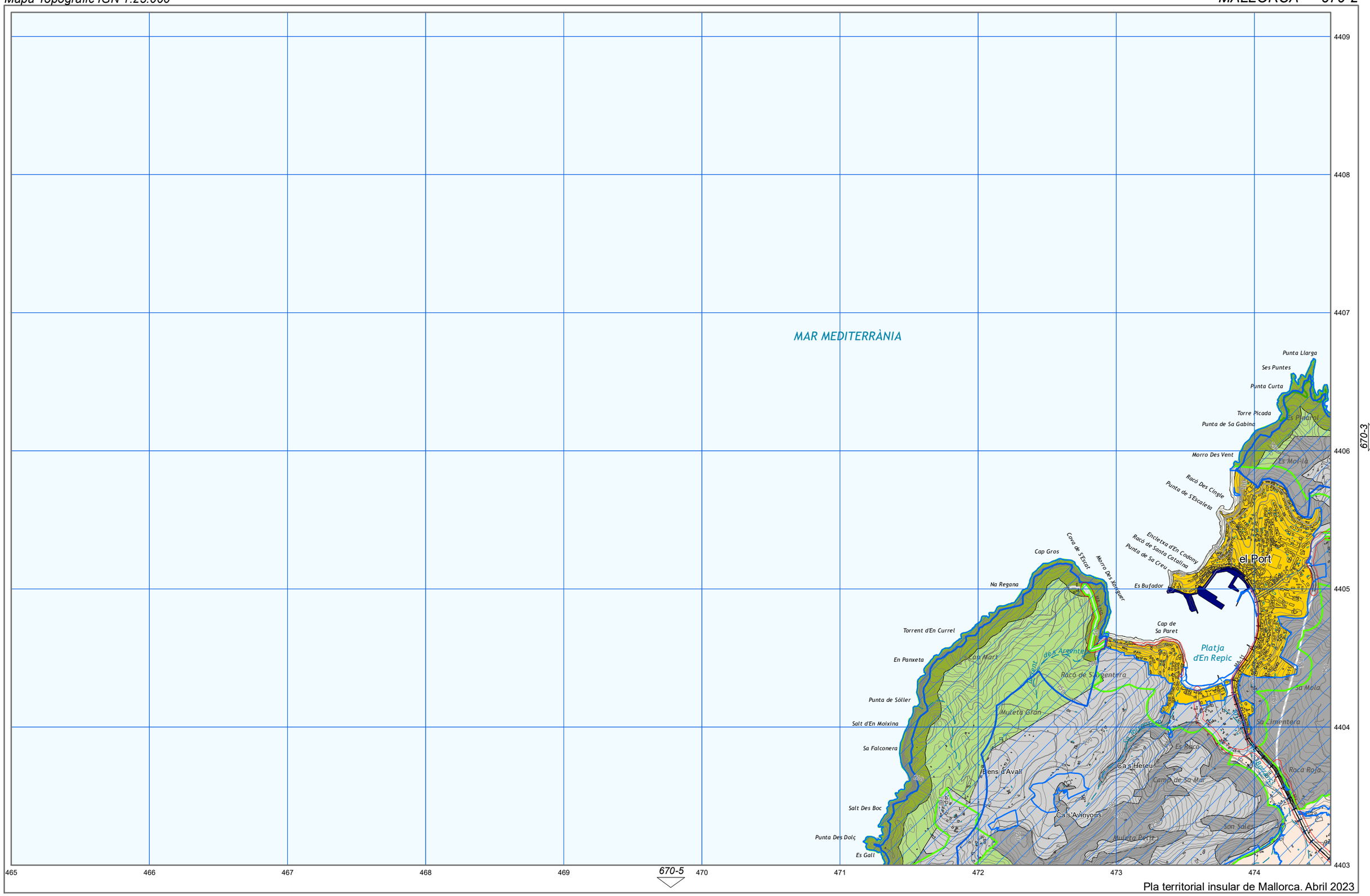

Pla territorial insular de Mallorca. Abril 2023

Arees de desenvolupament. S. Urbà i Urbanitzable o Apte per la Urbanització.	Parc Nacional Arxipèlag de Cabrera	Parc Natural	APR inund., esllav. incendis i erosió	AANP	AIA Extensiva Vinya	ARIP	SRG
Arees de desenvolupament. AAPI Urbà i Urbanitzable o Apte per la Urbanització.	Paratge Natural Serra de Tramuntana	Monument Natural	APT Carreteres	AAPI a Sòl Rústic	AIA Intensiva	ARIP Boscós	SRG-Forestal
Sistema General Territorial	Reserva Natural	Àrea de Protecció Perifèrica	APT Costa	AIA Extensiva Oliverar	ANEI	AT	

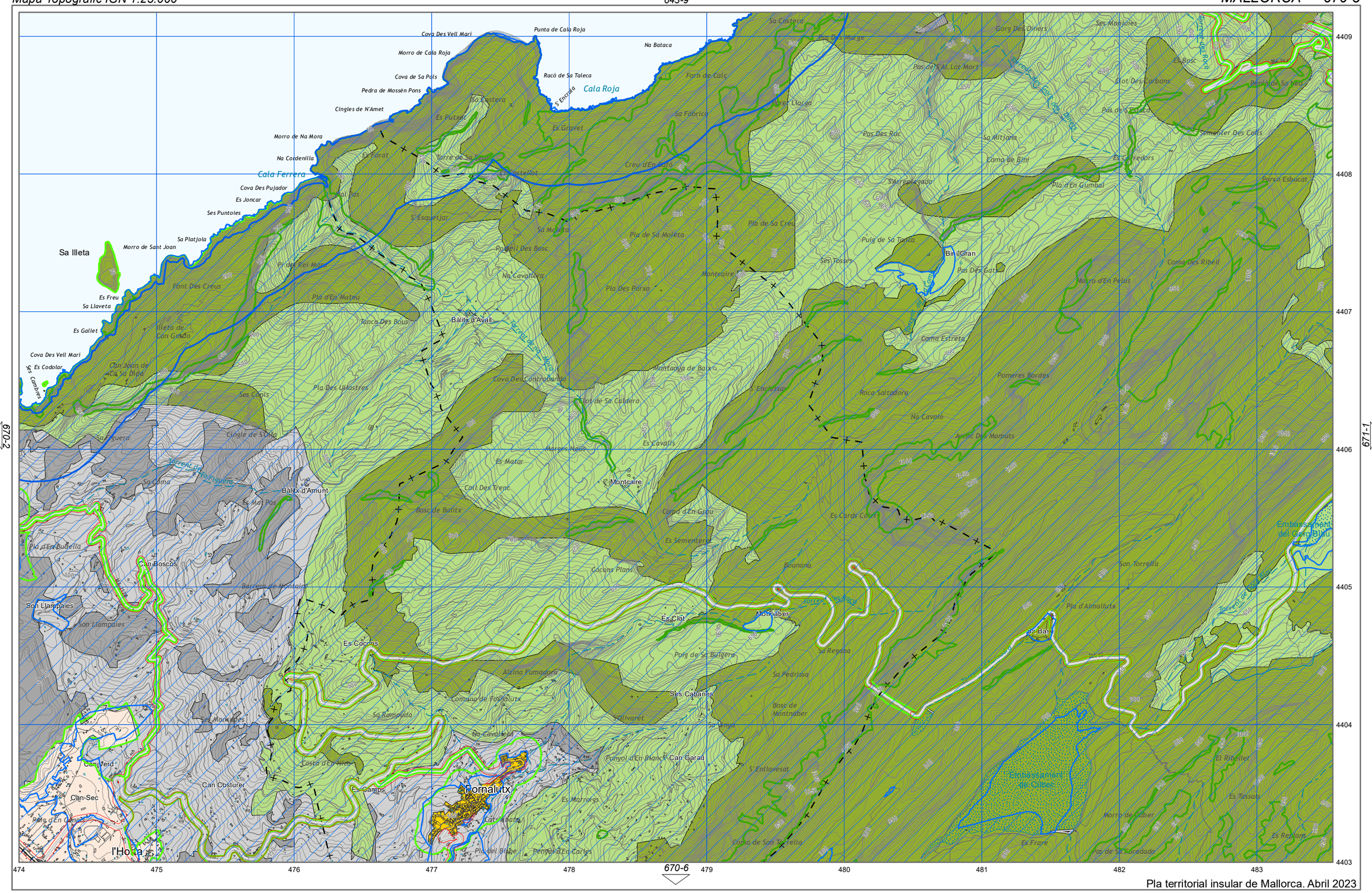

Pla territorial insular de Mallorca. Abril 2023

- Arees de desenvolupament. S. Urbà i Urbanitzable o Apte per la Urbanització.
- Arees de desenvolupament. AAPI Urbà i Urbanitzable o Apte per la Urbanització.
- Sistema General Territorial
- Parc Nacional Arxipèlag de Cabrera
- Paratge Natural Serra de Tramuntana
- Reserva Natural
- Parc Natural
- Monument Natural
- Àrea de Protecció Perifèrica
- APR inund., esllav. incendis i erosió
- APT Carreteres
- APT Costa
- AANP
- AAPI a Sòl Rústic
- AIA Extensiva Oliverar
- AIA Extensiva Vinya
- AIA Intensiva
- ANEI
- ARIP
- ARIP Boscós
- AT
- SRG
- SRG-Forestal

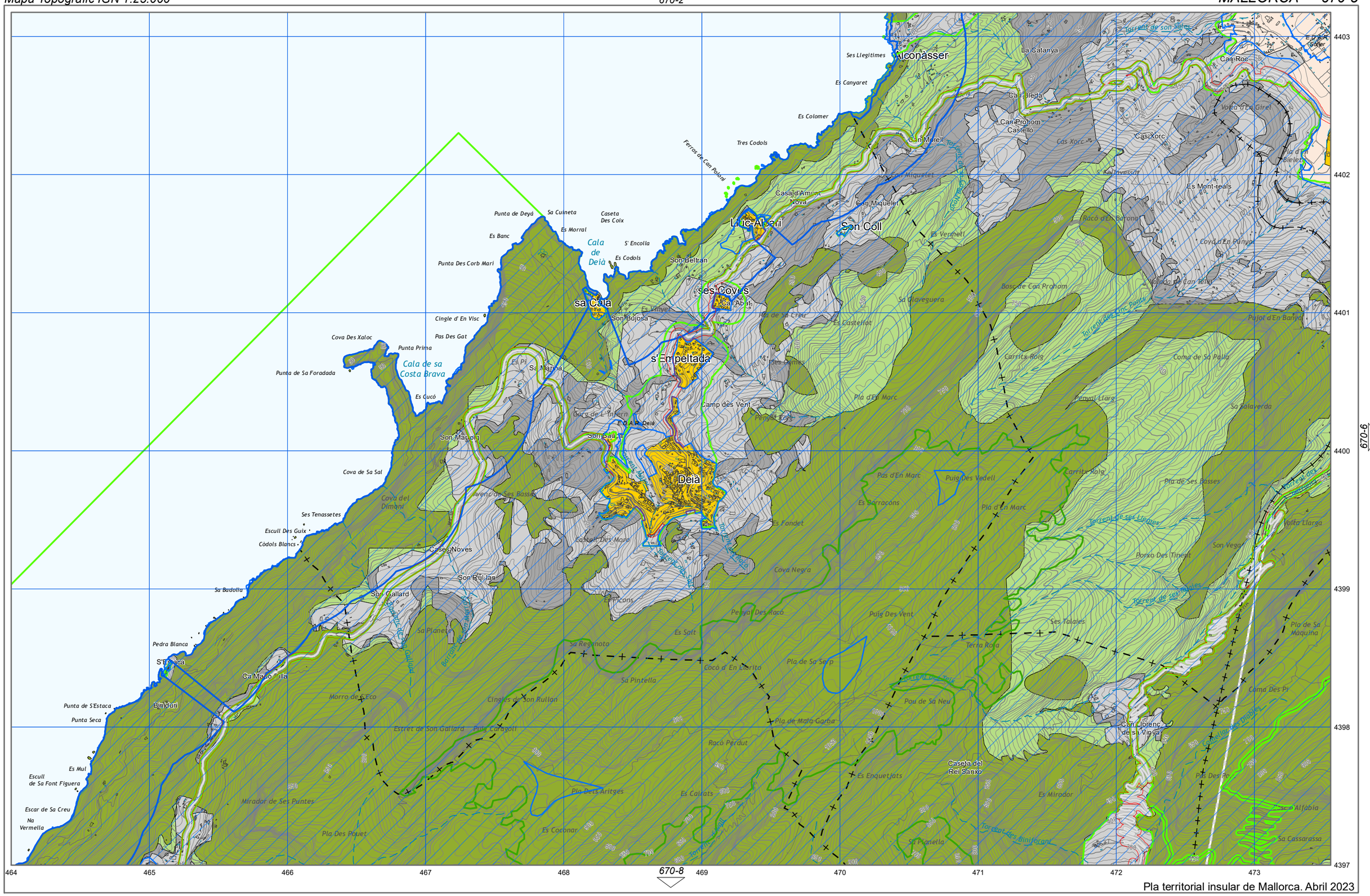
Alconasser
Ses Llegitimes
Es Canyaret
Es Colomer
Tres Codols
Ferros de Can Poluni
La Calanya
Torrent de son Sitges
Can Roc
Can Bleda
Can Pronom Castelló
Cas Xorc
Volta d'En Girel
Es Mont-reals
Can Miquelet
Casa d'Amunt Nova
Llac-Albari
Son Coll
Es Vermell
Racó d'En Barona
Coví d'En Punyal
Punta de Deyà
Sa Culneta
Caseta Des Coix
Es Morral
Es Banc
Cala de Deià
S' Encolla
Es Codols
Punta Des Corb Marí
Son Beltran
s'es Coves
Ca l'Abat
sa Cala
Es Vinyet
Son Bujosa
Sa Vilaveguera
Bosc de Can Pronom
Cingle d' En Visc
Pas Des Gat
Cova Des Xaloc
Punta Prima
Cala de sa Costa Brava
Punta de Sa Foradada
Es Pi
Sa Nanna
s'Empeltada
Es Castellot
Carritx Roig
Coma de Sa Palla
Es Cucó
Pla d'En Marc
Camp des Vent
Penyal Llarg
Sa Talaverda
Son Marroig
Deià
Pas d'En Marc
Puig Des Vedell
Pla de Ses Basses
Cova de Sa Sal
Cova del Dimoni
Es Fondet
Es Barracons
Ses Tenassetes
Escull Des Guix
Còdols Blancs
Casa Des Marò
Cases Noves
Son Rullan
Cova Negra
Torrent de ses Llemes
Porxo Des Tinent
Son Vega
Volta Llarga
Sa Badotta
Son Gallard
Es Picons
Sa Planeta
Penyal Des Racó
Puig Des Vent
Ses Talaies
Pla de Sa Màquina
Pedra Blanca
S'Estaca
Es Salt
Sa Regmota
Terra Roja
Ca Mario Filla
Coco d'En Llorito
Sa Pintella
Pla de Sa Serp
Coma Des Pi
Punta de S'Estaca
Punta Seca
Binidui
Morro de l'Eco
Cingles de Son Rullan
Pou de Sa Neu
Pla de Mala Garba
Ca n'Llorenç de sa Vinya
Estret de Son Gallard
Racó Perdut
Es Mul
Escull de Sa Font Figuera
Caseta del Rei Sanxo
Es Enquetjats
Es Mirador
Pla Des Ariteges
Es Caiats
Mirador de Ses Puntes
Escar de Sa Creu
Na Vermella
Es Coconar
Pla Des Pouet
Sa Planella
Sa Cassarassa
Torrent Des Binifornt
Torrent de Pareis
Torrent de Lluc
Torrent de Sa Font Figuera
Torrent de Sa Font Figuera
Torrent de Sa Font Figuera

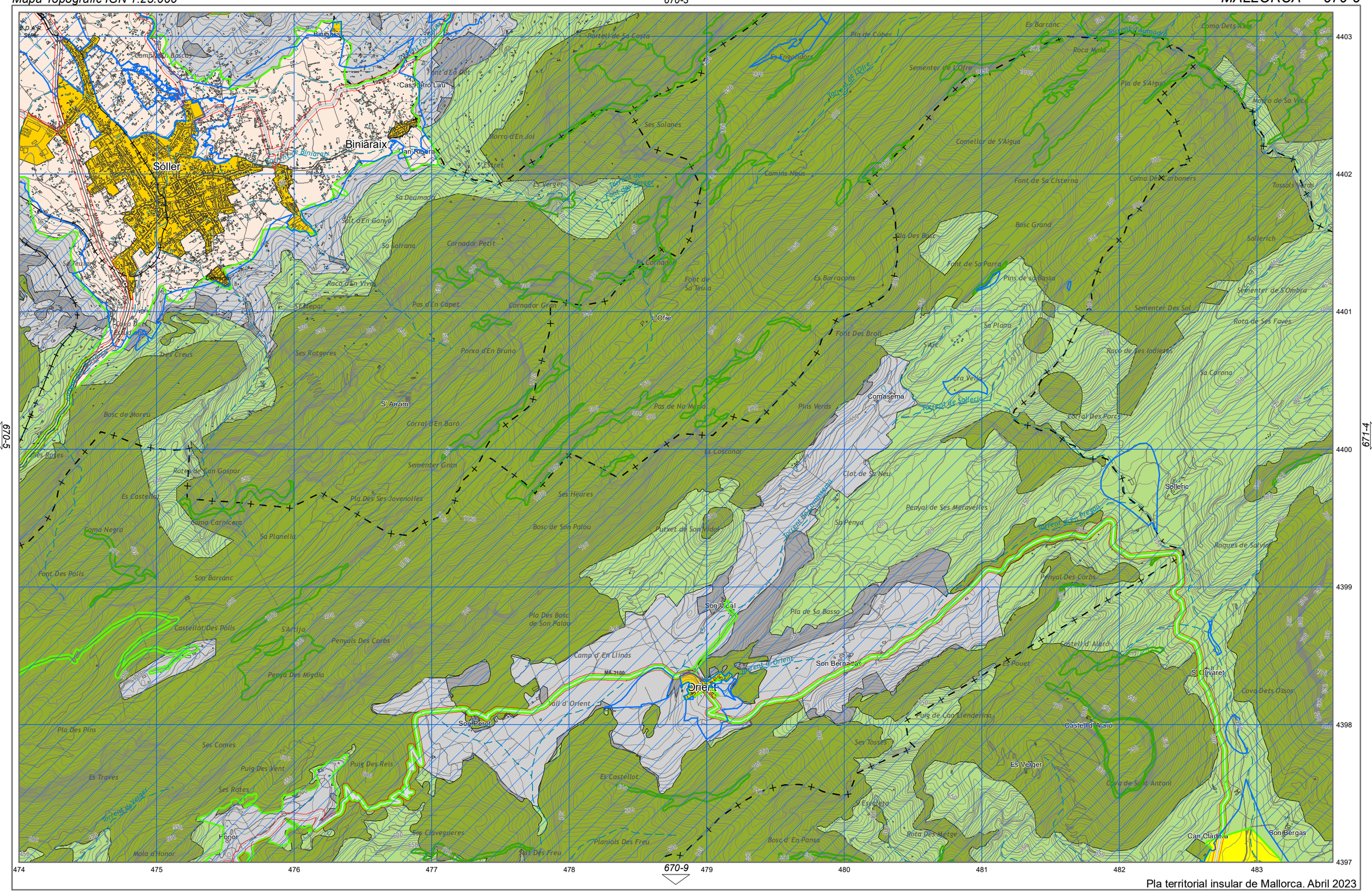
Sóller
Biniaraix
Orient
Comasema
Solleric
Son Vidal
Son Bernadas
Son Peret
Honor
Son Bergas
Can Claduna
Es Verger
Castell d'Alaró
S'Olivarel
Font de Sa Cisterna
Coma De Carboners
Font de Sa Parra
Pins de sa Bassa
Sementer Des Sol
Sementer de S'Ombra
Rota de Ses Faves
Raco de Les Indieres
Sa Corona
Corral Des Porcs
Sa Plana
Era Vella
Torrent de Solleric
Font Des Broll
Es Barracons
Font de Sa Teula
Es Cornador
Camins Nous
Ses Solanes
Comellar de S'Aigua
Pla de S'Aigua
Roca Mola
Es Bartanc
Pla de Cúber
Es Engordors
Sementer de L'Ofre
Jovent de L'Ofre
Portell de Sa Costa
Font d'En Det
Cas Patró Lau
Can Ribera
Es Verger
Font des Verger
Sa Deumada
Solt d'En Ganyo
Sa Solrana
Cornador Petit
Cornador Gran
Raco d'En Vives
Pas d'En Capet
Porxo d'En Bruno
L'Ofre
Ses Rotgeres
Tres Creus
Bosc de Moreu
S' Arrom
Corral d'En Baró
Ses Roses
Rotes de Can Gaspar
Es Castellot
Coma Negra
Font Des Polls
Son Barranc
Sementer Gran
Pla Des Ses Jovenolles
Coma Carnicera
Sa Planella
Ses Heures
Bosc de Son Palou
Putxet de Son Midas
Es Cosconar
Clot de Sa Neu
Sa Penya
Penyal de Ses Meravelles
Torrent de Sa Penya
Torrent de Sa Costa
Roques de Sa Vela
Penyal Des Corbs
Pla de Sa Bassa
Pla Des Bosc de Son Palau
Castellot Des Polls
S'Artija
Penyals Des Corbs
Penya Des Migdia
Camp d'En Llinas
Torrent d'Orient
Pla Des Pins
Ses Comes
Puig Des Vent
Puig Des Reis
Es Traves
Ses Rotes
Torrent de Verger
Mola d'Honor
Ses Clavegueres
Planiols Des Freu
Bosc d'En Pansa
Rota Des Metge
Es Castellot
Puig de Can Llenderna
Ses Tosses
Cova de Sant Antoni
Cova Dets Ossos
Castell d'Alaró
Es Pouet
Sollerich
Tossals Verds
Coma Dets Ases
Torrent d'Almadrà
Pla de Cúber
Font Des Polls
Mola d'Honor
Puig Des Freu
Planiols Des Freu
Bosc de Son Palou
Sementer de L'Ofre
Font de Sa Cisterna
Bosc Grand
Pla Des Bosc
Camins Nous
Ses Solanes
Morro d'En Joi
Es

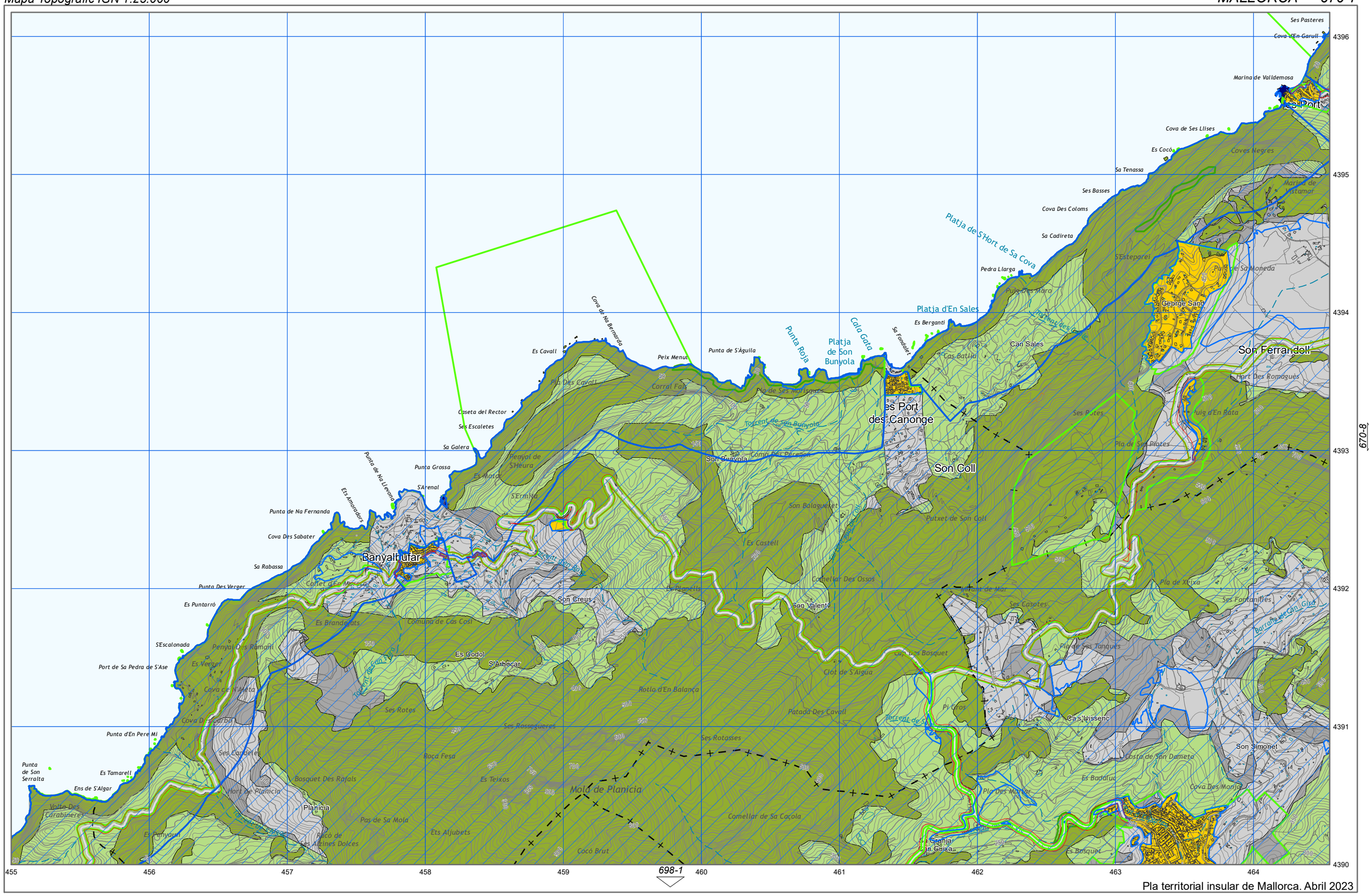

Pla territorial insular de Mallorca. Abril 2023

- Arees de desenvolupament. S. Urbà i Urbanitzable o Apte per la Urbanització.
- Arees de desenvolupament. AAPI Urbà i Urbanitzable o Apte per la Urbanització.
- Sistema General Territorial
- Parc Nacional Arxipèlag de Cabrera
- Paratge Natural Serra de Tramuntana
- Reserva Natural
- Parc Natural
- Monument Natural
- Àrea de Protecció Perifèrica
- APR inund., esllav. incendis i erosió
- APT Carreteres
- APT Costa
- AANP
- AAPI a Sòl Rústic
- AIA Extensiva Oliverar
- AIA Extensiva Vinya
- AIA Intensiva
- ANEI
- ARIP
- ARIP Boscós
- AT
- SRG
- SRG-Forestal

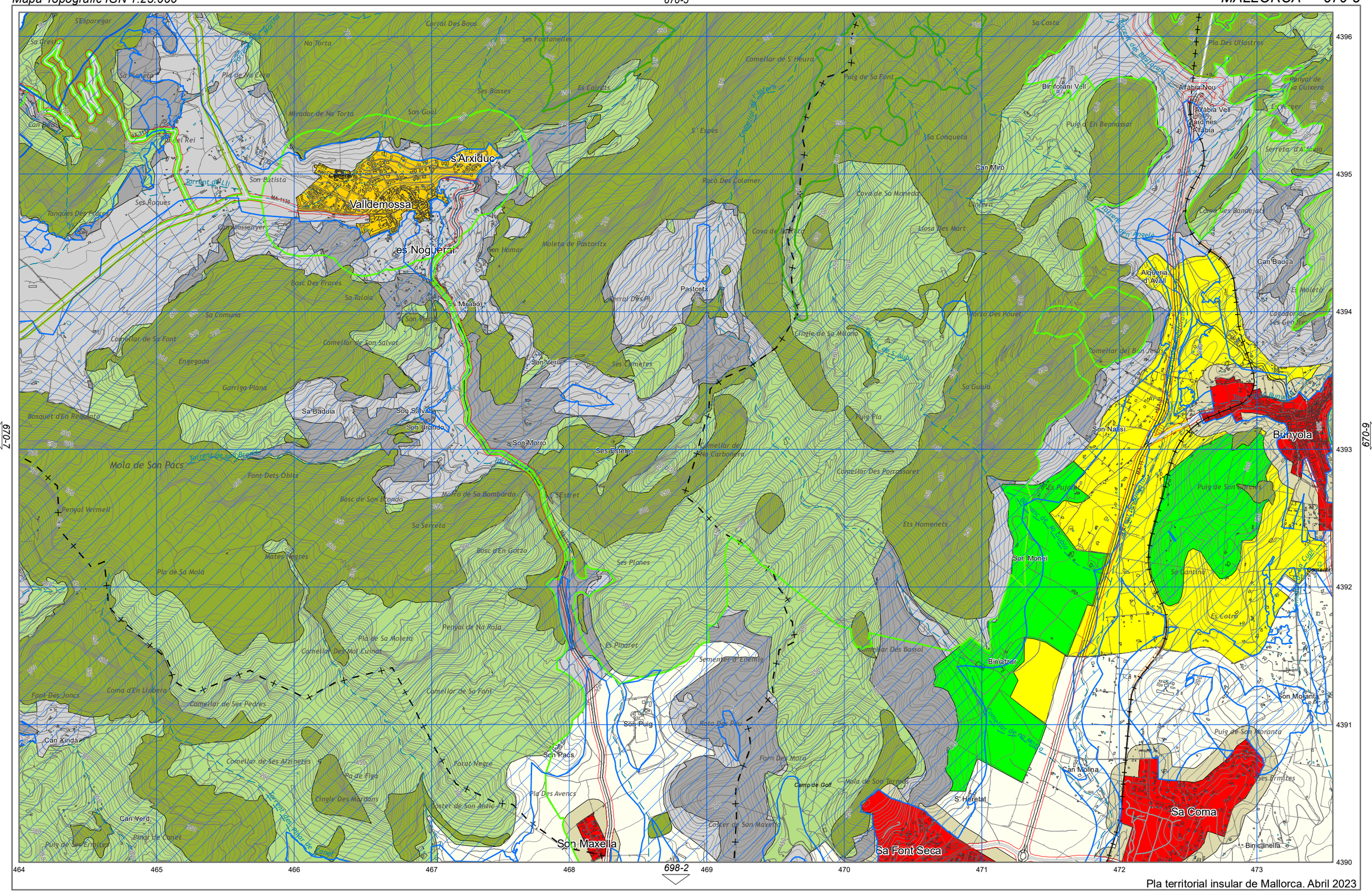
s'Arxiduc
Valldemossa
es Nogueral
Son Batista
Ses Roques
Son Mossenyer
Son Homar
Moleta de Pastortix
Pastortix
Son Verí
Son Morro
Son Brondo
Son Salvat
Sa Baduia
Son Maxella
Son Puig
Son Pacs
Sa Font Seca
Sa Coma
Son Molanta
Son Monel
Son Nassi
Bunyola
Alfabia Nou
Alfabia Vell
Jardines Alfabia
Alqueria d'Avall
Can Miró
Can Xindà
Can Verd
Can Molina
S' Heretat
Binlatzar
Binçanella
Mola de Son Pacs
Font Dets Obis
Penyal Vermell
Pla de Sa Mola
Pla de Sa Moleta
Comellar Des Mal Cuinat
Comellar de Ses Pedres
Comellar de Sa Font
Font Des Joncs
Coma d'En Llobera
Comellar de Ses Alzinetes
Pa de Figa
Cingle Des Mardans
Coster de Son Antic
Forat Negre
Pla Des Avencs
Coster de Son Maxella
Comellar de Na Carbonera
Comellar Des Porrassaret
Ets Homenets
Comellar Des Bassol
Sementer d'Enemig
Es Pinaret
Ses Planes
Morro de Sa Bombarda
Bosc de Son Brondo
Sa Serreta
Bosc d'En Gotzo
Mates Negres
Penyal de Na Raja
Rata Des Pou
Forn Des Mora
Camp de Golf
Mola de Son Termes
Ses Ermites
Puig de Son Moranta
Puig de Son Simons
Es Cotrí
Sa Cantina
Es Pujolet
Es Molet
Can Bauçà
Cova Des Bandejat
Llosa Des Mart
Cova de Sa Moneda
Sa Conqueta
Puig d'En Benassar
Bin fonani Vell
Sa Costa
Comellar de S' Heura
Puig de Sa Font
Es Cairats
Ses Basses
Son Gual
Mirador de Na Torta
Na Torta
Pla de Na Cera
Sa Planeta
Sa Trest
S'Esparegar
Corral Des Bous
Ses Fontanelles
Sa Comuna
Comellar de Sa Font
Engegada
Garriga Plana
Bosquet d'En Reguiato
Bosc Des Frares
Sa Talaia
Comellar de Son Salvat
Ses Cometes
Sa Gubia
Puig Pla
Forro Des Pouet
Cingle de Sa Moleta
Comellar del Bon Jesús
Llofera
Raco Des Colomer
S' Espes
Torrent de Lli
Torrent de Son Brondo
Torrent de Ses Pitrer de Canet
Torrent de Sa Font Seca
Torrent de Sa Coma
Torrent de Son Molanta
Torrent de Son Monel
Torrent de Son Nassi
Torrent de Son Gual
Torrent d'En Angelà
Torrent de Ses Cometes
Torrent de Sa Font
Torrent de Sa Costa
Torrent de Sa Trest
Torrent de Sa Planeta
Torrent de Na Torta
Torrent de Sa Comuna
Torrent de Sa Font
Torrent de Sa Font
Torrent de Sa Font

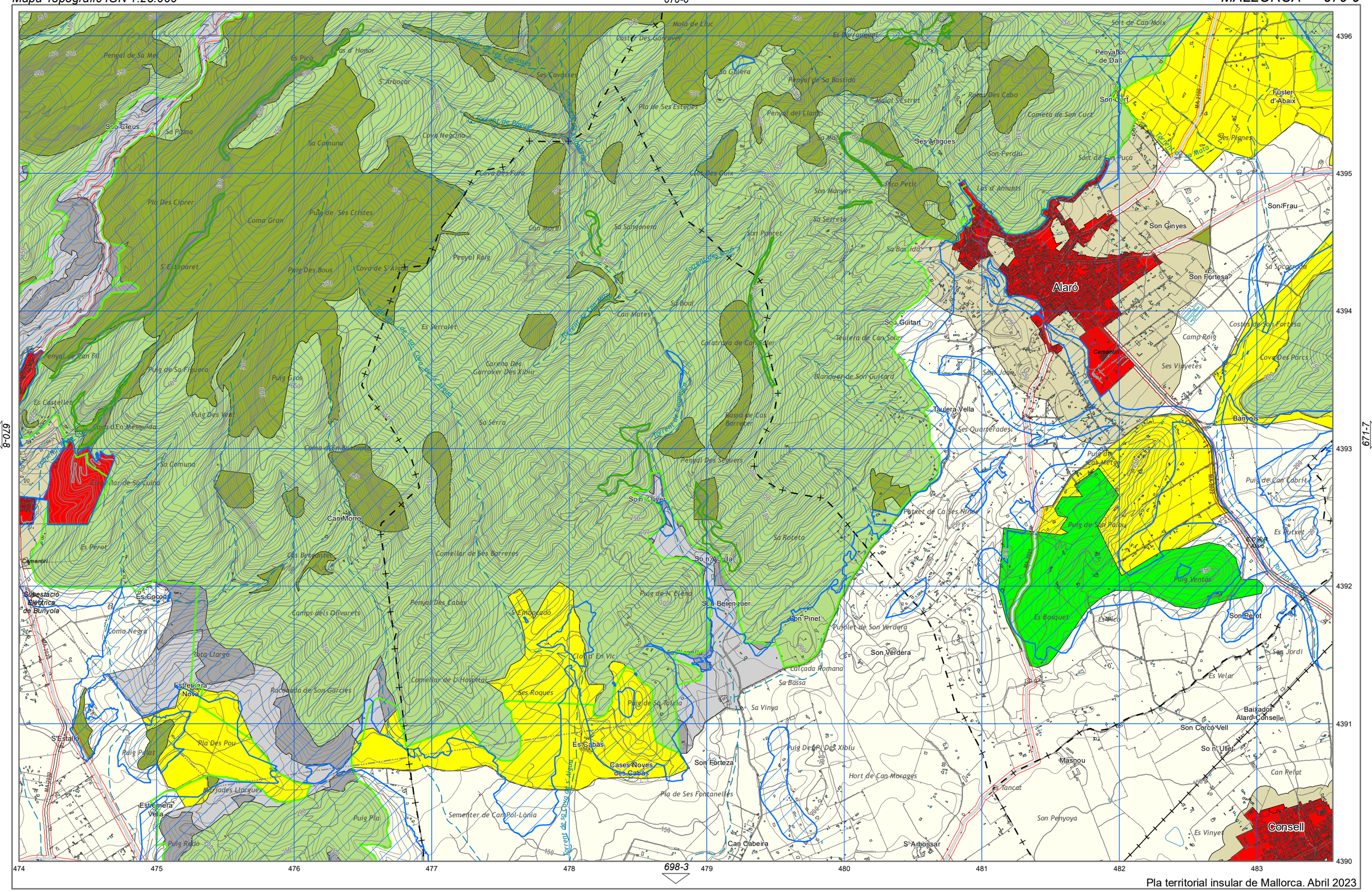
Alaró
Consell
Son Ginyes
Son Fortesa
Son Frau
Son Curt
Penyafor de Dalt
Fuster d'Abaix
Ses Planes
Sort de Can Moix
Cometa de Son Curt
Ses Artigues
Son Perdiu
Sort de Son Puça
Los d'Amunts
Son Manyes
Sa Serreta
Sa Bassida
Son Guitart
Teulera de Can Soler
Camp Roig
Ses Viuvetes
Costes de Son Fortesa
Cova Des Porcs
Sa Socarrona
Cementiri
Sant Joan
Taulera Vella
Ses Quarterades
Banyals
Puig de Les Metges
Puig de Can Cabrit
Puig de Son Palou
Es Puxet
Cova Alaró
Puig Ventós
Es Bosquet
Son Perot
Sa Jordi
Es Velar
Son Pinet
Puiolet de Son Verdera
Son Verdera
Calçada Romana
Sa Bassa
Sa Vinya
Baixador Alaró-Consell
Son Corcó Vell
So n'Ullet
Masnou
Can Relat
Es Tancat
Son Penyoya
Es Vinyet
S'Arbossar
Can Cabeira
Hort de Can Moragas
Puig De Sa Des Xibiu
Son Forteza
Es Cabàs
Cases Noves des Cabàs
Pla de Ses Fontanelles
Sementer de Can Pol-Lònia
Torrent de sa Font de l'Alqueria
Puig Pla
Puig Ràdo
Mitjades Llargues
Estremera Vella
Pla Des Pou
Puig Pelat
S'Estalió
Estremera Nova
Racó Gran de Son Garcies
Ses Roques
Puig de Sa Talaia
Clot d'En Vic
Comellar de L'Hospital
Son Berenguer
Son Oliver
Son Aguilla
Puig de N'Elena
Emboscado
Pedrer de Ca Ses Nines
Sa Roteta
Comellar de Ses Borreres
Camps dels Olivarets
Pedrer Des Cabas
Es Cocon
Subestació Elèctrica de Bunyola
Coma Negra
Cementiri
Es Perot
Ses Betanies
Can Morro
Sa Comuna
Puig de Sa Figuera
Es Castellet
Coma d'En Mesquida
Coma d'En Buscanto
Sa Comuna
Es Castellet
Puig Des Vent
Puig Gros
Puig de Ses Cristes
Coma Gran
Pla Des Ciprer
S'Es Leperet
Penyal de Can Fil
Penyal de Sa Mel
Es Picó
Sa Comuna
Sa Plana
Son Creus
Cova Des Funa
Cova Neocina
Sa Sangonera
Penyal Roig
Cova de S'Aigua
Can Morei
Can Mates
Es Serralet
Carena Des Garrover Des Xibiu
Sa Serra
Rassa de Cas Barreter
Penyal Des Seguers
Sa Boal
Sa Galera
Penyal de Sa Bastida
Penyal del Llamp
Pla de Ses Estepes
Costes Des Garrover
Mola de Llúc
Ses Covasses
S'Arbocar
Torrent de Pareis
Torrent de Ses Fonts
Torrent de Ses Covasses
Torrent de Sa Font de l'Alqueria
Torrent de Sa Font de Ses Figueres
Torrent de Sa Font de Ses Figueres
Torrent de Sa Font de Ses Figueres

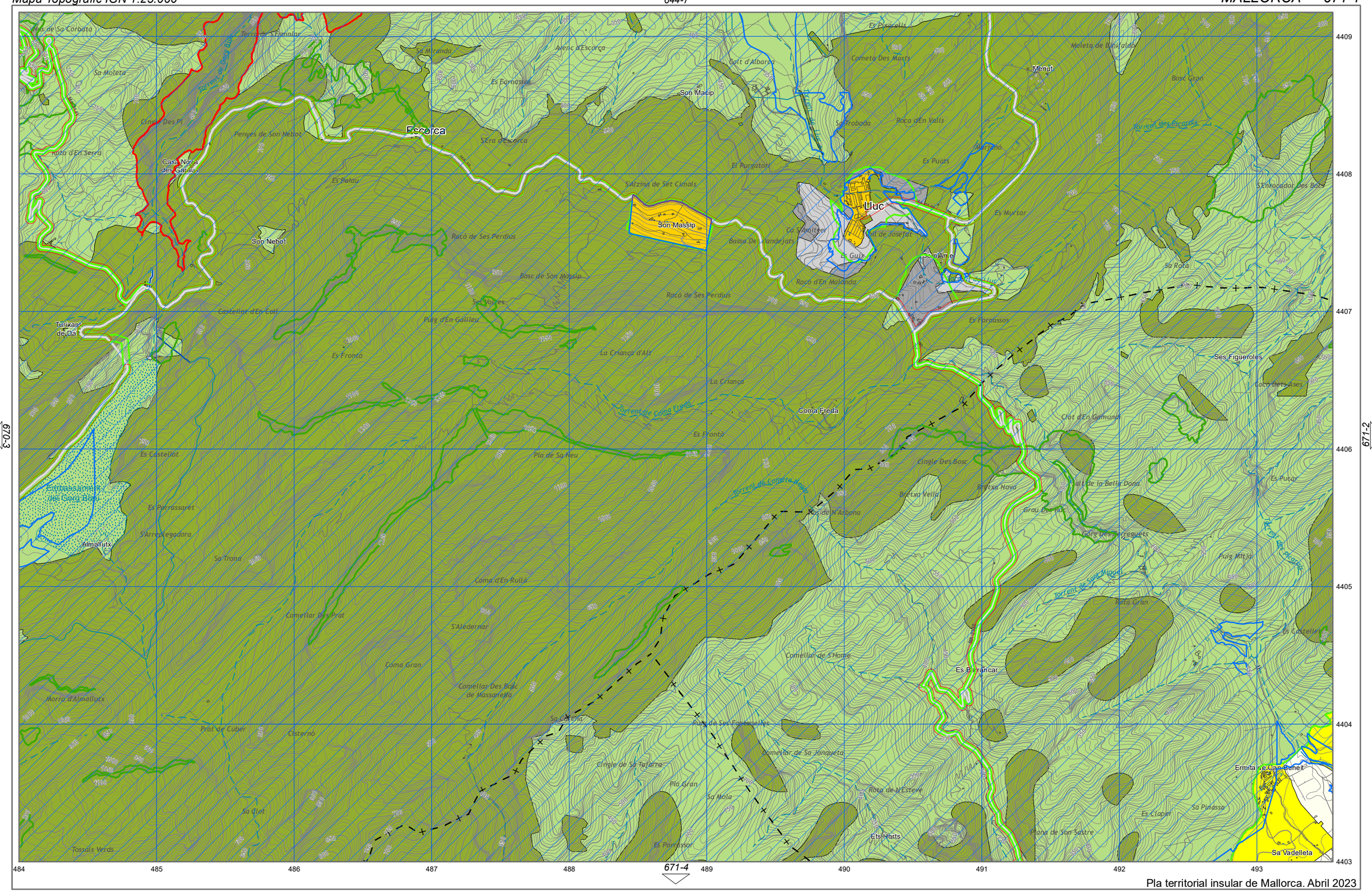
Escorca
Lluc
Son Massip
Son Nebot
Casa Nova des Garaus
Turixant de Dal
Almallutx
Menut
Son Macip
Ermita de Cas Benet
Sa Vadelleta
Es Barrancar
Coma Freda
Coma Gran
Coma d'En Rullo
Comellar Des Prat
Comellar Des Bosc de Massanella
Comellar de S'Home
Comellar de Sa Jonqueta
Cingle de Sa Tafarra
Pla Gran
Sa Mola
Es Parrassar
Ets Horts
Plana de Son Sastre
Es Clapes
Sa Pinassa
Es Pujar
Puig Mitja
Rota Gran
Es Castellet
Clot d'En Gamundi
Ses Figueroles
Es Murtar
Es Puats
Es Fornassos
Sa Rota
Es Pilatos
Es Palau
Es Castellot
Es Parrassaret
S'Arreplegadora
Sa Trona
Sa Clot
Tossals Verds
Morro d'Almallutx
Prat de Cúber
Cisterno
Sa Coma
Puig de Ses Fonsenalles
Cingle Des Bosc
Bretxa Vella
Bretxa Nova
Grau Des Ro
Gorg Des Barrequets
Torrent de Coma Freda
Torrent de Coma Egera
Torrent de Sant Miquel
Torrent de Pedrera
Torrent de Lluc
Torrent de Cuze Blanc
Torrent de Sa Esmolar
Torrent des Picatals
Embassament del Gorg Blau
Puig de Ses Perdiges
Bosc de Son Massip
Racó de Ses Perdiges
Racó d'En Malonda
Bassa De Vandejats
Ca S'Amitter
Es Puig d'En Galileu
La Criança d'Alt
La Criança
Es Fronto
Pla de Sa Neu
Es Castellot
Es Parrassaret
Cingle Des Bosc
Bosc Gran
Roca d'En Valls
Sa Trobada
Cometa Des Morts
Es Piscatlls
Moleta de Binfaldó
Es Fornassos
Es Fronto
Penyes de Son Nebot
Cinal Des Pi
Sa Moleta
Rota d'En Serra
Sa Mirando
Avenc d'Escorca
Coll d'Albarca
S'Era d'Escorca
El Purgatori
S'Alzina de Set Cimals
Ca S'Amitter
Mil de Josefat
Guix
Comanera
Es Murtar
Es Puats
Es Fornassos
Sa Rota
S'Enrocadar Des Bocs
Ses Figueroles
Clot Des Ases
Clot d'En Gamundi
Es Pujar
Puig Mitja
Es Castellet
Sa Pinassa
Es Clapes
Sa Vadelleta
Ermita de Cas Benet
Sa Mola
Rota de N'Esteve
Es Parrassar
Sa Coma
Sa Clot
Tossals Verds
Morro d'Almallutx
Prat de Cúber
Cisterno
Comellar Des Bosc de Massanella
Coma Gran
Comellar Des Prat
S'Alèdernar
Coma d'En Rullo
Sa Trona
Es Parrassaret
S'Arreplegadora
Es Castellot
Pla de Sa Neu
Es Fronto
La Criança
La Criança d'Alt
Puig d'En Galileu
Es Fronto
Castellot d'En Coll
Bosc de Son Massip
Racó de Ses Perdiges
Racó d'En Malonda
Bassa De Vandejats
Ca S'Amitter
Mil de Josefat
Guix
Comanera
Es Murtar
Es Puats
Es Fornassos
Es Pilatos
Es Palau
S'Alzina de Set Cimals
El Purgatori
S'Era d'Escorca
Penyes de Son Nebot
Cinal Des Pi
Sa Moleta
Rota d'En Serra
Sa Mirando
Avenc d'Escorca
Es Fornassos
Coll d'Albarca
Son Macip
Sa Trobada
Roca d'En Valls
Cometa Des Morts
Es Piscatlls
Moleta de Binfaldó
Menut
Bosc Gran
Torrent des Picatals
S'Enrocadar Des Bocs
Es Murtar
Es Puats
Es Fornassos
Sa Rota
Ses Figueroles
Clot Des Ases
Clot d'En Gamundi
Es Pujar
Puig Mitja
Es Castellet
Sa Pinassa
Es Clapes
Sa Vadelleta
Ermita de Cas Benet
Es Barrancar
Es Parrassar
Ets Horts
Plana de Son Sastre

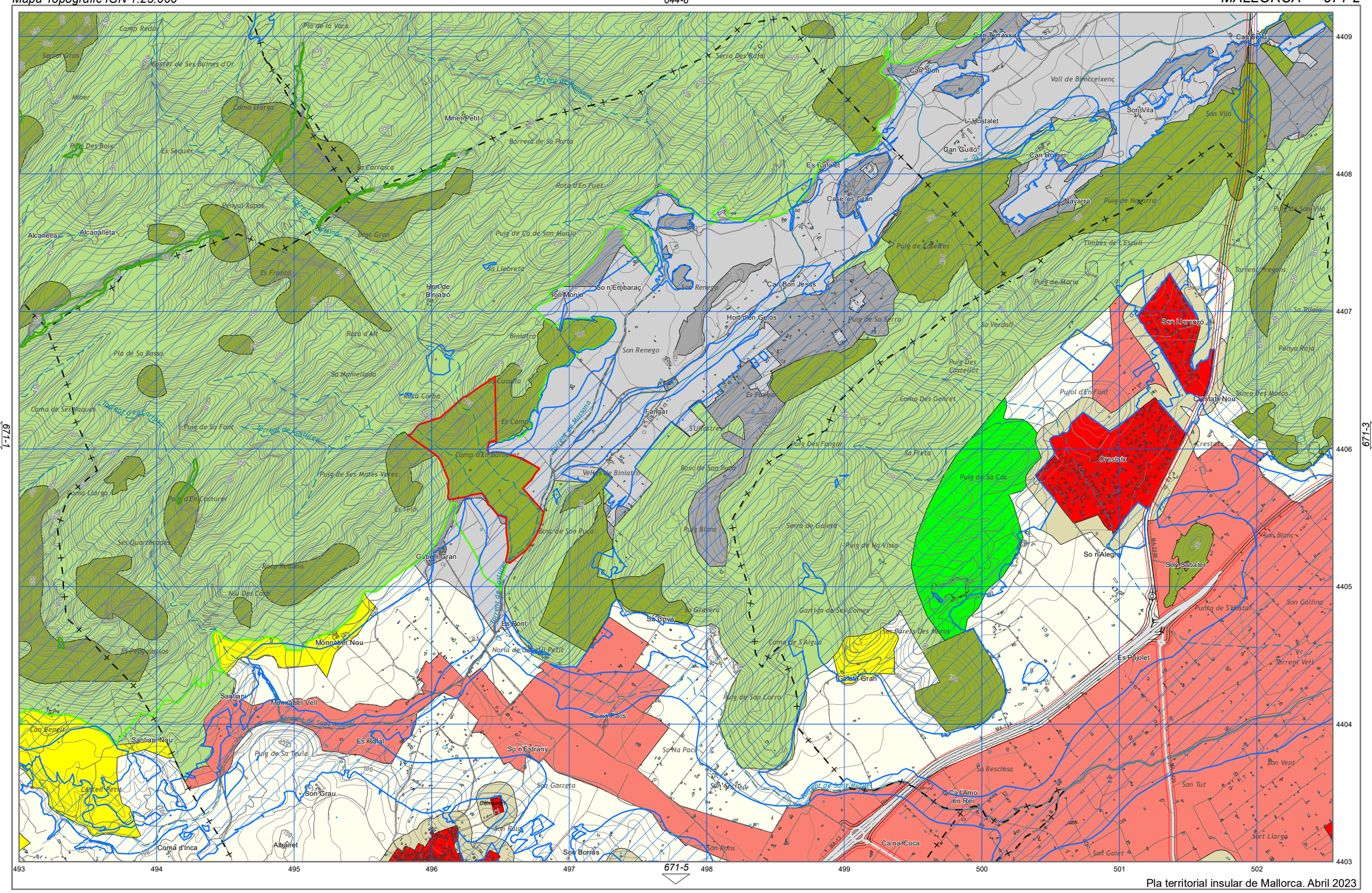

Pla territorial insular de Mallorca. Abril 2023

- Arees de desenvolupament. S. Urbà i Urbanitzable o Apte per la Urbanització.
- Arees de desenvolupament. AAPI Urbà i Urbanitzable o Apte per la Urbanització.
- Sistema General Territorial
- Parc Nacional Arxipèlag de Cabrera
- Paratge Natural Serra de Tramuntana
- Reserva Natural
- Parc Natural
- Monument Natural
- Àrea de Protecció Perifèrica
- APR inund., esllav. incendis i erosió
- APT Carreteres
- APT Costa
- AANP
- AAPI a Sòl Rústic
- AIA Extensiva Oliverar
- AIA Extensiva Vinya
- AIA Intensiva
- ANEI
- ARIP
- ARIP Boscós
- AT
- SRG
- SRG-Forestal

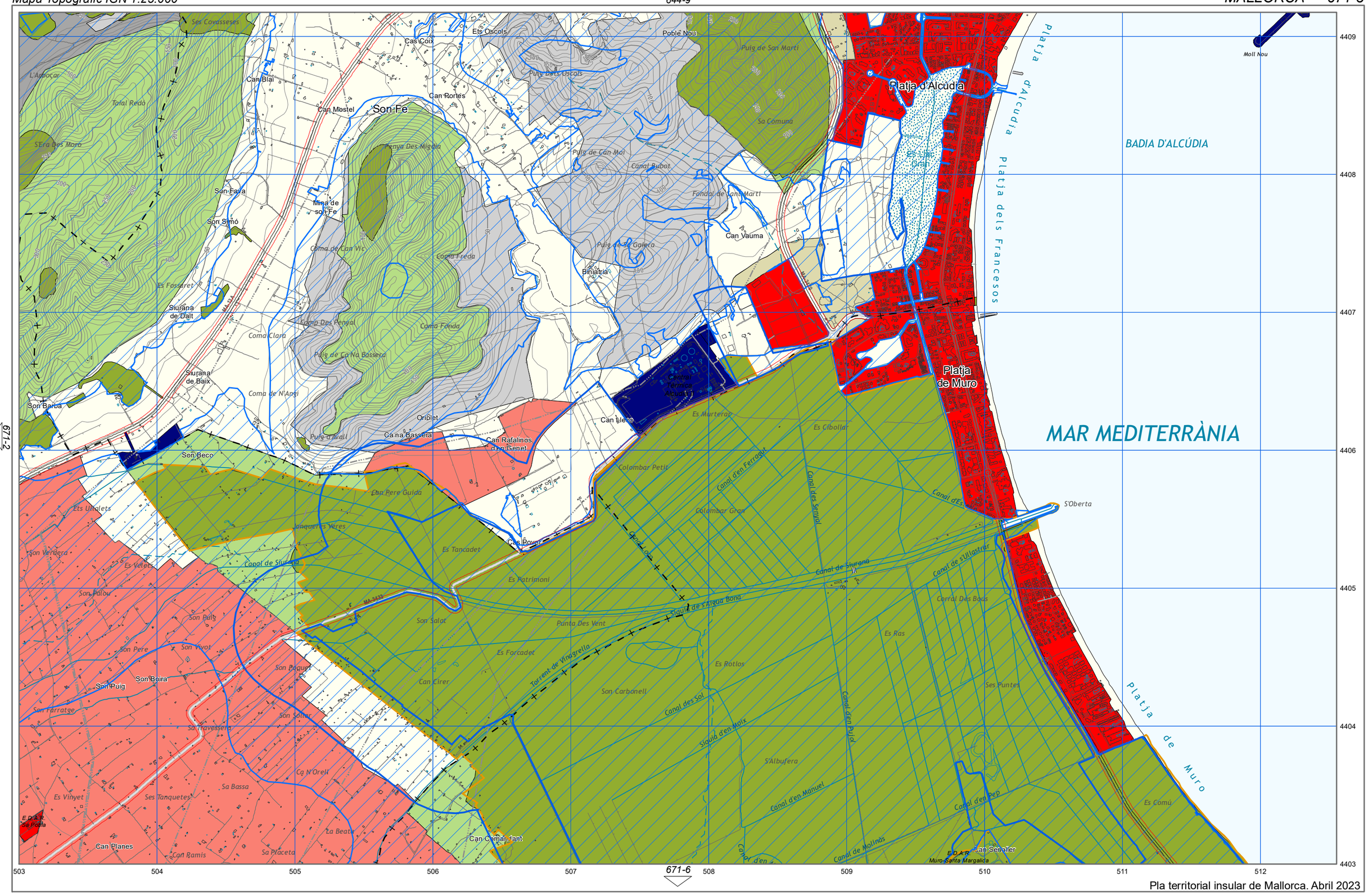

Pla territorial insular de Mallorca. Abril 2023

- Arees de desenvolupament. S. Urbà i Urbanitzable o Apte per la Urbanització.
- Arees de desenvolupament. AAPI Urbà i Urbanitzable o Apte per la Urbanització.
- Sistema General Territorial
- Parc Nacional Arxipèlag de Cabrera
- Paratge Natural Serra de Tramuntana
- Reserva Natural
- Parc Natural
- Monument Natural
- Àrea de Protecció Perifèrica
- APR inund., esllav. incendis i erosió
- APT Carreteres
- APT Costa
- AANP
- AAPI a Sòl Rústic
- AIA Extensiva Oliverar
- AIA Extensiva Vinya
- AIA Intensiva
- ANEI
- ARIP
- ARIP Boscós
- AT
- SRG
- SRG-Forestal

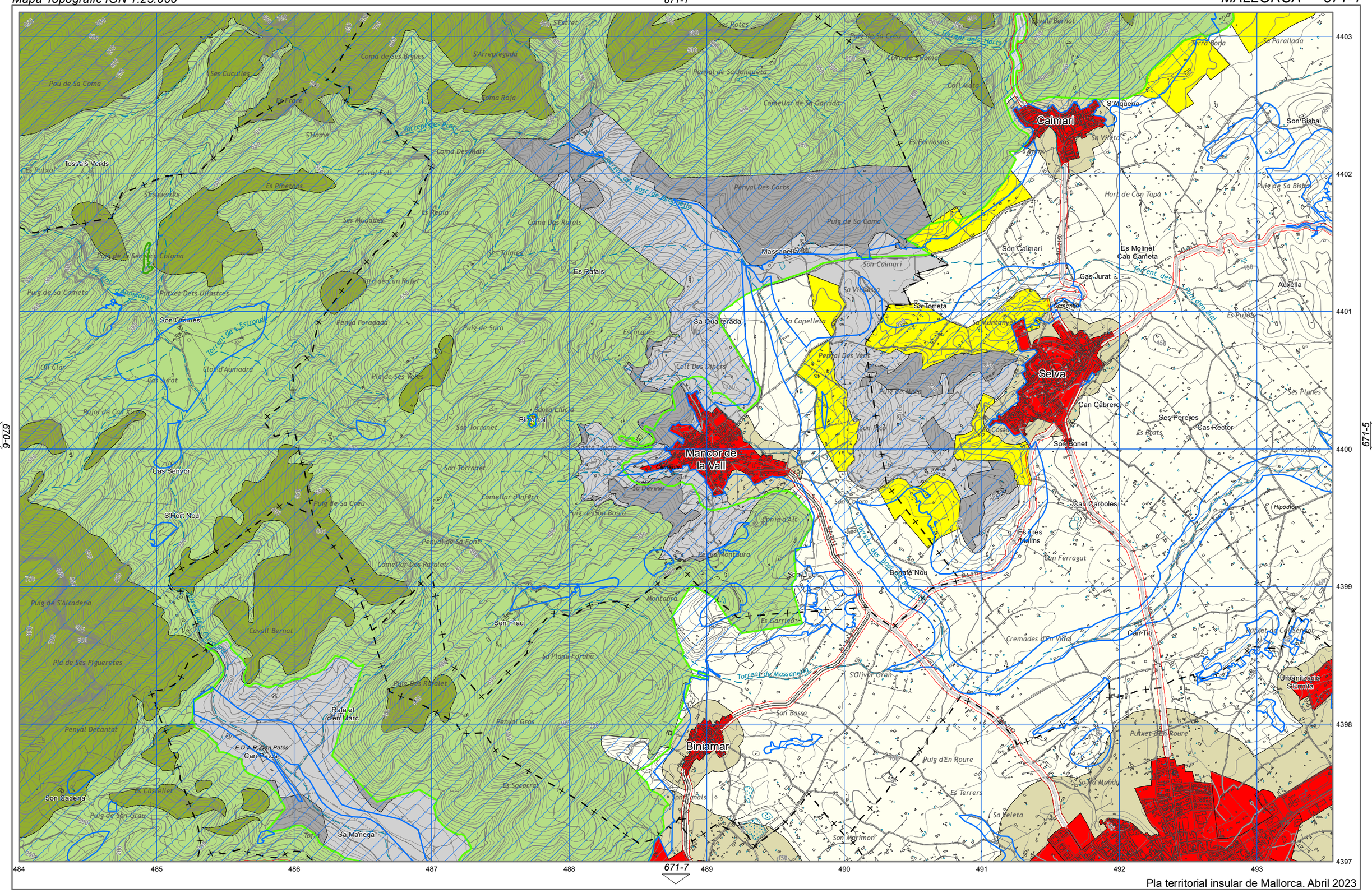
Caimari
Mancor de la Vall
Selva
Biniamar
S'Alqueria
Son Bisbal
Son Caimari
Es Molinet
Can Cameta
Cas Jurat
Auxella
Son Graines
Cas Senyor
S'Hort Nou
Son Cadena
Son Bonet
Can Gusseta
Can Carboles
Hipòdrom
Bonafé Nou
Son Frau
Sa Plana Farana
Cavall Bernat
Puig de S'Alcadena
Pla de Ses Figueretes
Penyal Decantat
Rafal et d'en Marc
E.D.A.R. Can Patós
Can Patós
Es Casellet
Puig de Son Grau
Sa Manega
Son Tornanet
Comellar d'Infern
Puig de Son Boscà
Penyal de Sa Font
Comellar Des Ratalet
Puig Des Ratalet
Penyal Gros
Es Socorrat
Son Marimon
Puig d'En Roure
Es Terrers
Sa Veleta
Sa Mona Monda
Puixet d'En Roure
Urbanització S'Ermita
Cremades d'En Vidal
Can Titi
Puixet de Can Serrador
S'Oliver Gran
Son Bassa
Torrent de Massanella
Torrent des Bosc de Massanella
Torrent des Bosc de Massanella
Torrent des Horts
Torrent de Son Frau
Torrent de Son Frau
Torrent de Son Frau

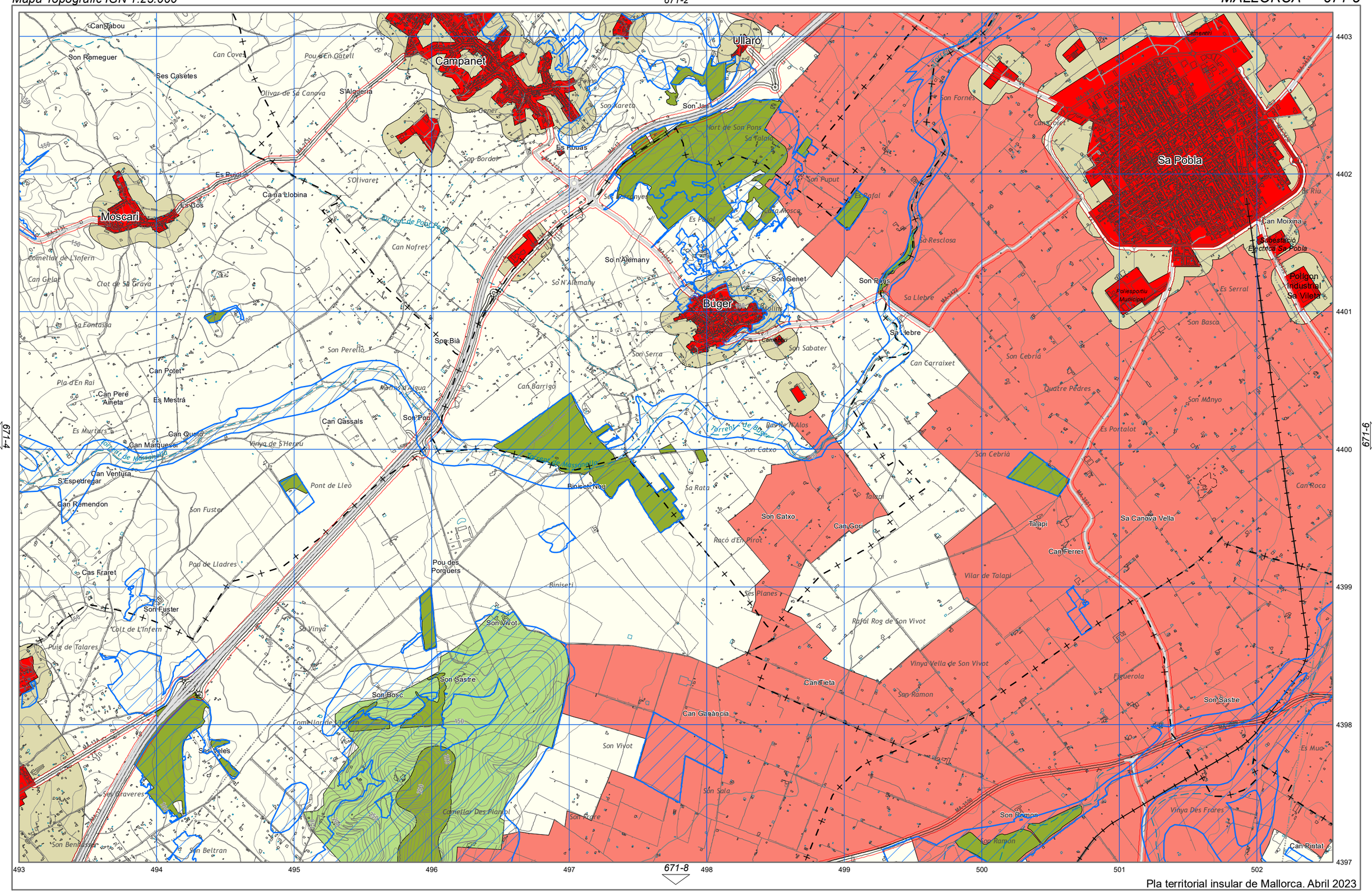

Pla territorial insular de Mallorca. Abril 2023

Arees de desenvolupament. S. Urbà i Urbanitzable o Apte per la Urbanització.	Parc Nacional Arxipèlag de Cabrera	Parc Natural	APR inund., esllav. incendis i erosió	AANP	AIA Extensiva Vinya	ARIP	SRG
Arees de desenvolupament. AAPI Urbà i Urbanitzable o Apte per la Urbanització.	Paratge Natural Serra de Tramuntana	Monument Natural	APT Carreteres	AAPI a Sòl Rústic	AIA Intensiva	ARIP Boscós	SRG-Forestal
Sistema General Territorial	Reserva Natural	Àrea de Protecció Perifèrica	APT Costa	AIA Extensiva Oliverar	ANEI	AT	

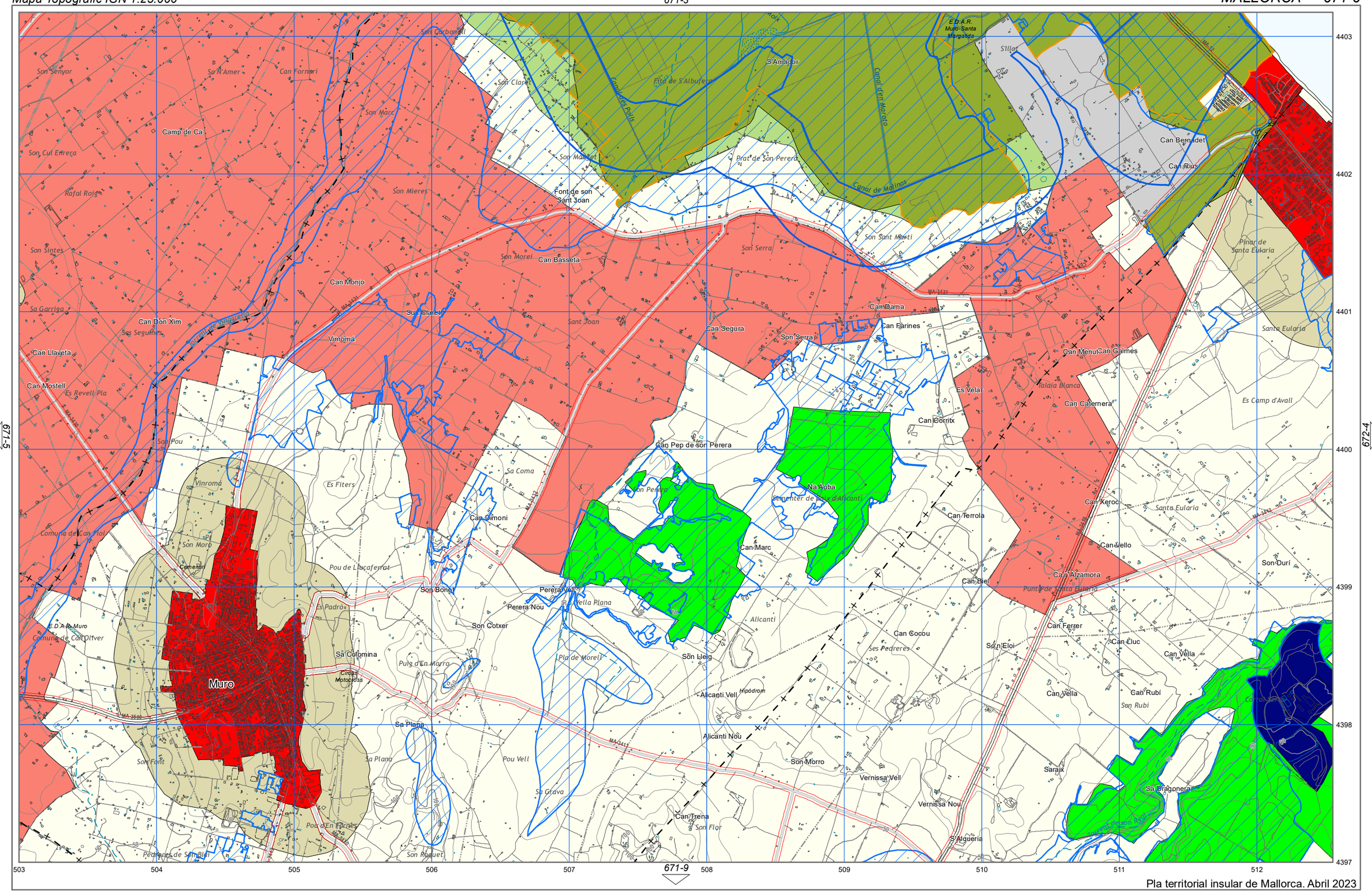

Pla territorial insular de Mallorca. Abril 2023

- Arees de desenvolupament. S. Urbà i Urbanitzable o Apte per la Urbanització.
- Arees de desenvolupament. AAPI Urbà i Urbanitzable o Apte per la Urbanització.
- Sistema General Territorial
- Parc Nacional Arxipèlag de Cabrera
- Paratge Natural Serra de Tramuntana
- Reserva Natural
- Parc Natural
- Monument Natural
- Àrea de Protecció Perifèrica
- APR inund., esllav. incendis i erosió
- APT Carreteres
- APT Costa
- AANP
- AAPI a Sòl Rústic
- AIA Extensiva Oliverar
- AIA Extensiva Vinya
- AIA Intensiva
- ANEI
- ARIP
- ARIP Boscós
- AT
- SRG
- SRG-Forestal

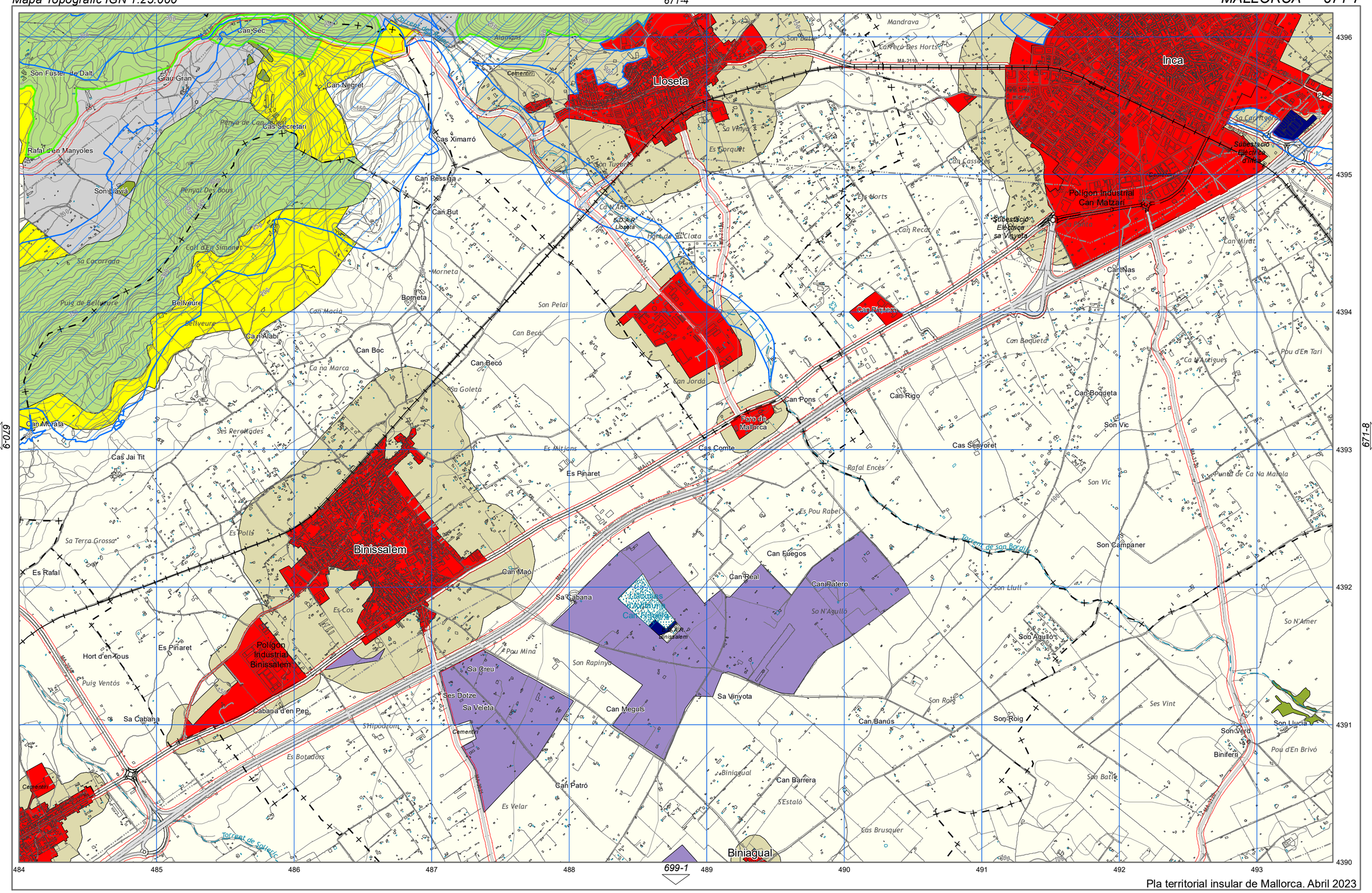
Lloseta
Inca
Binissalem
Biniagual
Poligon Industrial Can Matzari
Poligon Industrial Binissalem
Foro de Mallorca
Can Picatero
Can Pieró
Can Maó
Can Meguis
Can Patró
Can Fuegos
Can Real
Can Palero
Can Pons
Can Rigo
Can Boqueta
Can Banús
Can Barrera
Son Vic
Son Campaner
Son Roig
Son Llull
Son Aguiló
Son Batle
Son Verd
Binifera
Son Lluca
Cas Comte
Cas Senyoret
Es Pinaret
Es Rafal
Hort d'en Tous
Sa Cabana
Cabana d'en Pep
Es Cos
Es Polls
Es Botadors
Es Velar
Es Mitjans
Sa Vinyota
Sa Creu
Ses Dotze
Sa Veleta
Sa Goleta
Son Pelai
Son Rapinya
Pou Mina
Sa Terra Grossa
Puig Ventós
Sa Cocorrada
Puig de Bellveure
Bellveure
Penya de Can Sec
Penyal Des Bous
Coll d'En Simonet
Rafal d'en Manyoles
Son Fuster de Dalt
Grau Gran
Can Sec
Can Negret
Cas Secretari
Cas Ximarró
Can Dessiga
Can But
Can Alabi
Can Boc
Can Becó
Can Macià
Ca na Marca
Can Morata
Cas Jai Tit
Ses Rerotades
Morneta
Borneta
Cementiri
Hipòdrom
Torrent de Solleric
Torrent de Son Borgi
Torrent de Lloseta
Punta de Ca Na Marola
Pou d'En Tari
Pou d'En Brivó
Ses Vint
Son N'Amer
Son N'Aguiló
Sa Carretera
Subestació Elèctrica d'Inca
Subestació Elèctrica sa Vinyeta
Canaias
Can Mirat
Can Recat
Es Horts
Es Forquet
Son Tugores
Sa Vinya
Son Batle
Mandrava
Carrerò Des Horts
Alamans
Can Cassaca
Can Jordà
Can Llabrés
Can Figueras
Hort de Sa Clota
Ca N'Aiet
S.D.A.R. Lloseta
Ca N'Arriques
Rafal Encès
Es Pou Rabel
Cas Brusquer
S'Estaló
Llabrés Binissalem
Can Figueras
Binissalem
MA-2110
MA-13
MA-3100
MA-3101
MA-3110
MA-3111
MA-3112
MA-3113
MA-3114
MA-3115
MA-3116
MA-3117
MA-3118
MA-3119
MA-3120
MA-3121
MA-3122
MA-3123
MA-3124
MA-3125
MA-3126
MA-3127
MA-3128
MA-3129
MA-3130
MA-3131
MA-3132
MA-3133
MA-3134
MA-3135
MA-3136
MA-3137
MA-3138
MA-3139
MA-3140
MA-3141
MA-3142
MA-3143
MA-3144
MA-3145
MA-3146
MA-3147
MA-3148
MA-3149

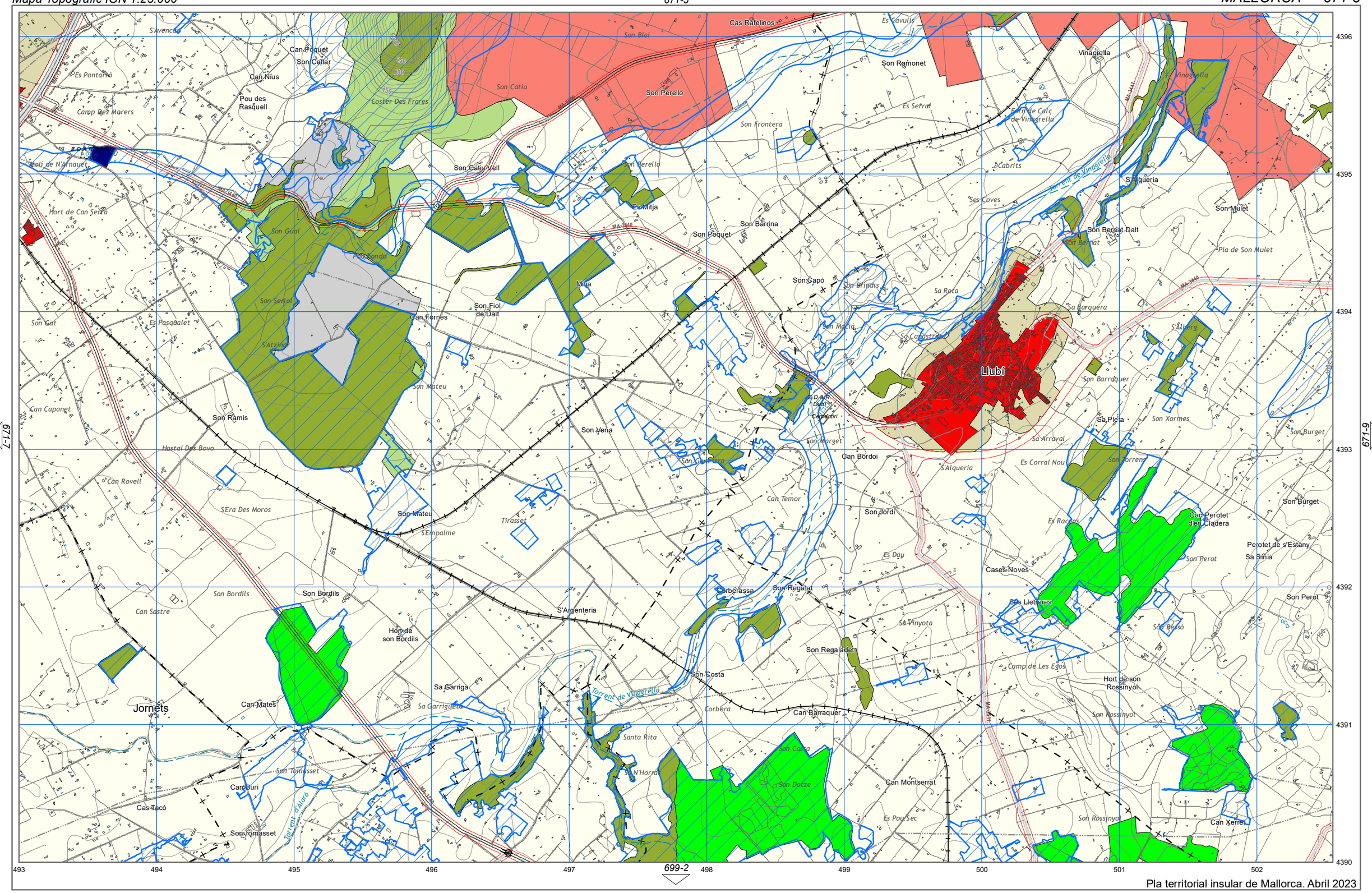
Llubí
Jornets
Son Ramis
Son Vena
Son Mateu
Son Fiol de Dalt
Can Fornés
Mitja
Son Catiu
Son Perello
Cas Rafelinos
Son Blai
Son Ramonet
Vinagrella
Son Barrina
Son Poquet
Son Capó
Son Bordils
Can Bordoi
Son Jordi
Can Temor
Son Regalat
Son Regalader
Son Costa
Corberassa
Corbera
Can Barraquer
Can Montserrat
Santa Rita
S'Argenteria
Hort de son Bordils
Sa Carriga
Sa Garriguella
Torrent de Vinagrella
Torrent d'Alaró
Son Tomasset
Can Mates
Can Buri
Cas Tacó
Son Bernat Dalt
Son Mulet
Pla de Son Mulet
Son Burget
Son Xormes
Son Torrent
Son Perot
Perotet de s'Estany
Sa Sinia
Can Perotet d'en Cladera
Son Rossinyol
Hort de son Rossinyol
Can Xerret
Cases Noves
Sos Lletreres
Es Racons
Es Corral Nou
Sa Pleta
Sa Arraval
S'Alqueria
Sa Barquera
Sa Rota
Son Brindis
Son Macià
Son Catiu
Son Catiu Vell
Coster Des Frares
Son Gual
Son Serral
S'Atzinar
Son Gat
Can Caponet
Hostal Des Bovo
Can Rovell
S'Era Des Moros
Son Bordils
Can Sastre
Tirasset
S'Empalme
Son Dotze
Es Pou Sec
Es Dau
Sa Vinyota
Son Besso
Camp de Les Egos
Son Marget
Son Costa
Molí de N'Arnauet
Hort de Can Serra
Camp Des Marers
Es Pontarro
Can Nius
Pou des Rasquell
Can Poquet
Son Catlar
Es Mitja
Son frontera
Es Cavulls
Es Sefrat
Forn de Calç de Vinagrella
Es Cabrits
Ses Coves
Es Pasqualet
Son Barraquer
S'Alberg
Son Burget
Son Rossinyol
Son Rossinyol
Son Tomasset
Son Dotze
Son Perot
Son Rossinyol
Son Rossinyol
Son Rossinyol

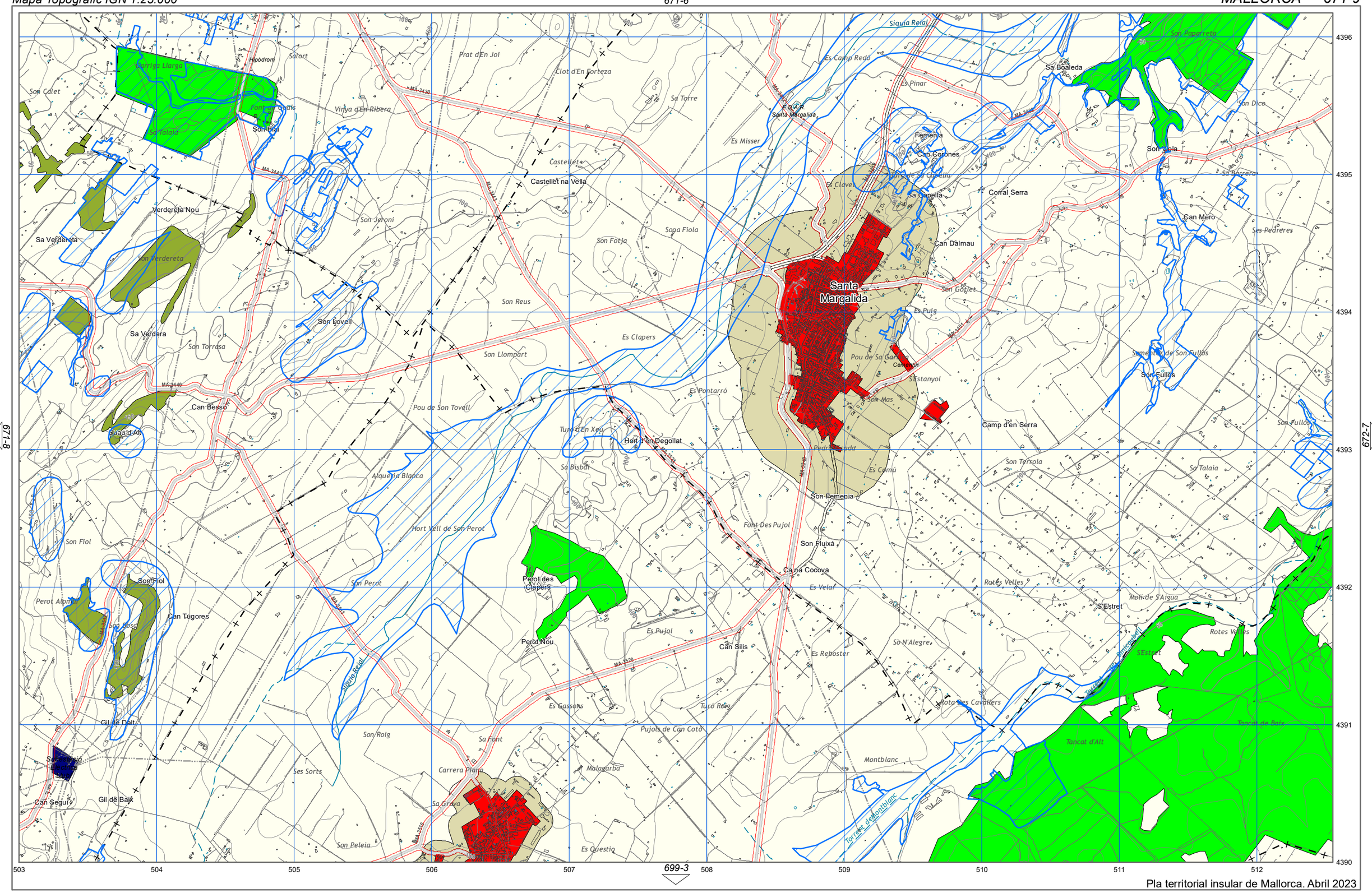

Pla territorial insular de Mallorca. Abril 2023

- Arees de desenvolupament. S. Urbà i Urbanitzable o Apte per la Urbanització.
- Arees de desenvolupament. AAPI Urbà i Urbanitzable o Apte per la Urbanització.
- Sistema General Territorial
- Parc Nacional Arxipèlag de Cabrera
- Paratge Natural Serra de Tramuntana
- Reserva Natural
- Parc Natural
- Monument Natural
- Àrea de Protecció Perifèrica
- APR inund., esllav. incendis i erosió
- APT Carreteres
- APT Costa
- AANP
- AAPI a Sòl Rústic
- AIA Extensiva Oliverar
- AIA Extensiva Vinya
- AIA Intensiva
- ANEI
- ARIP
- ARIP Boscós
- AT
- SRG
- SRG-Forestal

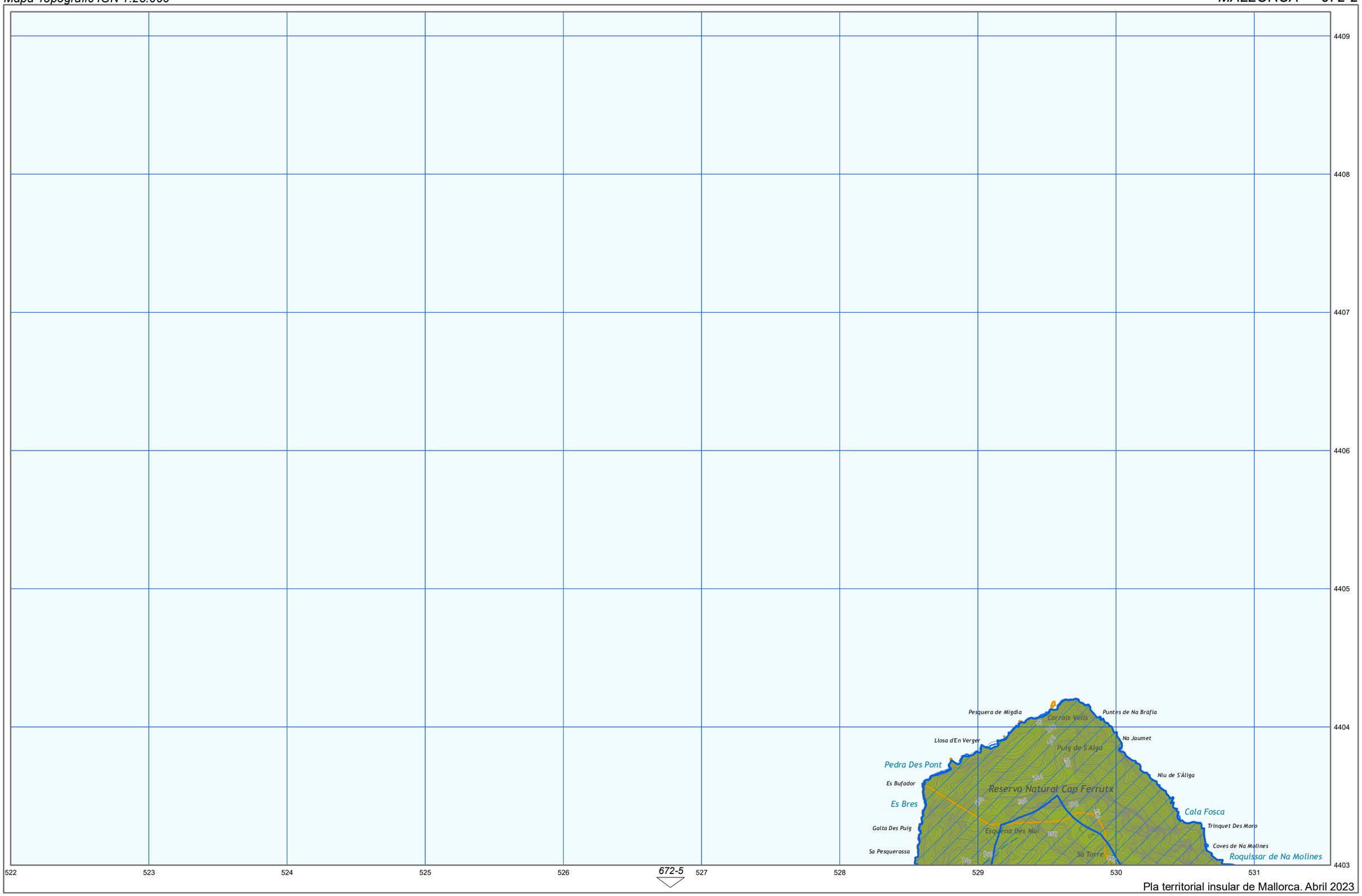

- Arees de desenvolupament. S. Urbà i Urbanitzable o Apte per la Urbanització.
- Arees de desenvolupament. AAPI Urbà i Urbanitzable o Apte per la Urbanització.
- Sistema General Territorial
- Parc Nacional Arxipèlag de Cabrera
- Paratge Natural Serra de Tramuntana
- Reserva Natural
- Parc Natural
- Monument Natural
- Àrea de Protecció Perifèrica
- APR inund., esllav. incendis i erosió
- APT Carreteres
- APT Costa
- AANP
- AAPI a Sòl Rústic
- AIA Extensiva Oliverar
- AIA Extensiva Vinya
- AIA Intensiva
- ANEI
- ARIP
- ARIP Boscós
- AT
- SRG
- SRG-Forestal

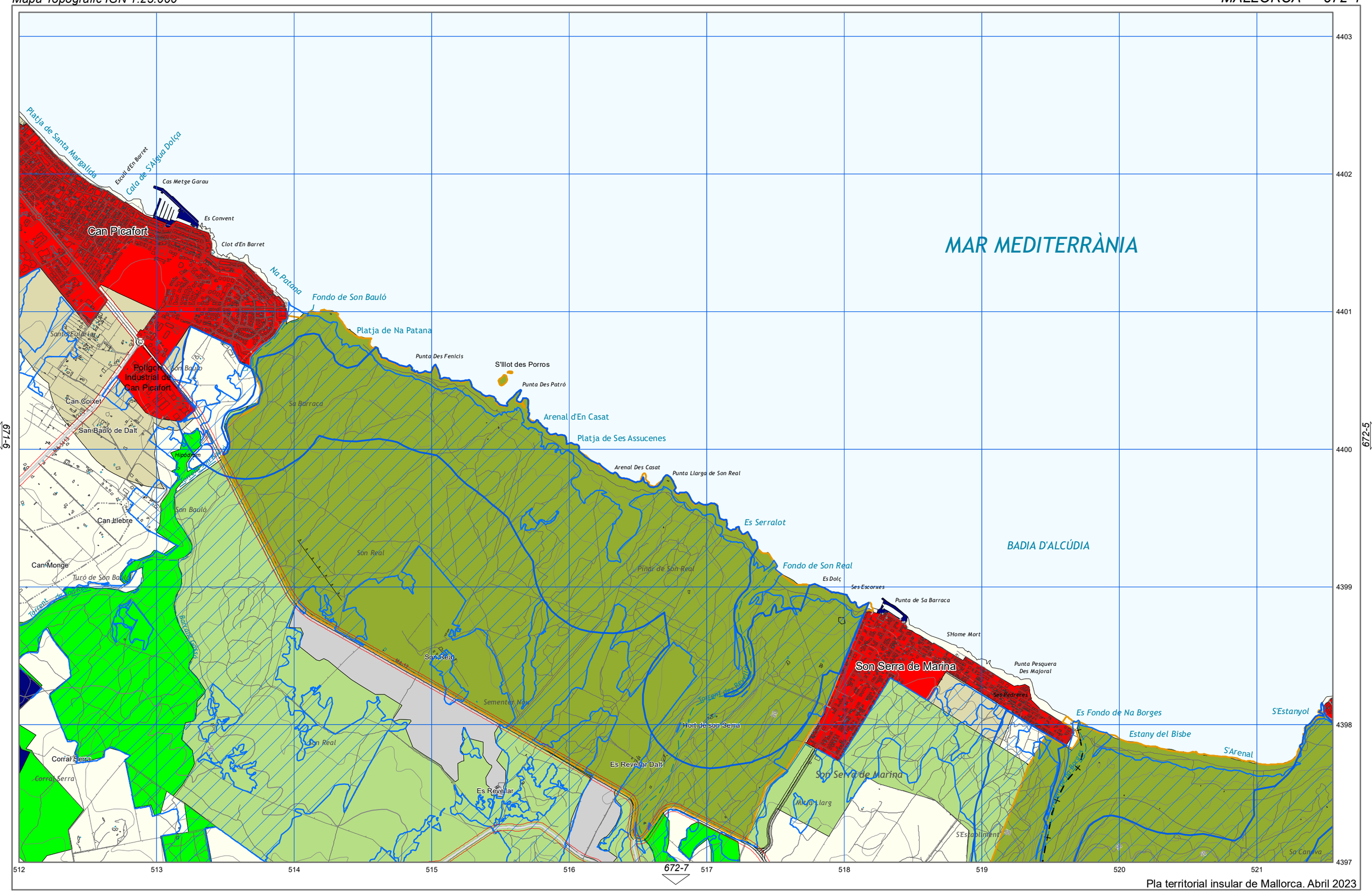

Pla territorial insular de Mallorca. Abril 2023

- Arees de desenvolupament. S. Urbà i Urbanitzable o Apte per la Urbanització.
- Arees de desenvolupament. AAPI Urbà i Urbanitzable o Apte per la Urbanització.
- Sistema General Territorial
- Parc Nacional Arxipèlag de Cabrera
- Paratge Natural Serra de Tramuntana
- Reserva Natural
- Parc Natural
- Monument Natural
- Àrea de Protecció Perifèrica
- APR inund., esllav. incendis i erosió
- APT Carreteres
- APT Costa
- AANP
- AAPI a Sòl Rústic
- AIA Extensiva Oliverar
- AIA Extensiva Vinya
- AIA Intensiva
- ANEI
- ARIP
- ARIP Boscós
- AT
- SRG
- SRG-Forestal

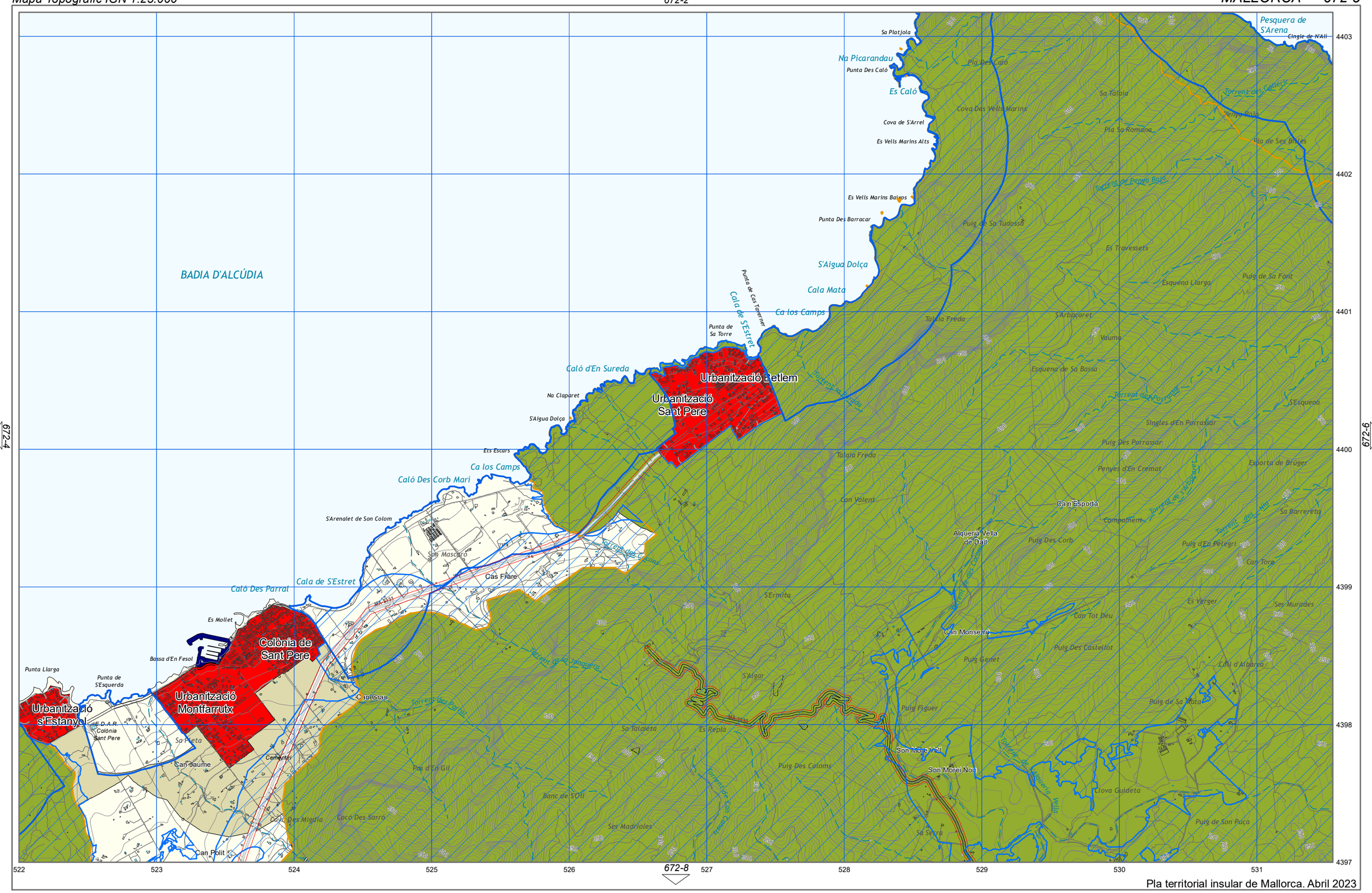

Pla territorial insular de Mallorca. Abril 2023

- Arees de desenvolupament. S. Urbà i Urbanitzable o Apte per la Urbanització.
- Arees de desenvolupament. AAPI Urbà i Urbanitzable o Apte per la Urbanització.
- Sistema General Territorial
- Parc Nacional Arxipèlag de Cabrera
- Paratge Natural Serra de Tramuntana
- Reserva Natural
- Parc Natural
- Monument Natural
- Àrea de Protecció Perifèrica
- APR inund., esllav. incendis i erosió
- APT Carreteres
- APT Costa
- AANP
- AAPI a Sòl Rústic
- AIA Extensiva Oliverar
- AIA Extensiva Vinya
- AIA Intensiva
- ANEI
- ARIP
- ARIP Boscós
- AT
- SRG
- SRG-Forestal

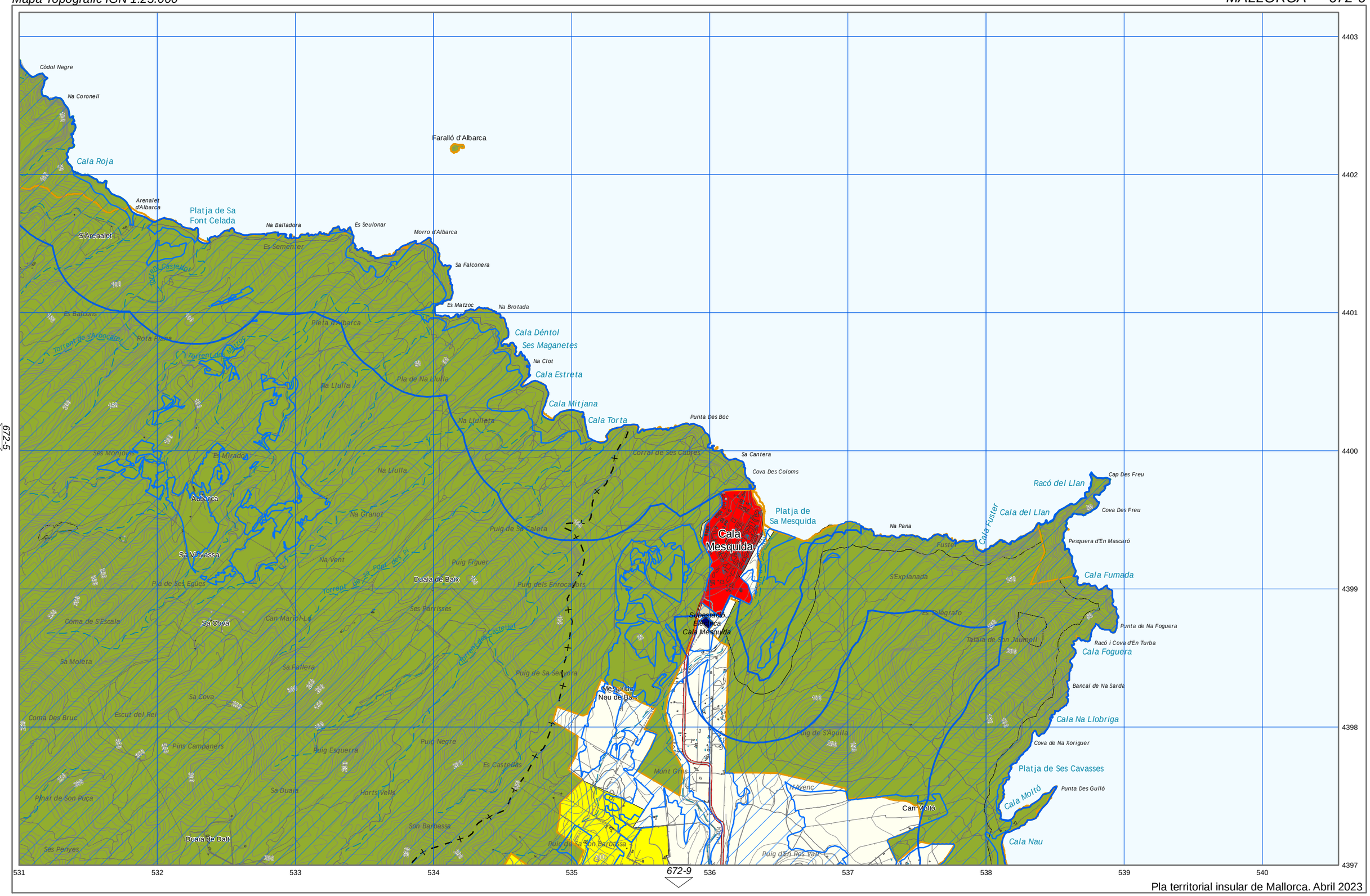

Pla territorial insular de Mallorca. Abril 2023

Arees de desenvolupament. S. Urbà i Urbanitzable o Apte per la Urbanització.	Parc Nacional Arxipèlag de Cabrera	Parc Natural	APR inund., esllav. incendis i erosió	AANP	AIA Extensiva Vinya	ARIP	SRG
Arees de desenvolupament. AAPI Urbà i Urbanitzable o Apte per la Urbanització.	Paratge Natural Serra de Tramuntana	Monument Natural	APT Carreteres	AAPI a Sòl Rústic	AIA Intensiva	ARIP Boscós	SRG-Forestal
Sistema General Territorial	Reserva Natural	Àrea de Protecció Perifèrica	APT Costa	AIA Extensiva Oliverar	ANEI	AT	

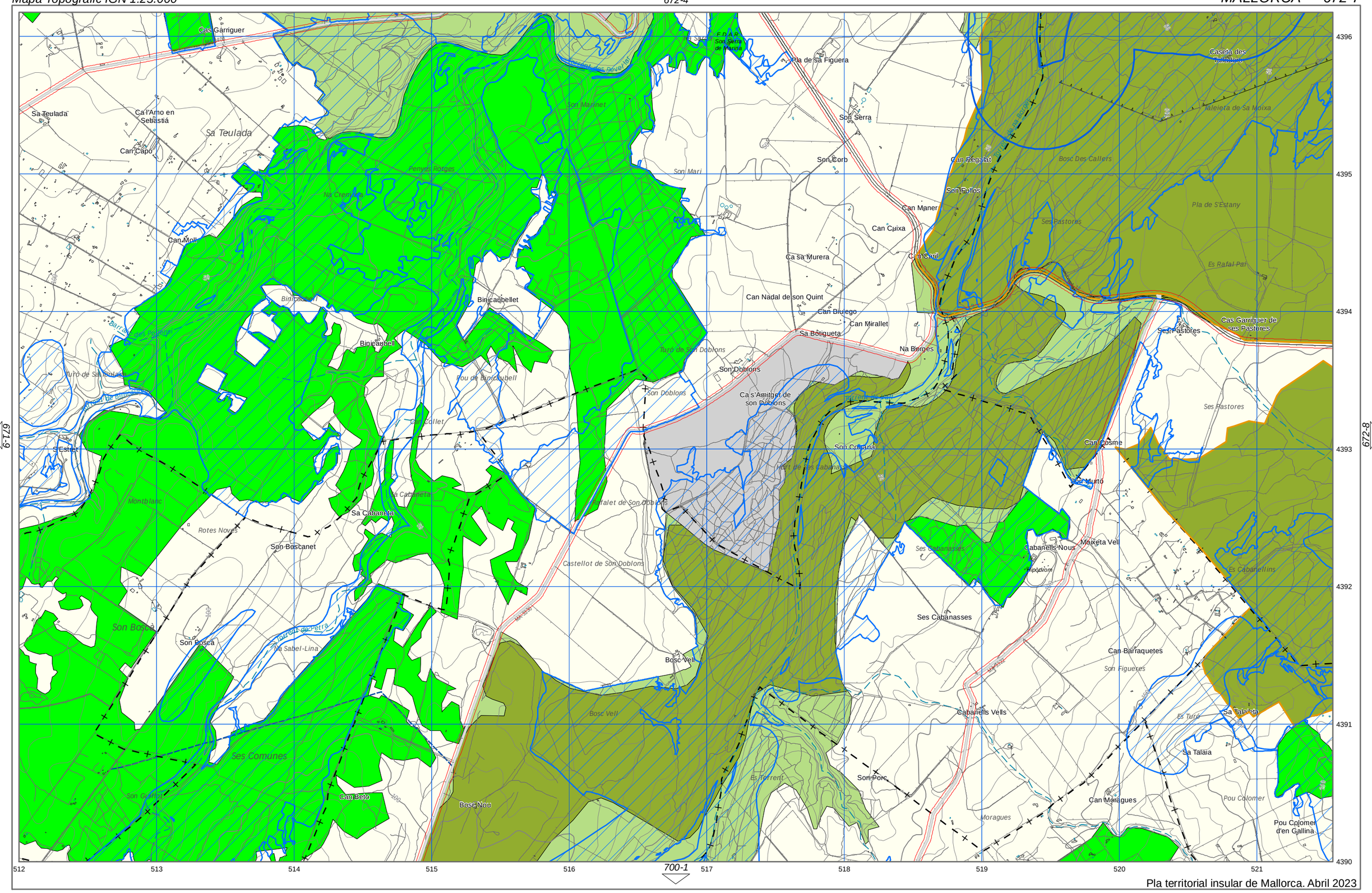

Pla territorial insular de Mallorca. Abril 2023

- Arees de desenvolupament. S. Urbà i Urbanitzable o Apte per la Urbanització.
- Arees de desenvolupament. AAPI Urbà i Urbanitzable o Apte per la Urbanització.
- Sistema General Territorial
- Parc Nacional Arxipèlag de Cabrera
- Paratge Natural Serra de Tramuntana
- Reserva Natural
- Parc Natural
- Monument Natural
- Àrea de Protecció Perifèrica
- APR inund., esllav. incendis i erosió
- APT Carreteres
- APT Costa
- AANP
- AAPI a Sòl Rústic
- AIA Extensiva Oliverar
- AIA Extensiva Vinya
- AIA Intensiva
- ANEI
- ARIP
- ARIP Boscós
- AT
- SRG
- SRG-Forestal

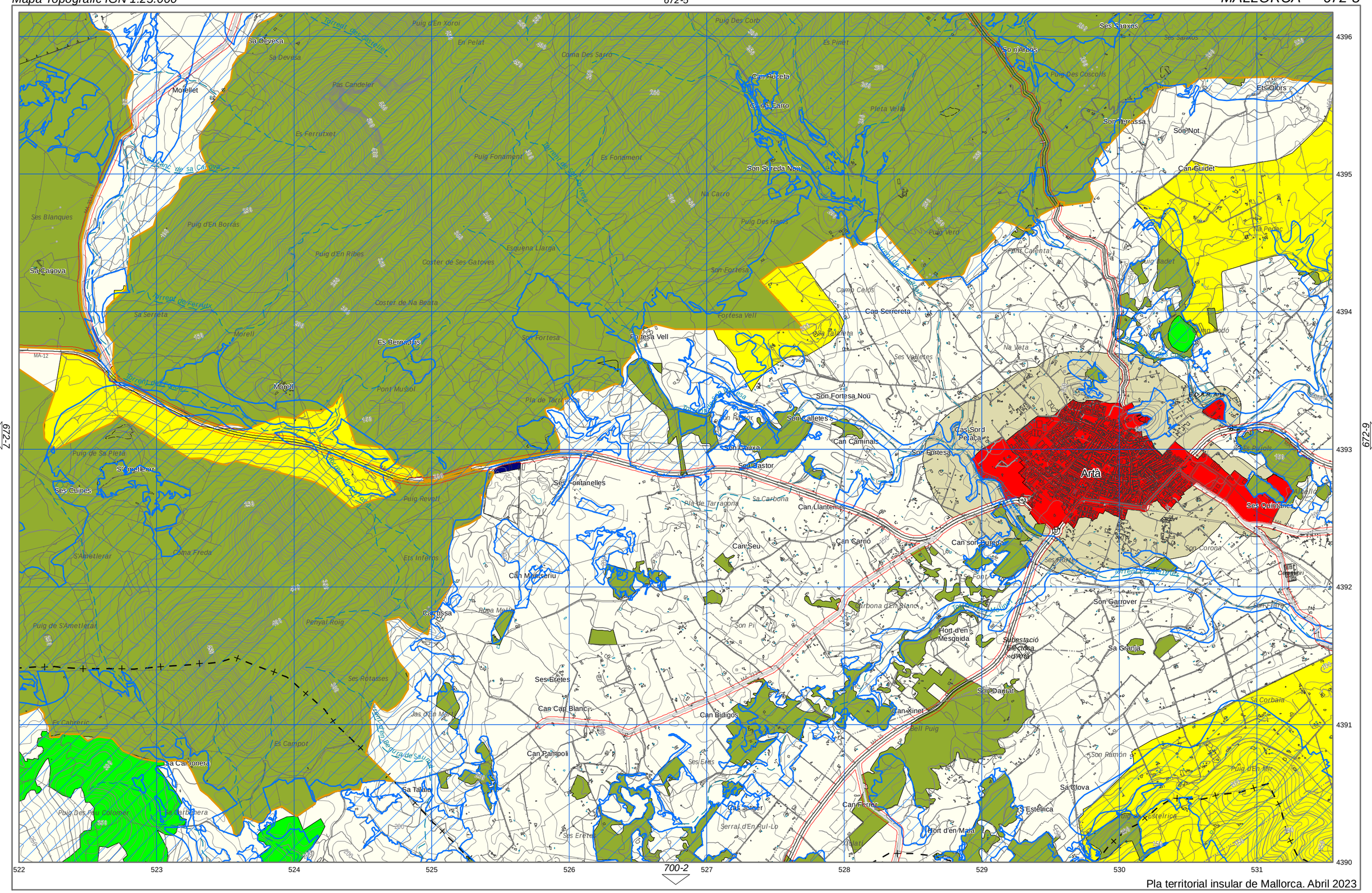

Pla territorial insular de Mallorca. Abril 2023

- Arees de desenvolupament. S. Urbà i Urbanitzable o Apte per la Urbanització.
- Arees de desenvolupament. AAPI Urbà i Urbanitzable o Apte per la Urbanització.
- Sistema General Territorial
- Parc Nacional Arxipèlag de Cabrera
- Paratge Natural Serra de Tramuntana
- Reserva Natural
- Parc Natural
- Monument Natural
- Àrea de Protecció Perifèrica
- APR inund., esllav. incendis i erosió
- APT Carreteres
- APT Costa
- AANP
- AAPI a Sòl Rústic
- AIA Extensiva Oliverar
- AIA Extensiva Vinya
- AIA Intensiva
- ANEI
- ARIP
- ARIP Boscós
- AT
- SRG
- SRG-Forestal

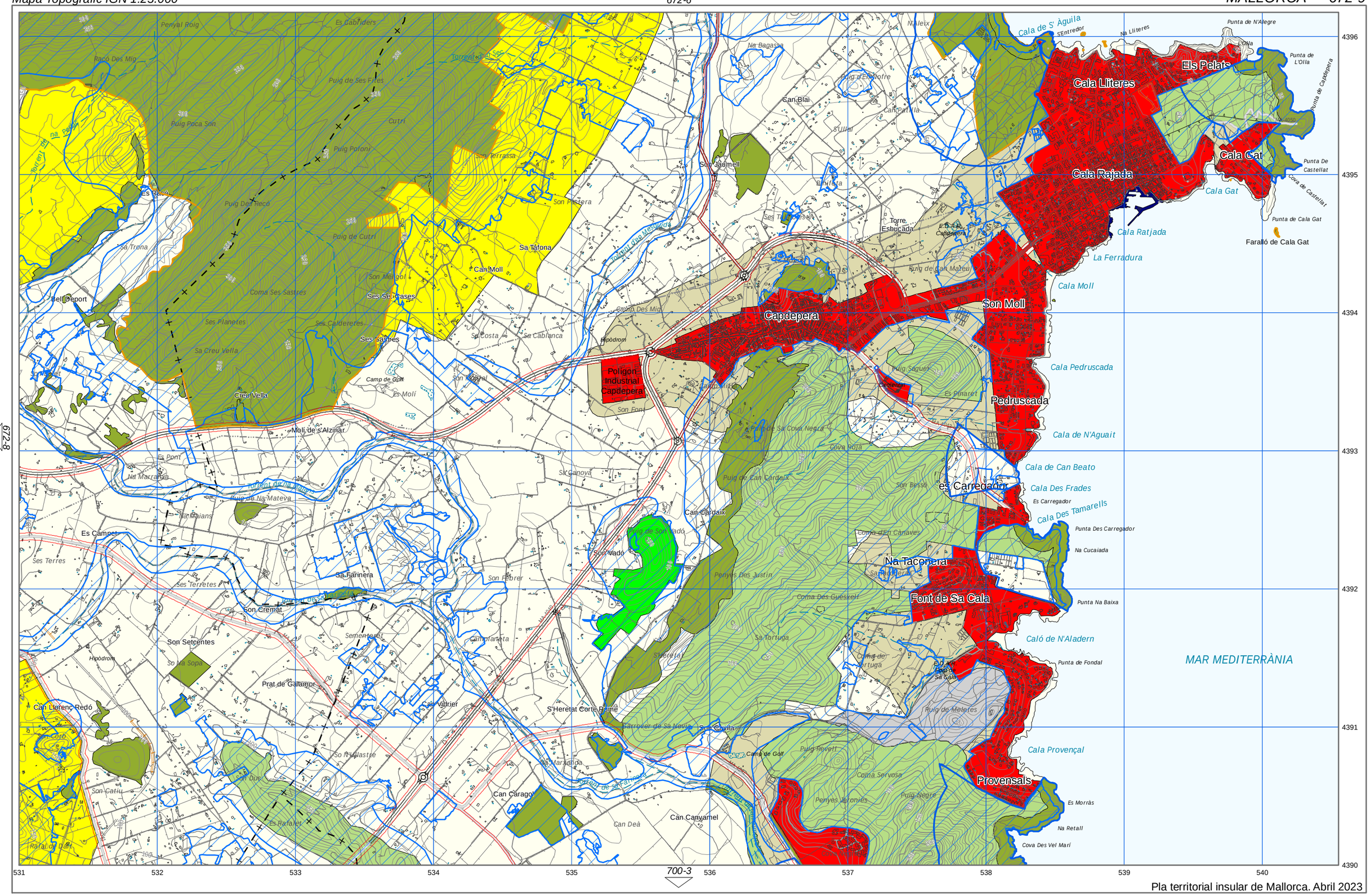
Cala de S' Àguila
Punta de N'Alegre
Cala Lliteres
Els Pelats
Cala Cat
Cala Rajada
Cala Gat
Cala Ratjada
La Ferradura
Cala Moll
Son Moll
Capdepera
Cala Pedruscada
Pedruscada
Cala de N'Aguait
Cala de Can Beato
Cala Des Frades
es Carregador
Cala Des Tamarells
Na Taconera
Font de Sa Cala
Caló de N'Aladern
Cala Provençal
Provensals
MAR MEDITERRÀNIA
Faraló de Cala Gat
Punta De Castellat
Cova de Castellat
Punta de Cala Gat
Punta Na Baixa
Punta Des Carregador
Na Cucaiada
Es Morràs
Na Retall
Cova Des Vel Marí
Punta de Fondal
Polígon Industrial Capdepera
Son Jaumell
Can Blai
Torre Esbucada
Sa Tafona
Can Moll
Son Cremat
Son Setcentes
Prat de Galamor
Can Llorenç Redó
Can Vidrier
S'Heretat Corte Pàmé
Can Caragol
Can Canyamel
Can Deà
Son Vadó
Son Cardaix
Es Molí de s'Alzinar
Es Camper
Creu Vella
Bell Deport
Es Rafaler
Rafal de Dalt
Son Catiu
Son Dure
Son Ginyol
Son Ferrassa
Son Pastera
Son Mengon
Ses Sa Cases
Ses Sastres
Ses Planetes
Ses Calderetes
Sa Creu Vella
Coma Ses Sastres
Puig Des Reco
Puig de Cutri
Puig Poloni
Puig Poca Son
Cutri
Es Cabriders
Penyal Roig
Racó Des Mig
Puig de Ses Fites
Torrent de Ses Fites
Torrent de na Pedra
Es Reva
Sa Trona
Torrent de Na Mesquida
Torrent de Na Mateva
Torrent de Son Cremat
Torrent de Son Ginyol
Torrent de Sa Farinera
Torrent de Sa Cova Negra
Torrent de Sa Garrovera
Na Bagassa
Na Malex
Puig d'Enmotre
Can Pastilla
S'Ullal
Bruixa
Ses Tanques
Puig de Can Mateu
Camp Des Mig
Hipòdrom
Sa Costa
Sa Cabianca
Camp de Golf
Es Molí
Son Montal
Son Font
Puig Sagueí
Cementiri
Es Pinaret
Cova Roja
Puig de Sa Cova Negra
Puig de Can Cardaix
Son Bessa
Coma d'En Canaves
Penyes Des Justin
Coma Des Guéxelt
Sa Tortuga
Coma de Tortuga
Puig de Melotes
Puig Revell
Coma Servosa
Penyes Ibronies
Puig Negre
Son Cavila
Carrover de Sa Novia
Son Ginyol
Son Ca'n Llastre
Sa Marjanida
Es Pont
Na Marraixa
Na Maians
Puig de Na Mateva
Ses Terres
Ses Terretes
Sa Farinera
Son Febrer
Sementeret
Camplaneta
Son Na Sopa
Sa Ganova
Sa Tanca
Sa Tanca Vella
Sa Tanca Nova
Sa Tanca Des Mig
Sa Tanca Des Pedrer
Sa Tanca Des Pedrer Nou
Sa Tanca Des Pedrer Vell
Sa Tanca Des Pedrer Des Mig
Sa Tanca Des Pedrer Des Mig Nou
Sa Tanca Des Pedrer Des Mig Vell
Sa Tanca Des Pedrer Des Mig Vell Nou
Sa Tanca Des Pedrer Des Mig Vell Nou Nou
Sa Tanca Des Pedrer Des Mig Vell Nou Nou Nou
Sa Tanca Des Pedrer Des Mig Vell Nou Nou Nou Nou
Sa Tanca Des Pedrer Des Mig Vell Nou Nou Nou Nou Nou
Sa Tanca Des Pedrer Des Mig Vell Nou Nou Nou Nou Nou Nou
Sa Tanca Des Pedrer Des Mig Vell Nou Nou Nou Nou Nou Nou Nou
Sa Tanca Des Pedrer Des Mig Vell Nou Nou Nou Nou Nou Nou Nou Nou
Sa Tanca Des Pedrer Des Mig Vell Nou Nou Nou Nou Nou Nou Nou Nou Nou
Sa Tanca Des Pedrer Des Mig Vell Nou Nou Nou Nou Nou Nou Nou Nou Nou Nou
Sa Tanca Des Pedrer Des Mig Vell Nou Nou Nou Nou Nou Nou Nou Nou Nou Nou Nou
Sa Tanca Des Pedrer Des Mig Vell Nou Nou Nou Nou Nou Nou Nou Nou Nou Nou Nou Nou
Sa Tanca Des Pedrer Des Mig Vell Nou Nou Nou Nou Nou Nou Nou Nou Nou Nou Nou Nou Nou
Sa Tanca Des Pedrer Des Mig Vell Nou Nou Nou Nou Nou Nou Nou Nou Nou Nou Nou Nou Nou Nou
Sa Tanca Des Pedrer Des Mig Vell Nou Nou Nou Nou Nou Nou Nou Nou Nou Nou Nou Nou Nou Nou Nou
Sa Tanca Des Pedrer Des Mig Vell Nou Nou Nou Nou Nou Nou Nou Nou Nou Nou Nou Nou Nou Nou Nou Nou
Sa Tanca Des Pedrer Des Mig Vell Nou Nou Nou Nou Nou Nou Nou Nou Nou Nou Nou Nou Nou Nou Nou Nou Nou
Sa Tanca Des Pedrer Des Mig Vell Nou Nou Nou Nou Nou Nou Nou Nou Nou Nou Nou Nou Nou Nou Nou Nou Nou Nou
Sa Tanca Des Pedrer Des Mig Vell Nou Nou Nou Nou Nou Nou Nou Nou Nou Nou Nou Nou Nou Nou Nou Nou Nou Nou Nou
Sa Tanca Des Pedrer Des Mig Vell Nou Nou Nou Nou Nou Nou Nou Nou Nou Nou Nou Nou Nou Nou Nou Nou Nou Nou Nou Nou
Sa Tanca Des Pedrer Des Mig Vell Nou Nou Nou Nou Nou Nou Nou Nou Nou Nou Nou Nou Nou Nou Nou Nou Nou Nou Nou Nou Nou
Sa Tanca Des Pedrer Des Mig Vell Nou Nou Nou Nou Nou Nou Nou Nou Nou Nou Nou Nou Nou Nou Nou Nou Nou Nou Nou Nou Nou Nou
Sa Tanca Des Pedrer Des Mig Vell Nou Nou Nou Nou Nou Nou Nou Nou Nou Nou Nou Nou Nou Nou Nou Nou Nou Nou Nou Nou Nou Nou Nou
Sa Tanca Des Pedrer Des Mig Vell Nou Nou Nou Nou Nou Nou Nou Nou Nou Nou Nou Nou Nou Nou Nou Nou Nou Nou Nou Nou Nou Nou Nou Nou
Sa Tanca Des Pedrer Des Mig Vell Nou Nou Nou Nou Nou Nou Nou Nou Nou Nou Nou Nou Nou Nou Nou Nou Nou Nou Nou Nou Nou Nou Nou Nou Nou
Sa Tanca Des Pedrer Des Mig Vell Nou Nou Nou Nou Nou Nou Nou Nou Nou Nou Nou Nou Nou Nou Nou Nou Nou Nou Nou Nou Nou Nou Nou Nou Nou Nou
Sa Tanca Des Pedrer Des Mig Vell Nou Nou Nou Nou Nou Nou Nou Nou Nou Nou Nou Nou Nou Nou Nou Nou Nou Nou Nou Nou Nou Nou Nou Nou Nou Nou Nou
Sa Tanca Des Pedrer Des Mig Vell Nou Nou Nou Nou Nou Nou Nou Nou Nou Nou Nou Nou Nou Nou Nou Nou Nou Nou Nou Nou Nou Nou Nou Nou Nou Nou Nou Nou
Sa Tanca Des Pedrer Des Mig Vell Nou Nou Nou Nou Nou Nou Nou Nou Nou Nou Nou Nou Nou Nou Nou Nou Nou Nou Nou Nou Nou Nou Nou Nou Nou Nou Nou Nou Nou
Sa Tanca Des Pedrer Des Mig Vell Nou Nou Nou Nou Nou Nou Nou Nou Nou Nou Nou Nou Nou Nou Nou Nou Nou Nou Nou Nou Nou Nou Nou Nou Nou Nou Nou Nou Nou Nou
Sa Tanca Des Pedrer Des Mig Vell Nou Nou Nou Nou Nou Nou Nou Nou Nou Nou Nou Nou Nou Nou Nou Nou Nou Nou Nou Nou Nou Nou Nou Nou Nou Nou Nou Nou Nou Nou Nou
Sa Tanca Des Pedrer Des Mig Vell Nou Nou Nou Nou Nou Nou Nou Nou Nou Nou Nou Nou Nou Nou Nou Nou Nou Nou Nou Nou Nou Nou Nou Nou Nou Nou Nou Nou Nou Nou Nou Nou
Sa Tanca Des Pedrer Des Mig Vell Nou Nou Nou Nou Nou Nou Nou Nou Nou Nou Nou Nou Nou Nou Nou Nou Nou Nou Nou Nou Nou Nou Nou Nou Nou Nou Nou Nou Nou Nou Nou Nou Nou
Sa Tanca Des Pedrer Des Mig Vell Nou Nou Nou Nou Nou Nou Nou Nou Nou Nou Nou Nou Nou Nou Nou Nou Nou Nou Nou Nou Nou Nou Nou Nou Nou Nou Nou Nou Nou Nou Nou Nou Nou Nou
Sa Tanca Des Pedrer Des Mig Vell Nou Nou Nou Nou Nou Nou Nou Nou Nou Nou Nou Nou Nou Nou Nou Nou Nou Nou Nou Nou Nou Nou Nou Nou Nou Nou Nou Nou Nou Nou Nou Nou Nou Nou Nou
Sa Tanca Des Pedrer Des Mig Vell Nou Nou Nou Nou Nou Nou Nou Nou Nou Nou Nou Nou Nou Nou Nou Nou Nou Nou Nou Nou Nou Nou Nou Nou Nou Nou Nou Nou Nou Nou Nou Nou Nou Nou Nou Nou
Sa Tanca Des Pedrer Des Mig Vell Nou Nou Nou Nou Nou Nou Nou Nou Nou Nou Nou Nou Nou Nou Nou Nou Nou Nou Nou Nou Nou Nou Nou Nou Nou Nou Nou Nou Nou Nou Nou Nou Nou Nou Nou Nou Nou
Sa Tanca Des Pedrer Des Mig Vell Nou Nou Nou Nou Nou Nou Nou Nou Nou Nou Nou Nou Nou Nou Nou Nou Nou Nou Nou Nou Nou Nou Nou Nou Nou Nou Nou Nou Nou Nou Nou Nou Nou Nou Nou Nou Nou Nou
Sa Tanca Des Pedrer Des Mig Vell Nou Nou Nou Nou Nou Nou Nou Nou Nou Nou Nou Nou Nou Nou Nou Nou Nou Nou Nou Nou Nou Nou Nou Nou Nou Nou Nou Nou Nou Nou Nou Nou Nou Nou Nou Nou Nou Nou Nou
Sa Tanca Des Pedrer Des Mig Vell Nou Nou Nou Nou Nou Nou Nou Nou Nou Nou Nou Nou Nou Nou Nou Nou Nou Nou Nou Nou Nou Nou Nou Nou Nou Nou Nou Nou Nou Nou Nou Nou Nou Nou Nou Nou Nou Nou Nou Nou
Sa Tanca Des Pedrer Des Mig Vell Nou Nou Nou Nou Nou Nou Nou Nou Nou Nou Nou Nou Nou Nou Nou Nou Nou Nou Nou Nou Nou Nou Nou Nou Nou Nou Nou Nou Nou Nou Nou Nou Nou Nou Nou Nou Nou Nou Nou Nou Nou
Sa Tanca Des Pedrer Des Mig Vell Nou Nou Nou Nou Nou Nou Nou Nou Nou Nou Nou Nou Nou Nou Nou Nou Nou Nou Nou Nou Nou Nou Nou Nou Nou Nou Nou Nou Nou Nou Nou Nou Nou Nou Nou Nou Nou Nou Nou Nou Nou Nou
Sa Tanca Des Pedrer Des Mig Vell Nou Nou Nou Nou Nou Nou Nou Nou Nou Nou Nou Nou Nou Nou Nou Nou Nou Nou Nou Nou Nou Nou Nou Nou Nou Nou Nou Nou Nou Nou Nou Nou Nou Nou Nou Nou Nou Nou Nou Nou Nou Nou Nou
Sa Tanca Des Pedrer Des Mig Vell Nou Nou Nou Nou Nou Nou Nou Nou Nou Nou Nou Nou Nou Nou Nou Nou Nou Nou Nou Nou Nou Nou Nou Nou Nou Nou Nou Nou Nou Nou Nou Nou Nou Nou Nou Nou Nou Nou Nou Nou Nou Nou Nou Nou
Sa Tanca Des Pedrer Des Mig Vell Nou Nou Nou Nou Nou Nou Nou Nou Nou Nou Nou Nou Nou Nou Nou Nou Nou Nou Nou Nou Nou Nou Nou Nou Nou Nou Nou Nou Nou Nou Nou Nou Nou Nou Nou Nou Nou Nou Nou Nou Nou Nou Nou Nou Nou
Sa Tanca Des Pedrer Des Mig Vell Nou Nou Nou Nou Nou Nou Nou Nou Nou Nou Nou Nou Nou Nou Nou Nou Nou Nou Nou Nou Nou Nou Nou Nou Nou Nou Nou Nou Nou Nou Nou Nou Nou Nou Nou Nou Nou Nou Nou Nou Nou Nou Nou Nou Nou Nou
Sa Tanca Des Pedrer Des Mig Vell Nou Nou Nou Nou Nou Nou Nou Nou Nou Nou Nou Nou Nou Nou Nou Nou Nou Nou Nou Nou Nou Nou Nou Nou Nou Nou Nou Nou Nou Nou Nou Nou Nou Nou Nou Nou Nou Nou Nou Nou Nou Nou Nou Nou Nou Nou Nou
Sa Tanca Des Pedrer Des Mig Vell Nou

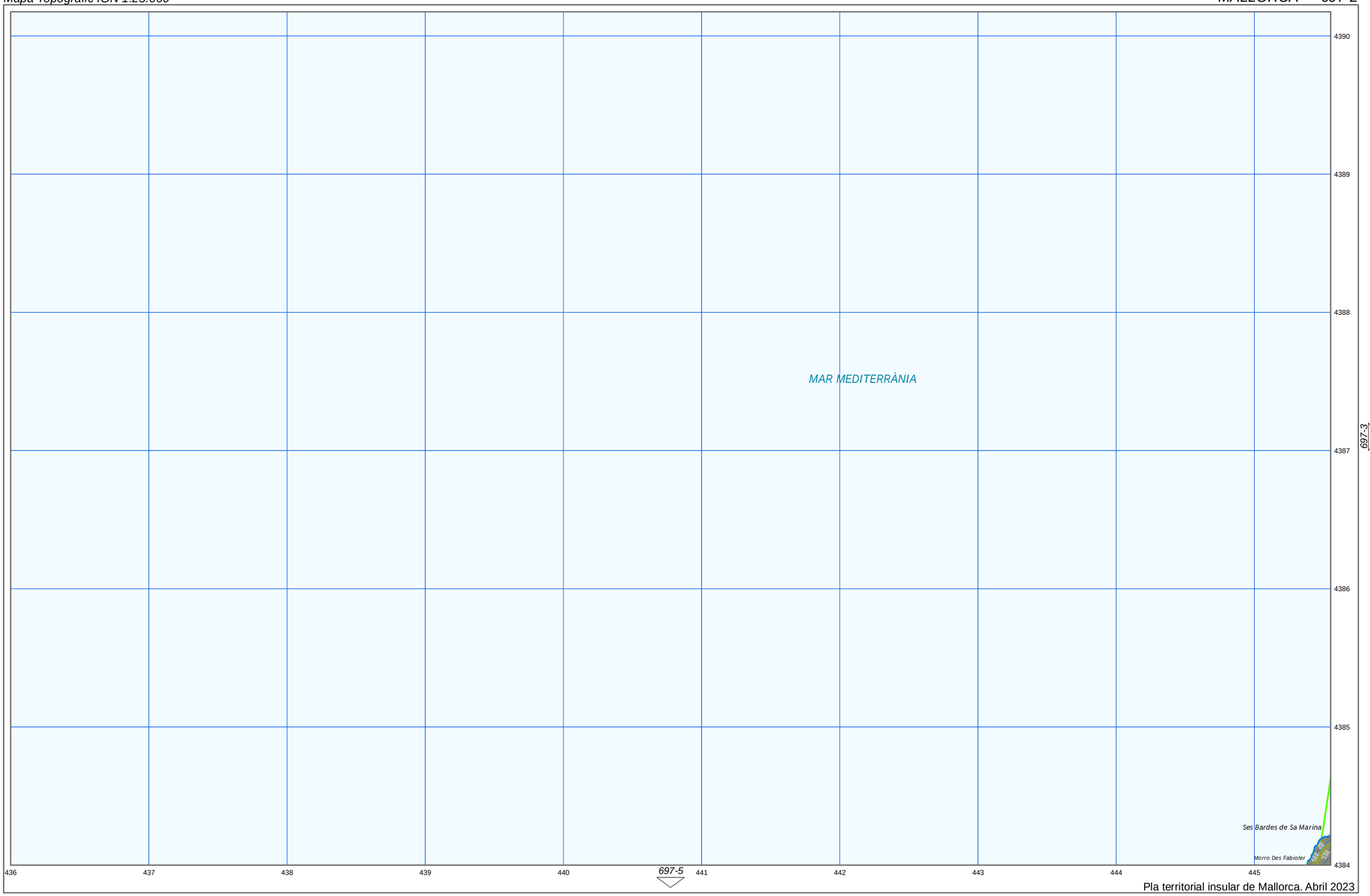

- Arees de desenvolupament. S. Urbà i Urbanitzable o Apte per la Urbanització.
- Arees de desenvolupament. AAPI Urbà i Urbanitzable o Apte per la Urbanització.
- Sistema General Territorial
- Parc Nacional Arxipèlag de Cabrera
- Paratge Natural Serra de Tramuntana
- Reserva Natural
- Parc Natural
- Monument Natural
- Àrea de Protecció Perifèrica
- APR inund., esllav. incendis i erosió
- APT Carreteres
- APT Costa
- AANP
- AAPI a Sòl Rústic
- AIA Extensiva Oliverar
- AIA Extensiva Vinya
- AIA Intensiva
- ANEI
- ARIP
- ARIP Boscós
- AT
- SRG
- SRG-Forestal

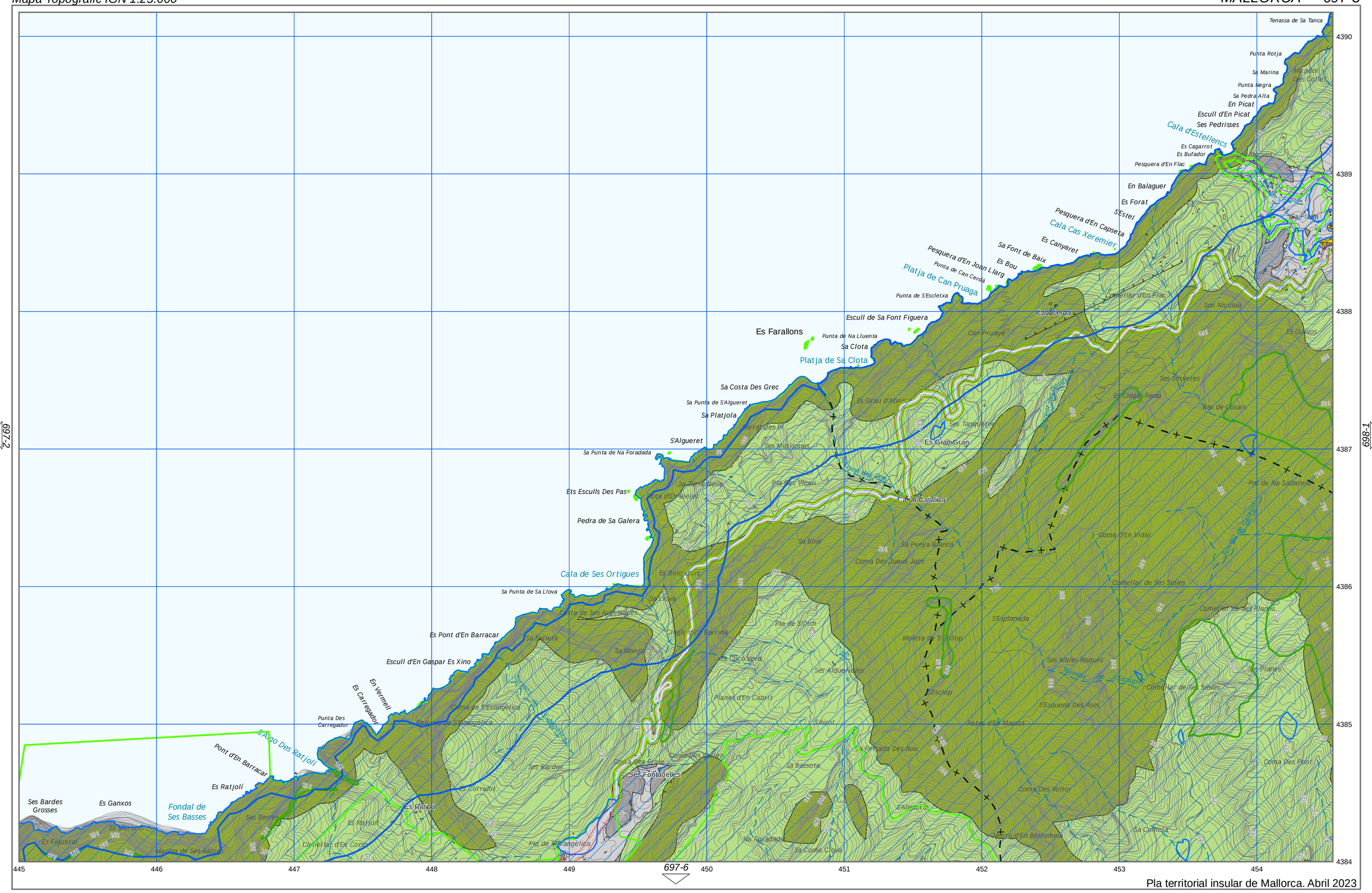
Tenassa de Sa Tanca
Punta Rotja
Sa Marina
Punta Negra
Sa Pedra Alta
En Picat
Escull d'En Picat
Ses Pedrisses
Cala d'Estellencs
Es Cagarrot
Es Bufador
Pesquera d'En Flac
En Balaguer
Es Forat
S'Estel
Pesquera d'En Capseta
Cala Cas Xeremier
Es Canyaret
Sa Font de Baix
Es Bou
Pesquera d'En Joan Llarg
Punta de Can Cerdà
Platja de Can Pruaga
Punta de S'Escletxa
Can Cerdà
Escull de Sa Font Figuera
Es Farallons
Punta de Na Lluenta
Sa Clota
Platja de Sa Clota
Sa Costa Des Grec
Sa Punta de S'Algueret
Sa Platjola
S'Algueret
Sa Punta de Na Foradada
Ets Esculls Des Pas
Pedra de Sa Galera
Es Grau Gran
Ca'n Catalina
Cala de Ses Ortigues
Sa Punta de Sa Llova
Es Pont d'En Barracar
Escull d'En Gaspar Es Xino
Es Carregador
En Vermell
Punta Des Carregador
S'Arco Des Ratjolí
Pont d'En Barracar
Es Ratjolí
Ses Bardes Grosses
Es Ganxos
Fondal de Ses Basses
Es Figueral
Es Morlers
Marina de Ses Basses
Ses Serres
Comellar d'En Corso
Pla de S'Evangèlica
Ses Fontanelles
Na Foradada
Sa Coma Clova
S'Alzoc
Morro d'En Bartomeu
Sa Cometa
Coma Des Voltor
Coma Des Pont
Rotes d'En Massot
S'Esquena Des Ases
Ses Males Roques
Comellar de Ses Sinies
Comellar de Ses Planes
Coma d'En Vidal
Pas de Na Sabateta
Es Cingle Redó
Ras de Cosais
Ses Serveres
Son Nicolau
Es Guixos
Comellar d'En Flac
Can Pruaga
Es Grau d'Abaix
Ses Tanques
Ses Morisques
Sa Torre Nova
Pla Des Vicari
Sa Boal
Sa Penya Blanca
Coma Des Jueus Jups
Es Bolomers
Sa Llova
Sa Calleta
Sa Monja
Es Cucó Verd
Ses Alquerioles
Pla de S'Ordi
Cindle d'En Barrina
Planes d'En Cabrit
S'Esplanada
Moleta de S'Esclop
S'Esclop
S'Airot
Sa Pensada Des Bou
Sa Bassota
Coma Des Fuller
Coma Des Grau
Ses Bardes
Es Corralot
Coma de S'Evangèlica
Penyes de S'Evangèlica
Sa Plana
Es Bous
Es Forat
Es Grau
Es Cingle Redó
Es Ratjolí
Es Ratjolí
Es Ratjolí

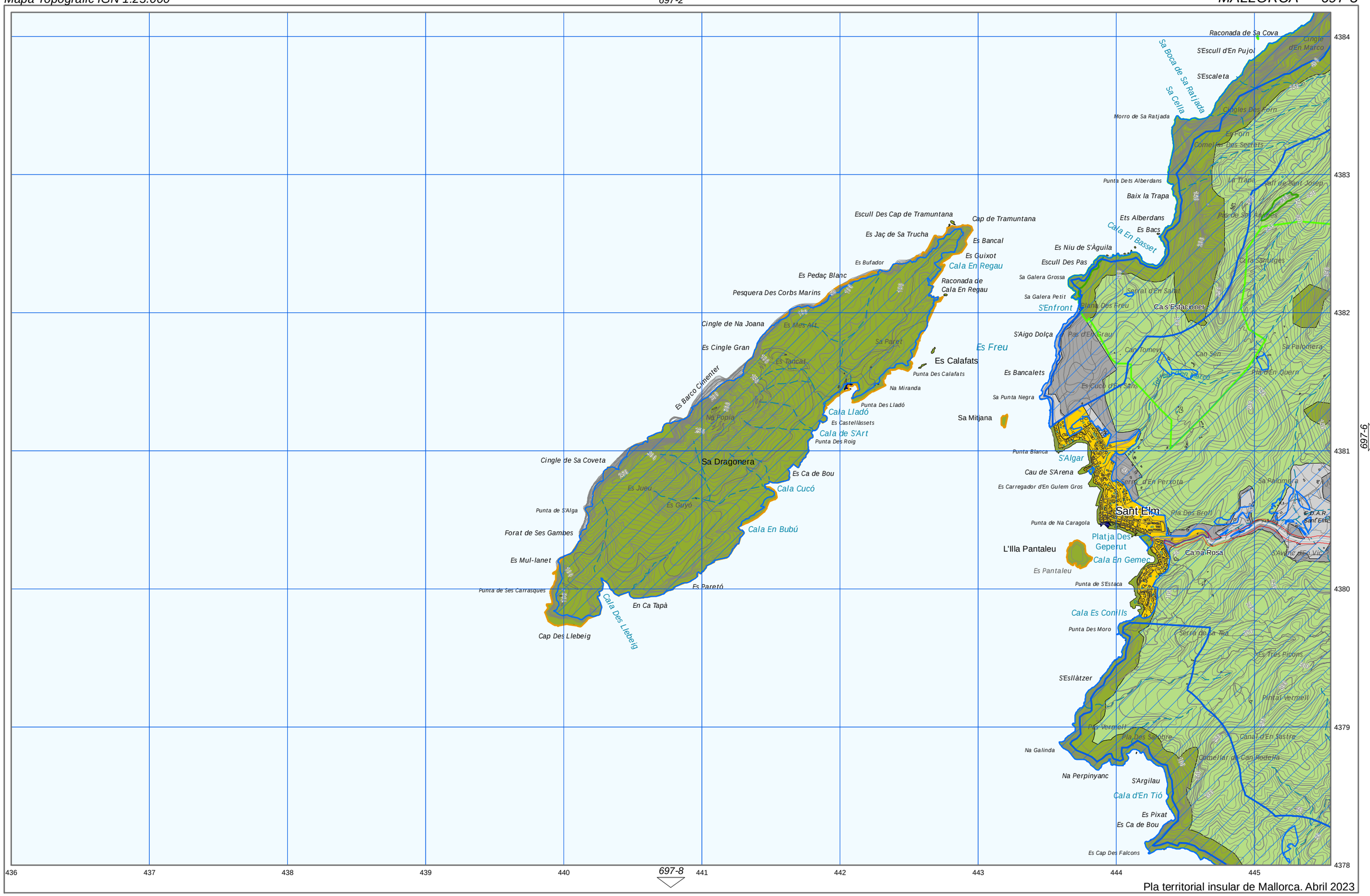

Pla territorial insular de Mallorca. Abril 2023

- Arees de desenvolupament. S. Urbà i Urbanitzable o Apte per la Urbanització.
- Arees de desenvolupament. AAPI Urbà i Urbanitzable o Apte per la Urbanització.
- Sistema General Territorial
- Parc Nacional Arxipèlag de Cabrera
- Paratge Natural Serra de Tramuntana
- Reserva Natural
- Parc Natural
- Monument Natural
- Àrea de Protecció Perifèrica
- APR inund., esllav. incendis i erosió
- APT Carreteres
- APT Costa
- AANP
- AAPI a Sòl Rústic
- AIA Extensiva Oliverar
- AIA Extensiva Vinya
- AIA Intensiva
- ANEI
- ARIP
- ARIP Boscós
- AT
- SRG
- SRG-Forestal

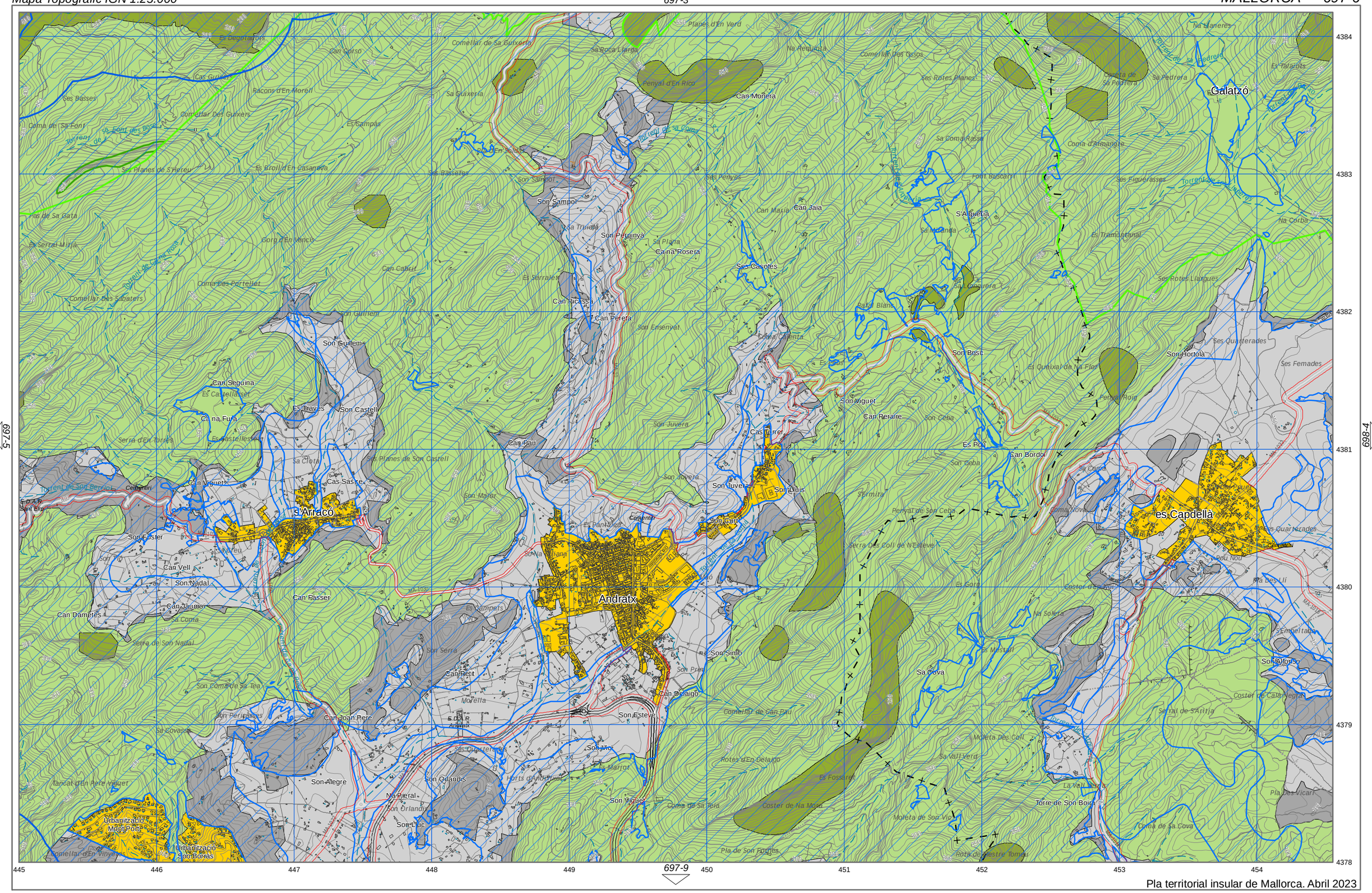

Pla territorial insular de Mallorca. Abril 2023

- Arees de desenvolupament. S. Urbà i Urbanitzable o Apte per la Urbanització.
- Arees de desenvolupament. AAPI Urbà i Urbanitzable o Apte per la Urbanització.
- Sistema General Territorial
- Parc Nacional Arxipèlag de Cabrera
- Paratge Natural Serra de Tramuntana
- Reserva Natural
- Parc Natural
- Monument Natural
- Àrea de Protecció Perifèrica
- APR inund., esllav. incendis i erosió
- APT Carreteres
- APT Costa
- AANP
- AAPI a Sòl Rústic
- AIA Extensiva Oliverar
- AIA Extensiva Vinya
- AIA Intensiva
- ANEI
- ARIP
- ARIP Boscós
- AT
- SRG
- SRG-Forestal

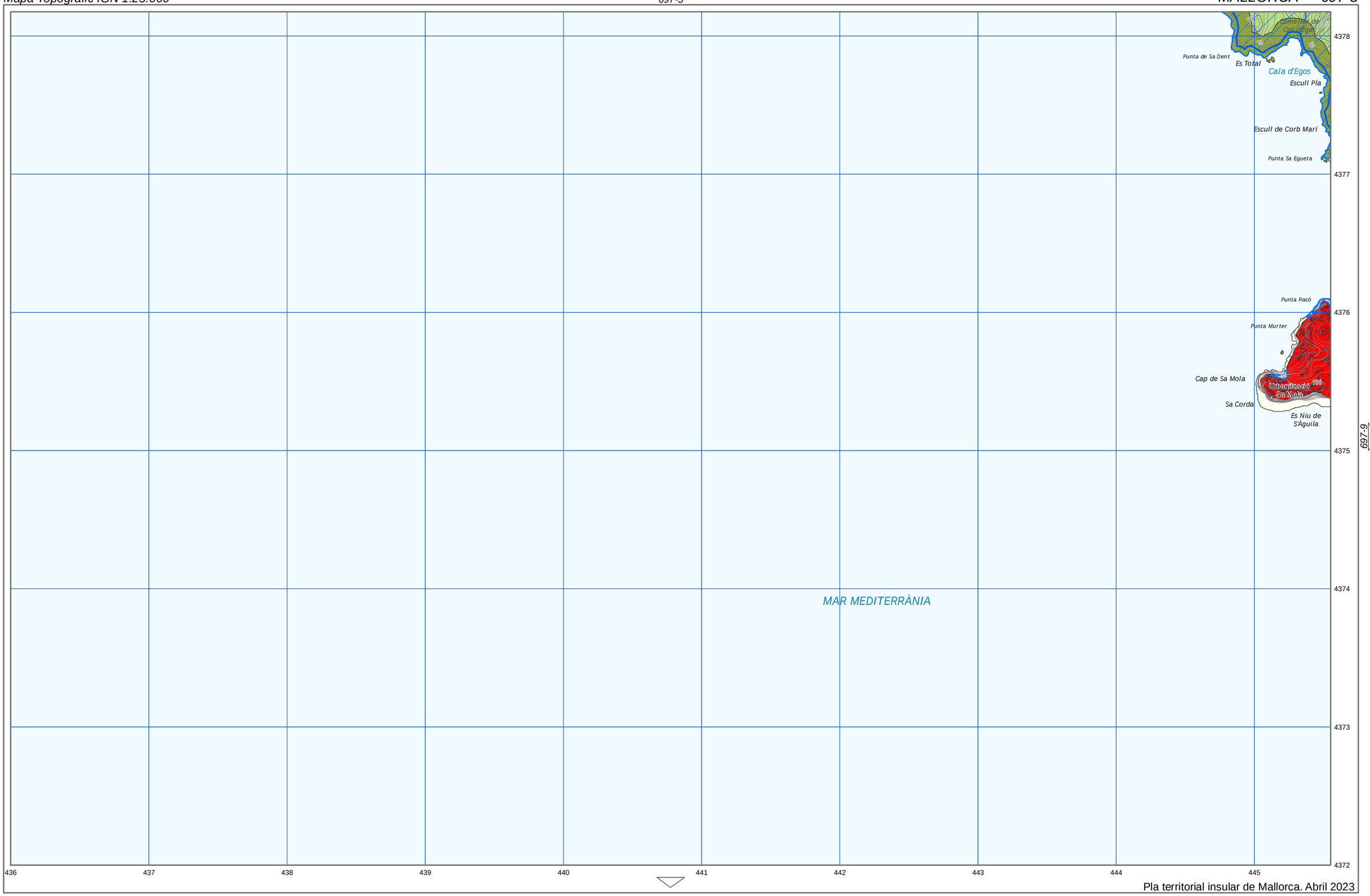

Pla territorial insular de Mallorca. Abril 2023

- Arees de desenvolupament. S. Urbà i Urbanitzable o Apte per la Urbanització.
- Arees de desenvolupament. AAPI Urbà i Urbanitzable o Apte per la Urbanització.
- Sistema General Territorial
- Parc Nacional Arxipèlag de Cabrera
- Paratge Natural Serra de Tramuntana
- Reserva Natural
- Parc Natural
- Monument Natural
- Àrea de Protecció Perifèrica
- APR inund., esllav. incendis i erosió
- APT Carreteres
- APT Costa
- AANP
- AAPI a Sòl Rústic
- AIA Extensiva Oliverar
- AIA Extensiva Vinya
- AIA Intensiva
- ANEI
- ARIP
- ARIP Boscós
- AT
- SRG
- SRG-Forestal

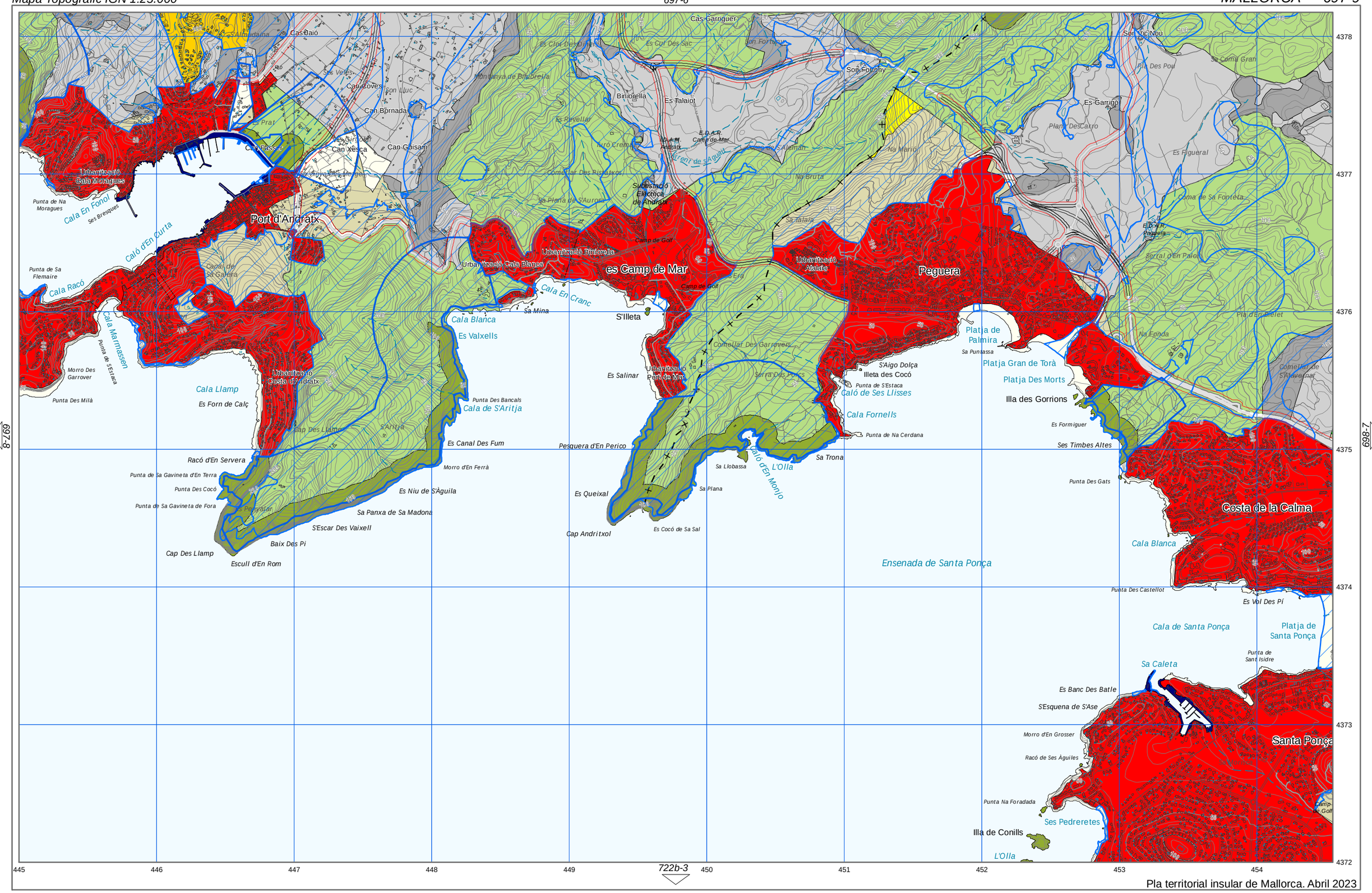
Port d'Andratx
es Camp de Mar
Peguera
Costa de la Calma
Santa Ponça
Cala Blanca
Cala Fornells
Platja de Palmira
Platja Gran de Torà
Platja Des Morts
Illa des Gorrions
Illeta des Cocó
Caló de Ses Llisses
Cala En Fonol
Caló d'En Curta
Cala Racó
Cala Marmassen
Cala Llamp
Cala En Cranc
Cala de S'Aritja
Caló d'En Monjo
Ensenada de Santa Ponça
Cala de Santa Ponça
Platja de Santa Ponça
Sa Caleta
Ses Pedreretes
Illa de Conills
L'Olla
Punta Des Castellot
Es Vol Des Pí
Punta de Sant Isidre
Es Banc Des Batle
S'Esquena de S'Ase
Morro d'En Grosser
Racó de Ses Àguiles
Punta Na Foradada
Punta Des Milà
Es Forn de Calç
Racó d'En Servera
Punta de Sa Gavineta d'En Terra
Punta Des Cocó
Punta de Sa Gavineta de Fora
Cap Des Llamp
Escull d'En Rom
Baix Des Pi
S'Escar Des Vaixell
Sa Panxa de Sa Madona
Es Niu de S'Àguila
Es Queixal
Cap Andritxol
Es Cocó de Sa Sal
Sa Llobassa
Sa Plana
Sa Trona
Es Salinar
Pesquera d'En Perico
Es Canal Des Fum
Punta Des Bancals
Morro d'En Ferrà
S'Illeta
Cala Blanca
Es Valxells
Sa Mina
Urbanització Cala Moragues
Urbanització Costa d'Andratx
Urbanització Binorella
Urbanització Cala Blanca
Urbanització Port de Mar
Urbanització Atalaia
Subestació Elèctrica de Andratx
Camp de Golf
Punta de Na Moragues
Ses Bresques
Punta de Sa Flemaire
Canal de Sa Galera
Morro Des Garrover
Punta de s'Estaca
Punta Des Gats
Ses Timbes Altes
Es Formiguer
S'Aigo Dolça
Punta de S'Estaca
Punta de Na Cerdana
Es Garrigo
Es Figueral
Na Mario
Na Bruta
Sa Talaia
Es Talaiot
Binorella
Es Revellar
Comellar Des Ribatxos
Sa Plana de S'Aurora
Comellar Des Garrovers
Serra Des Pous
Es Clot Des Dinar
Es Coll Des Sac
Son Fortuny
Son Vic Nou
Pla Des Pou
Sa Coma Gran
Plana Des Carro
Serral d'En Paion
Pla d'En Melet
Na Fonda
Comellar de S'Alvemar
Sa Coma de Sa Fonteta
Es Carrió
Es Pral
Es Veles
Can Coves
Son Lluc
Can Bornada
Can Xesca
Can Guisam
Can Fasser
Cas Daió
Cas Garriguer
Font Cremada
Muntanya de Binorella
Urbanització Binorella
Urbanització Atalaia
Urbanització Port de Mar
Urbanització Costa d'Andratx
Urbanització Cala Blanca
Urbanització Cala Moragues
Punta de Na Moragues
Punta de Sa Flemaire
Punta Des Milà
Punta Des Gats
Punta Des Castellot
Es Vol Des Pí
Punta de Sant Isidre
Es Banc Des Batle
S'Esquena de S'Ase
Morro d'En Grosser
Racó de Ses Àguiles
Punta Na Foradada
Illa de Conills
L'Olla
Ses Pedreretes
Cala Blanca
Cala Fornells
Cala de Santa Ponça
Platja de Santa Ponça
Sa Caleta
Costa de la Calma
Santa Ponça
Ensenada de Santa Ponça
Es Salinar
Es Queixal
Es Niu de S'Àguila
Sa Panxa de Sa Madona
S'Escar Des Vaixell
Baix Des Pi
Cap Des Llamp
Escull d'En Rom
Racó d'En Servera
Punta de Sa Gavineta d'En Terra
Punta Des Cocó
Punta de Sa Gavineta de Fora
Es Forn de Calç
Cala Llamp
Cala Marmassen
Cala Racó
Caló d'En Curta
Cala En Fonol
Cala En Cranc
Cala de S'Aritja
Caló d'En Monjo
Es Banc Des Batle
S'Esquena de S'Ase
Morro d'En Grosser
Racó de Ses Àguiles
Punta Na Foradada
Illa de Conills
L'Olla
Ses Pedreretes
Es Cocó de Sa Sal
Cap Andritxol

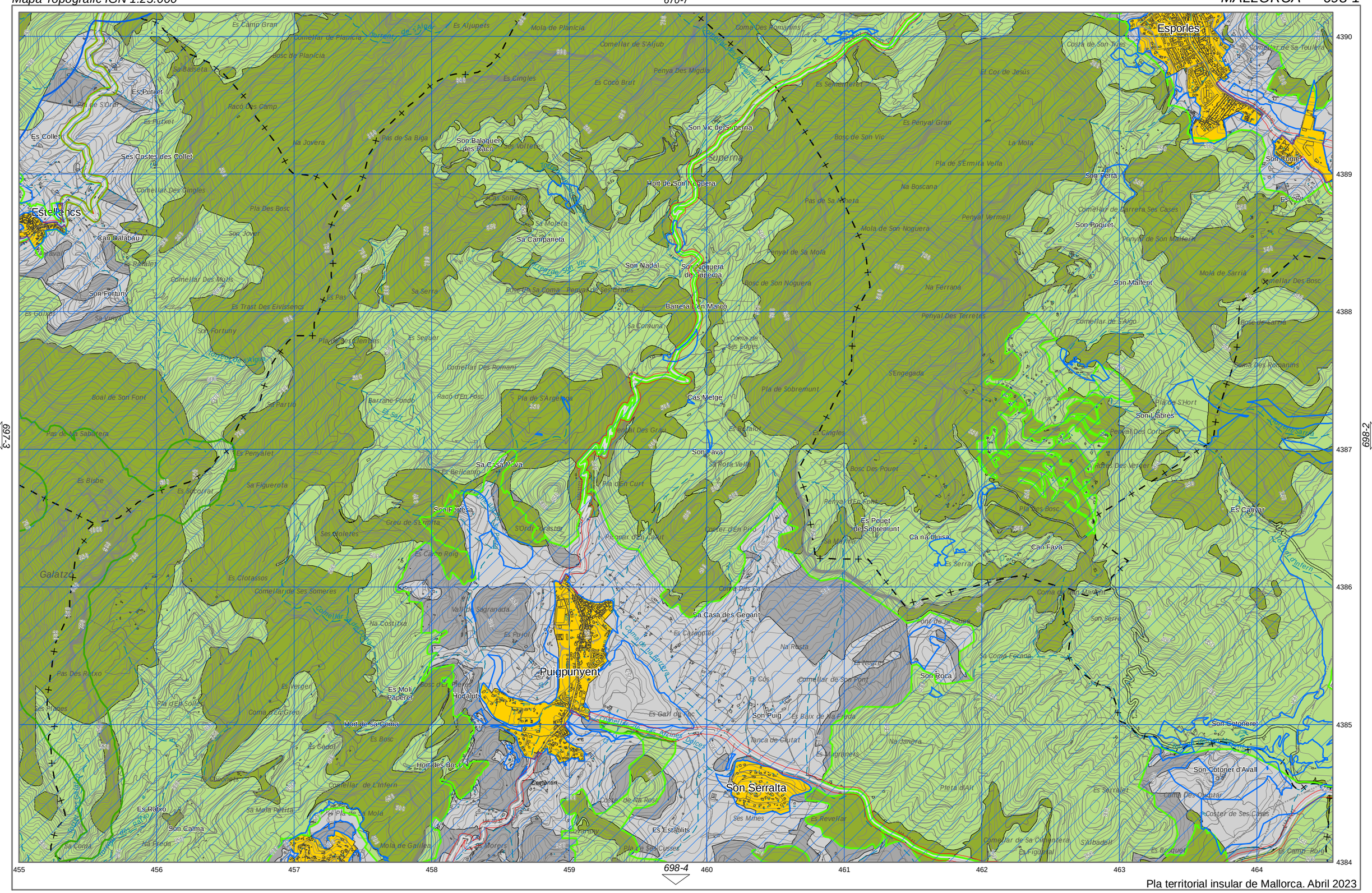
Esporles
Estellencs
Puigpunyent
Son Serralta
Galatzó
Superna
Son Vic de Superna
Son Balaguer des Racó
Son Nadal
Son Noguera de Superna
Hort de Son Noguera
Son Fortuny
Son Calma
Son Roca
Son Puig
Son Cotoner d'Avall
Son Cotoner
Son Malfent
Son Poquet
Son Labrès
Son Cava
Son Fortesa
Es Putxet
Es Collet
Ses Costes des Collet
Es Camp Gran
Es Aljupets
Mola de Planicia
Comellar de Planicia
Bosc de Planicia
Es Cingles
Es Coco Brut
Penya Des Migdia
Coma Des Romanins
Es Penyal Gran
Bosc de Son Vic
La Mola
Pla de S'Ermita Vella
Na Boscana
Penyal Vermell
Mola de Son Noguera
Penyal de Sa Mola
Na Ferrana
Penyal Des Terretes
Comellar de S'Aigo
S'Engegada
Pla de Sobremunt
Es Cingles
Bosc Des Pouet
Es Pouet de Sobremunt
Ca na Llusa
Can Fava
Es Serral
Es Canyar
Coma de Can Martí
Son Serra
Sa Coma Fotana
Comellar de Son Pont
Es Cos
Es Vegrer
Na Rosta
Sa Casa des Gegant
Es Caragolet
Coma Des Ca
Es Gall de Mar
Es Baix de Na Freda
Tanca de Ciutat
Na Janora
Es Margraners
Pleta d'Alt
Es Serralet
Coma Des Olivetar
Coster de Ses Cases
Comellar de Sa Cinfranera
Es Figueral
S'Albadell
Es Bruquet
Es Camp Roig
Es Establits
Ses Mines
Es Revellar
Coster de Na Ros
Es Morers
Pla de Ses Cusses
Es Molí Paperer
Hortalut
Hort de sa Coma
Es Bosc
Es Cedol
Hort des Bo
Comellar de L'Infern
Es Raixo
Sa Mola Petita
Mola de Galilea
Na Freda
Sa Coma
Pas de Na Sabateta
Es Penyalet
Es Bisbe
Es Socorrat
Sa Figuerota
Es Bellcamp
Sa Casa Nova
Es Clotassos
Comellar de Ses Someres
Na Costitxa
Es Puiol
Es Verger
Pla d'En Solles
Coma d'En Greu
Pas Des Raixo
Es Planes
Es Molí Paperer
Es Verger
Es Bosc
Es Cedol
Es Pas
Es Trast Des Eivissencs
Es Guixes
Sa Vinya
Son Fortuny
Pla de Ses Clemes
Es Seguer
Comellar Des Romani
Barrane Fondo
Es Salt
Racó d'En Fosc
Pla de S'Argenya
Boal de Son Font
Sa Partió
Pas de Na Sabateta
Es Penyalet
Es Bisbe
Es Socorrat
Sa Figuerota
Es Bellcamp
Sa Casa Nova
Son Fortesa
Ses Ololeres
Es Camp Roig
Es Clotassos
Comellar de Ses Someres
Na Costitxa
Es Puiol
Es Verger
Pla d'En Solles
Coma d'En Greu
Pas Des Raixo
Es Planes
Es Molí Paperer
Es Bosc
Es Cedol
Hort des Bo
Comellar de L'Infern
Es Raixo
Sa Mola Petita
Mola de Galilea
Na Freda
Sa Coma
Es Establits
Es Morers
Es Cingles
Es Establits
Es Revellar
Es Figueral
Es Bruquet
Es Camp Roig
Es Canyar
Son Cotoner d'Avall
Son Cotoner
Son Serra
Es Cingles
Es Establits
Es Revellar
Es Figueral
Es Bruquet
Es Camp Roig
Es Canyar
Son Cotoner d'Avall
Son Cotoner
Son Serra
Son Roca
Son Puig
Son Serralta
Son Cava
Son Fortesa
Son Calma
Son Labrès
Son Malfent
Son Poquet

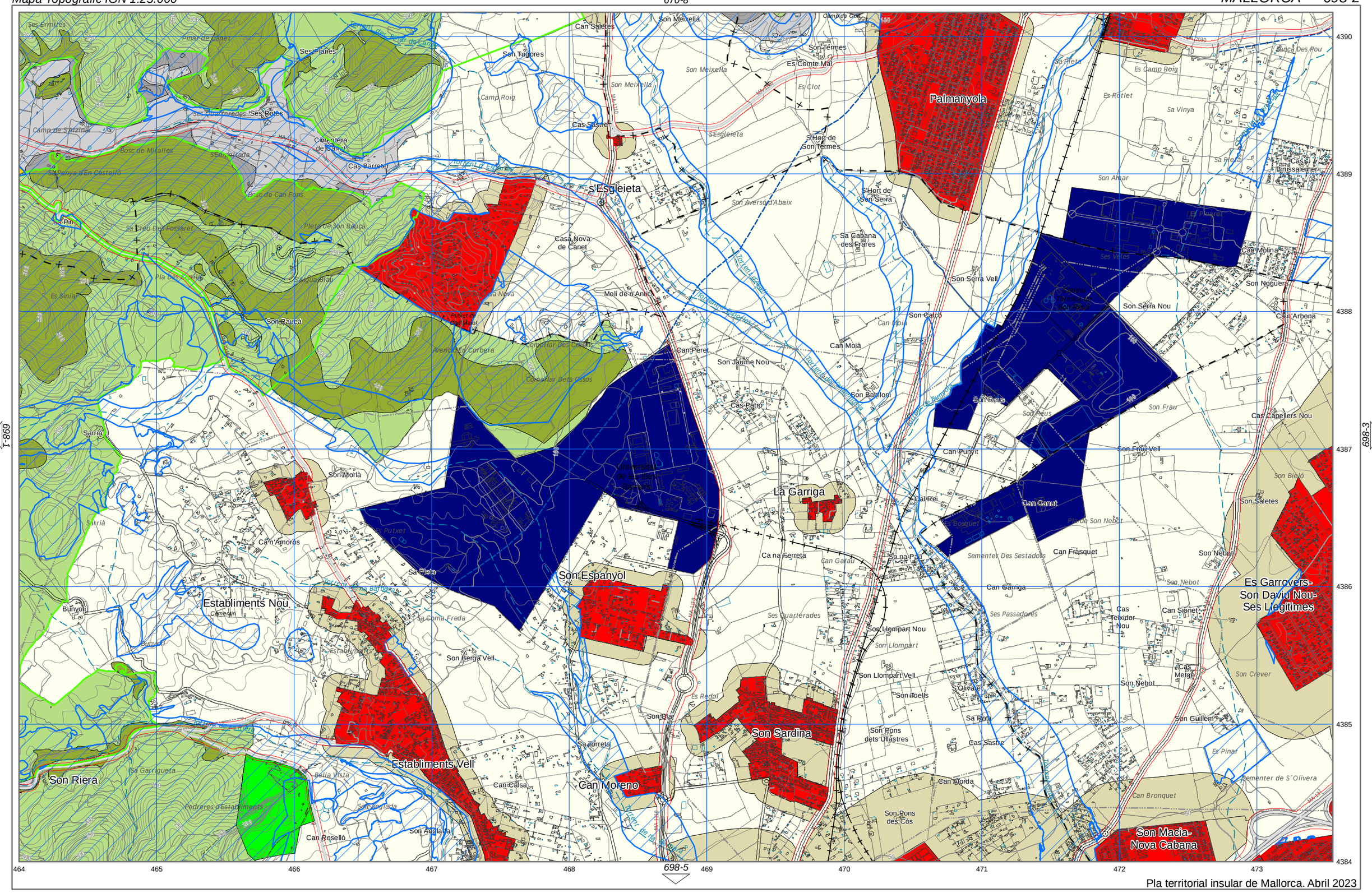
Palmanyola
S'Esgleieta
Son Espanyol
Establiments Nou
Establiments Vell
Son Sardina
Son Macia-Nova Cabana
Es Garrovers-Son Daviu Nou-Ses Llegítimes
La Garriga
Son Riera
Can Moreno
Universitat de les Illes Balears
Central Térmica de Son Reus
Son Reus
Son Serra Nou
Son Serra Vell
Son Calcó
Can Moià
Son Jaume Nou
Son Balaiori
Can Punyit
Son Frau Vell
Son Frau
Cas Capellers Nou
Can Canut
Can Frasquet
Can Carriga
Son Llompart Nou
Son Llompart
Son Llompart Vell
Son Coells
Son Pons dets Ullastres
Son Pons des Cós
Can Alorda
Cas Sastre
Sa Rota
Cas Teixidor Nou
Can Sionet
Son Nebot
Son Guillem
Son Saletes
Son Bieló
Son Crever
Es Pinar
Sementer de S´Olivera
Can Bronquet
Sementer Des Sestadors
Ses Quartérades
Ses Passadores
Es Redol
Son Blai
Sa Torreta
Can Calsa
Son Ardaiola
Can Reselló
Son Berga Vell
La Coma Freda
Son Morlà
Can n'Amoros
Sa Plera
Bunyolí
Camí Nou
Sarrià
Son Bauçà
Sa Cabana des Frares
Son Averson d'Abaix
S'Hort de Son Serra
S'Hort de Son Termes
Son Termes
Es Comte Mal
Es Clot
Son Meixella
Can Saletes
Cas Sastre
Cas Barreter
Casa Nova de Canet
Moli de n'Antiu
Can Peret
Cas Patro
Son Noguera
Cas Molina
Cas Arbona
Cas Binissalemer
Es Camp Roig
Es Rotlet
Sa Vinya
Son Amar
Es Pozaret
Ses Veles
Sa Pleta
Camp Roig
Camp de Golf
Ses Planes
Son Tugores
Cimentera de Canet
Ses Planetes
Ses Rotes
Pinar de Canet
Camp de S'Aizinar
Bosc de Miralles
Sa Penya d'En Castelló
Bosc de Can Fons
Sa Creu Des Fossaret
Pla Des Corrillo
Es Sinial
Sanguardiau
Pleta de Son Bauçà
Avenc d'En Corbera
Coneller Des Cases
Coneller Des Cosos
Pedreres d'Establiments
Sa Garrigueta
Bella Vista
Sa Coma Clada
Sa Pedrera
Es Putxet
Es Pinar
Sa Pedrera
Ca na Ferreta
Can Garau
Sa na Pau
Cal Rei
Es Bosquet
Pla de Son Nebot
Son Nebot
Son Bieló
Son Crever
Son Guillem
Es Pinar
Sementer de S´Olivera
Can Bronquet
Son Macia-Nova Cabana
Torrent de Son Ferrer
Torrent de Son Bauçà
Torrent de Son Berga
Torrent de Son Ardaiola
Torrent de Son Blai
Torrent de Son Sardina
Torrent de Son Reus
Torrent de Son Frau
Torrent de Son Nebot
Torrent de Son Saletes
Torrent de Son Bieló
Torrent de Son Crever
Torrent de Son Guillem
Torrent de Son Pons
Torrent de Son Llompart
Torrent de Son Carriga
Torrent de Son Frasquet
Torrent de Son Carriga
Torrent de Son Calcó
Torrent de Son Balaiori
Torrent de Son Jaume Nou
Torrent de Son Peret
Torrent de Son Averson d'Abaix
Torrent de Son Meixella
Torrent de Son Tugores

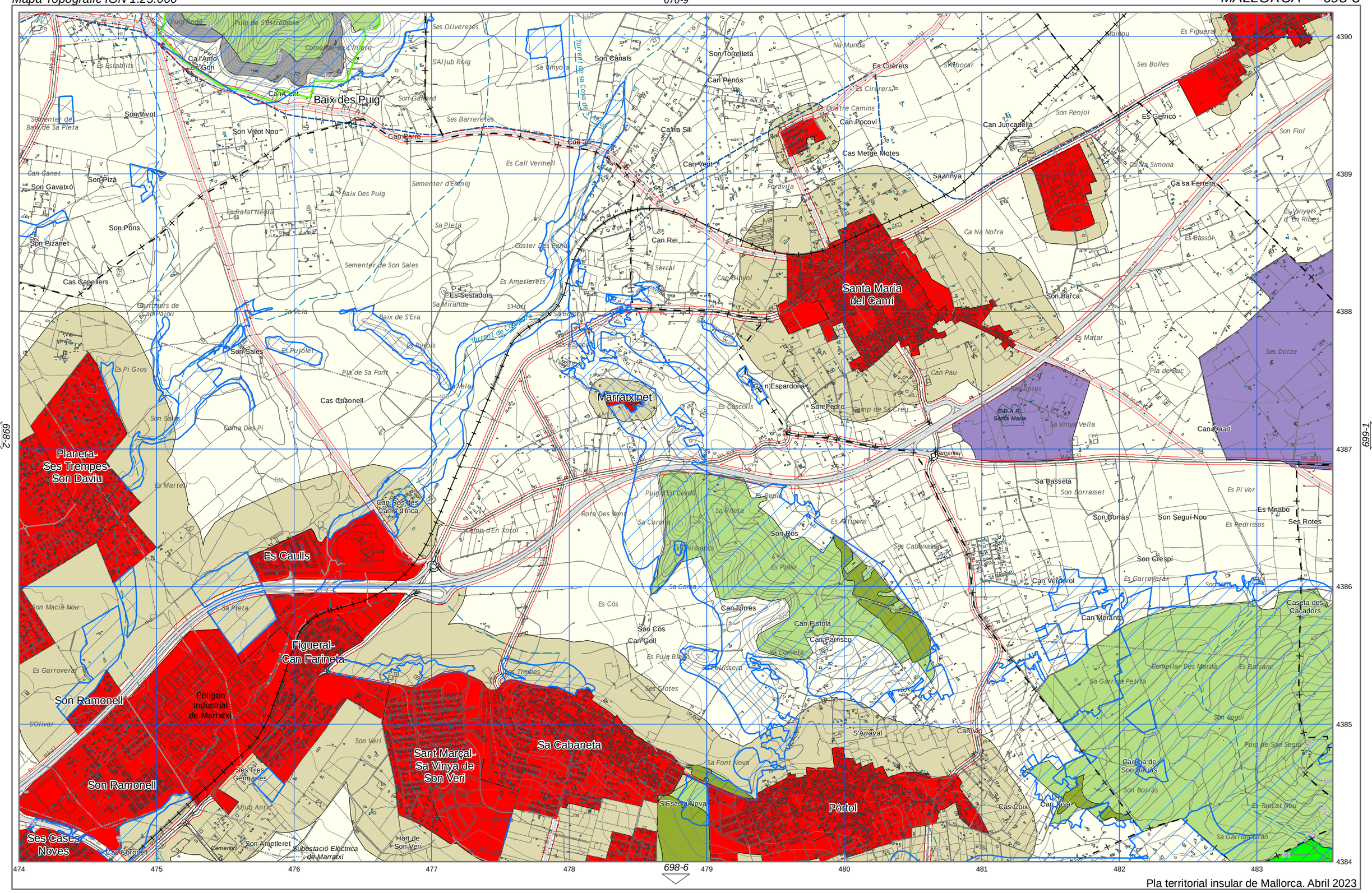
Santa María del Camí
Marratxinet
Baix des Puig
Planera-Ses Trempes-Son Daviu
Es Caulls
Figueral-Can Farineta
Son Ramonell
Polígon Industrial de Marratxí
Sant Marçal-Sa Vinya de Son Veri
Sa Cabaneta
Pòrtol
Ses Cases Noves
Son Ramonell
Son Sales
Son Vivot
Son Vivot Nou
Son Gavatxó
Son Pizà
Son Pons
Son Pizanet
Cas Capellers
Cas Cozonell
Son Canals
Son Torrelleta
Can Penós
Can Pocovi
Cas Metge Motes
Can Juncadella
Es Cirerers
Es Quatre Camins
Can Rei
Can Verd
Can Parro
Can Jac
Ca n'Escardona
Son Pedro
Can Pau
Son Barca
Can Quart
Es Gerricó
Ca sa Ferreta
Ca Na Nofra
Sa Vinya
Son Penjoi
Son Fiol
Es Figueral
Ses Bolles
Mainou
Es Matar
Ses Dotze
Pla de Duc
Ses Rotes
Sa Vinya Vella
Sa Basseta
Son Borrasset
Son Borras
Son Seguí Nou
Son Crespí
Es Pi Ver
Es Mirabó
Es Redrissos
Can Verderol
Can Moranta
Caseta des Caçadors
Can Torres
Can Pistola
Can Parisco
Son Cós
Can Goll
Es Puig Blanc
Sa Cometa
Sa Bussera
Ses Cotes
Es Timbes
S'Arraval
Can Vic
Cas Coix
Can Tasa
Es Tancat Nou
Sa Garriga Gran
Garriga de Son Borras
Son Seguí
Puig de Son Seguí
Comellar Des Mardà
Es Barranc
Sa Garriga Petita
Son Macià Nou
Es Garroverar
S'Olivar
Son Veri
Ses Tres Germanes
Hort de Son Veri
Subestació Elèctrica de Marratxí
Son Ametlleret
Cementiri
Es Martell
Es Pi Gros
Son Sales
Es Pujolet
Pla de Sa Font
Coma Des Pi
Es Establits
Ca l'Amo d'en Goni
Cementiri de Baix de Sa Pleta
Son Gallard
Ses Barreretes
Es Call Vermell
Sementer d'Ermig
Baix Des Puig
Es Rafal Negra
Sa Pleta
Sementer de Son Sales
Es Ametlerets
Es Sestadors
Sa Miranda
S'Hort
Sa Vela
Baix de S'Era
Es Pujols
Ses Barres
Es Serral
Can Binyol
Coster Des Feró
Es Cascolls
Camp de Sa Creu
Es Cirerers
Na Munda
Sa Vinyola
S'Aljub Roig
Ses Oliveretes
Torrent de sa Coma de Jac
Torrent de Coma Dura
Torrent de Cànyamel
Rota Des Vent
Camp d'En Xotol
Puig d'En Cerdà
Sa Corona
Sa Vileta
Es Serlle
Es Antigons
Son Ros
Ses Cabanasses
Es Pinar
Es Cós
Ses Timbes
Sa Font Nova
S'Escorxador Nova
Ses Tanques
Es Redrissos
Es Garroverar
Son Veri
Ca n'Ros des Camp d'Inca
Cementiri
MA-3020
MA-3030
MA-3040
MA-3100
MA-3110
MA-3120
MA-3130
MA-3140
MA-3150
MA-3160
MA-3170
MA-3180
MA-3190
MA-3200
MA-3210
MA-3220
MA-3230
MA-3240
MA-3250
MA-3260
MA-3270
MA-3280
MA-3290
MA-3300
MA-3310
MA-3320
MA-3330
MA-3340
MA-3350
MA-3360
MA-3370
MA-3380
MA-3390
MA-3400
MA-3410
MA-3420
MA-3430
MA-3440
MA-3450
MA-3460
MA-3470
MA-3480
MA-3490

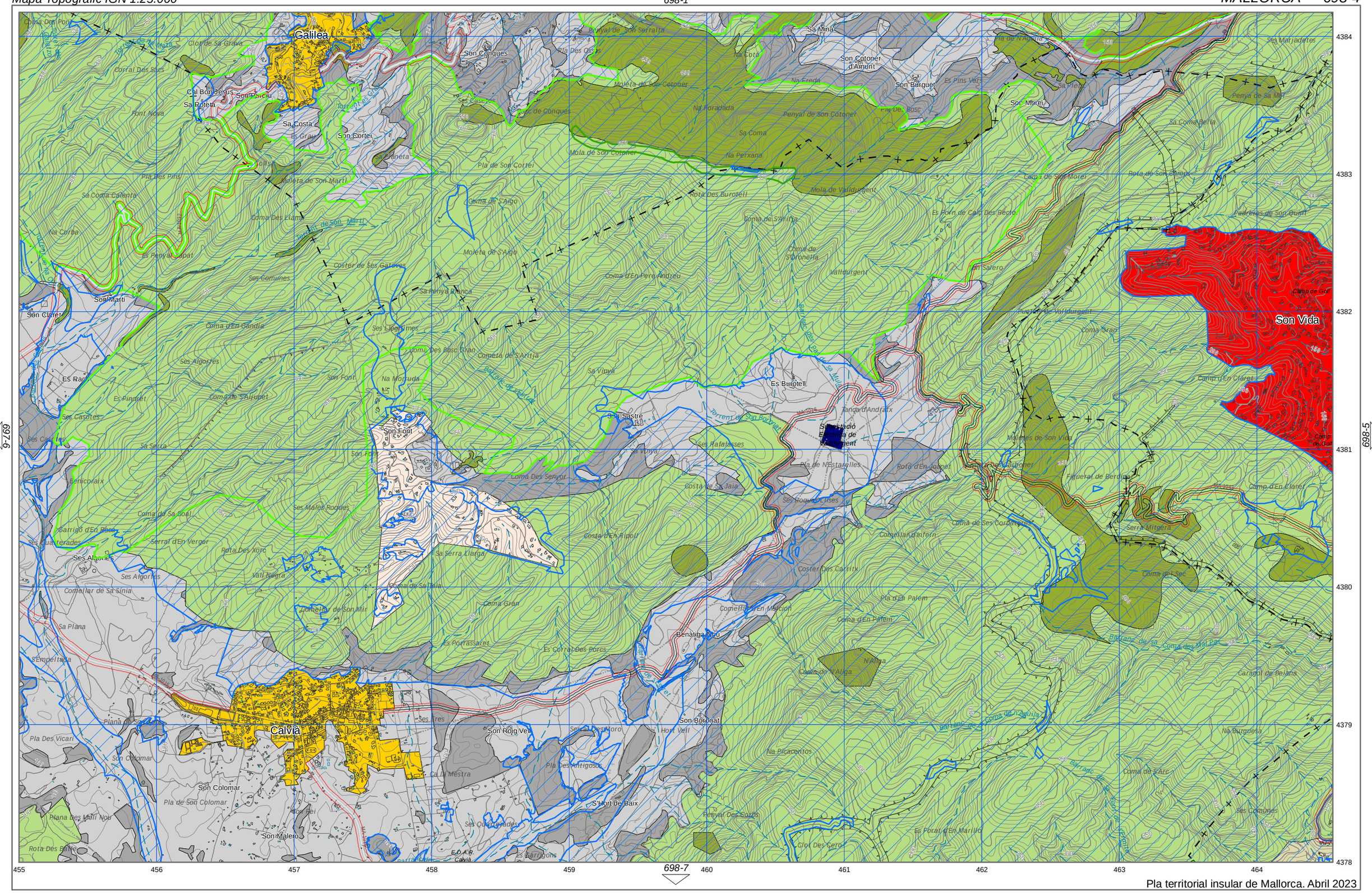
Galilea
Son Conques
Son Cotoner d'Amunt
Son Burguet
Son Morei
Son Vida
Son Cortei
Son Marti
Son Claret
Son Font
Es Burotell
Calvià
Son Colomar
Son Malero
Son Roig Vell
Son Bocomat
Benàtiga Nou
Es Porrassaret
Es Corral Des Porcs
Ses Algorfes
Es Rac
Es Pinaret
Ses Casoles
Ses Cadenes
Sa Serra
Serral d'En Verger
Rota Des Xoro
Vall Negra
Comellar de Sa Sinia
Sa Plana
S'Empeltada
Plana de Sa Coma
Pla Des Vicari
Son Colomar
Pla de Son Colomar
Plana Des Molí Nou
Rota Des Bernat
Ca la Mestra
S'Hort de Baix
Ses Quadrades
Fonyel Des Corts
Es Forat d'En Marillo
Clot Des Sero
Ses Comunes
Caragol de Belana
Na Burguesa
Coma de S'Arc
Coma del Sec
Serra Mitgera
Camp d'En Clarel
Figueral de Berdiner
Coma de Ses Cordaresses
Comellar d'Infern
Coster Des Carritx
Pla d'En Palem
Coma d'En Palem
Comellar d'En Mercion
Na Picacentos
Coma de l'Alga
N'Alga
Es Burotell
Tanca d'Andratx
Subestació Elèctrica de Valldurgent
Pla de N'Estanelles
Rota d'En Joguet
Es Vaquer
Ses Roques Llises
Costa de Sa Jaia
Costa d'En Ripoll
Sa Serra Llarga
Comal de Sa Paia
Coma Gran
Comellar de Son Mir
Coma Des Senyor
Ses Malles Roques
Coma de Sa Coal
Garrigó d'En Pere
Ses Quatrerades
Ses Algorfes
Ses Algorfes
Ses Algorfes
Fenicoraix
Son Font
Na Morruda
Sa Vinya
Ses Rafalasses
Sa Vinya
Sa Sastre
Coma Des Bosc Gran
Coma d'En Pere Andreu
Coma de S'Arritja
Coma de S'Oronella
Coma de S'Arrifa
Coma de S'Arigo
Moleta de S'Arigo
Coma Des Llamp
Torrent de Son Martí
Moleta de Son Martí
Pla Des Pins
Sa Coma Calenta
Na Corba
Es Penyal Llopat
Font Nova
Sa Roleta
Cal Bon Jesus
Son Pericu
Sa Costa
Es Grau
Clot de Sa Grava
Corral Des Saes
Coria Des Pont
Penyal de Son Serralta
Pla Des Oses
Na Coto
Na Freda
Moleta de Son Cotoner
Na Foradada
Penyal de Son Cotoner
Sa Coma
Na Perxana
Mola de Son Cotoner
Mola de Valldurgent
Rota Des Burotell
Pla de Son Cortei
Coster de Conques
Ses Casetes
Sa Mina
Na Agulla
Es Pins Verds
Pla De Bosc
Sa Plera
Sa Coma Bella
Penya de Sa Mel
Ses Marjadetes
Camp de Son Morei
Rota de Son Campa
Es Porn de Calc Des Recto
Pedreres de Son Quint
Puerta de Valldurgent
Coma Gran
Camp de Golf
Camp d'En Clarel
Moletes de Son Vida
Barranc de Sa Coma des Mal Pas
Barranc de Sa Coma d'Aguila
Barranc de Sa Coma Des Pedrer
Torrent de Son Martí
Torrent de Son Font
Torrent de Son Portnal
Torrent de Sa Font Ferrada
Torrent de Sa Font Ferrada
Torrent de Sa Font Ferrada

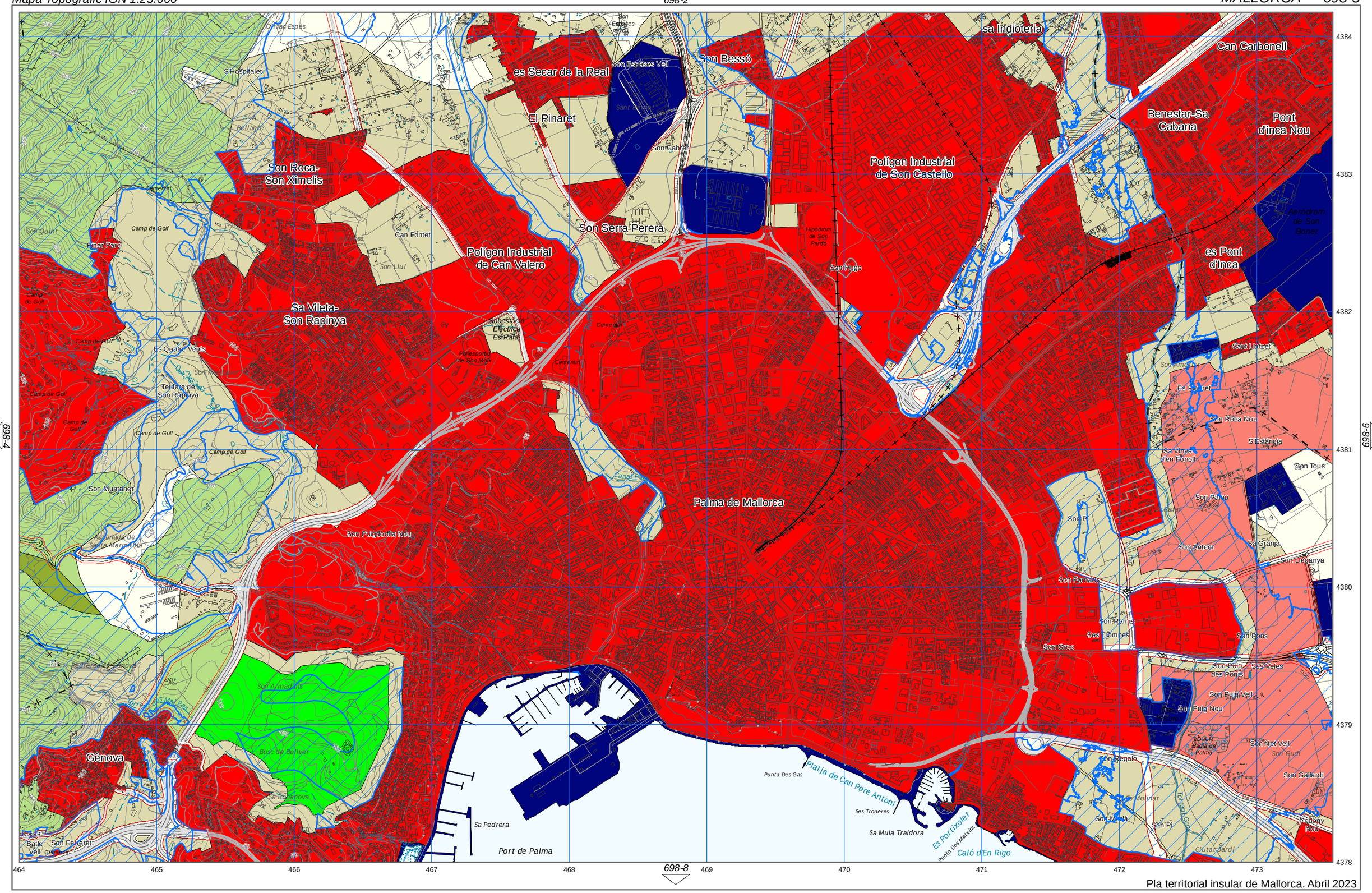

Pla territorial insular de Mallorca. Abril 2023

Arees de desenvolupament. S. Urbà i Urbanitzable o Apte per la Urbanització.	Parc Nacional Arxipèlag de Cabrera	Parc Natural	APR inund., esllav. incendis i erosió	AANP	AIA Extensiva Vinya	ARIP	SRG
Arees de desenvolupament. AAPI Urbà i Urbanitzable o Apte per la Urbanització.	Paratge Natural Serra de Tramuntana	Monument Natural	APT Carreteres	AAPI a Sòl Rústic	AIA Intensiva	ARIP Boscós	SRG-Forestal
Sistema General Territorial	Reserva Natural	Àrea de Protecció Perifèrica	APT Costa	AIA Extensiva Oliverar	ANEI	AT	

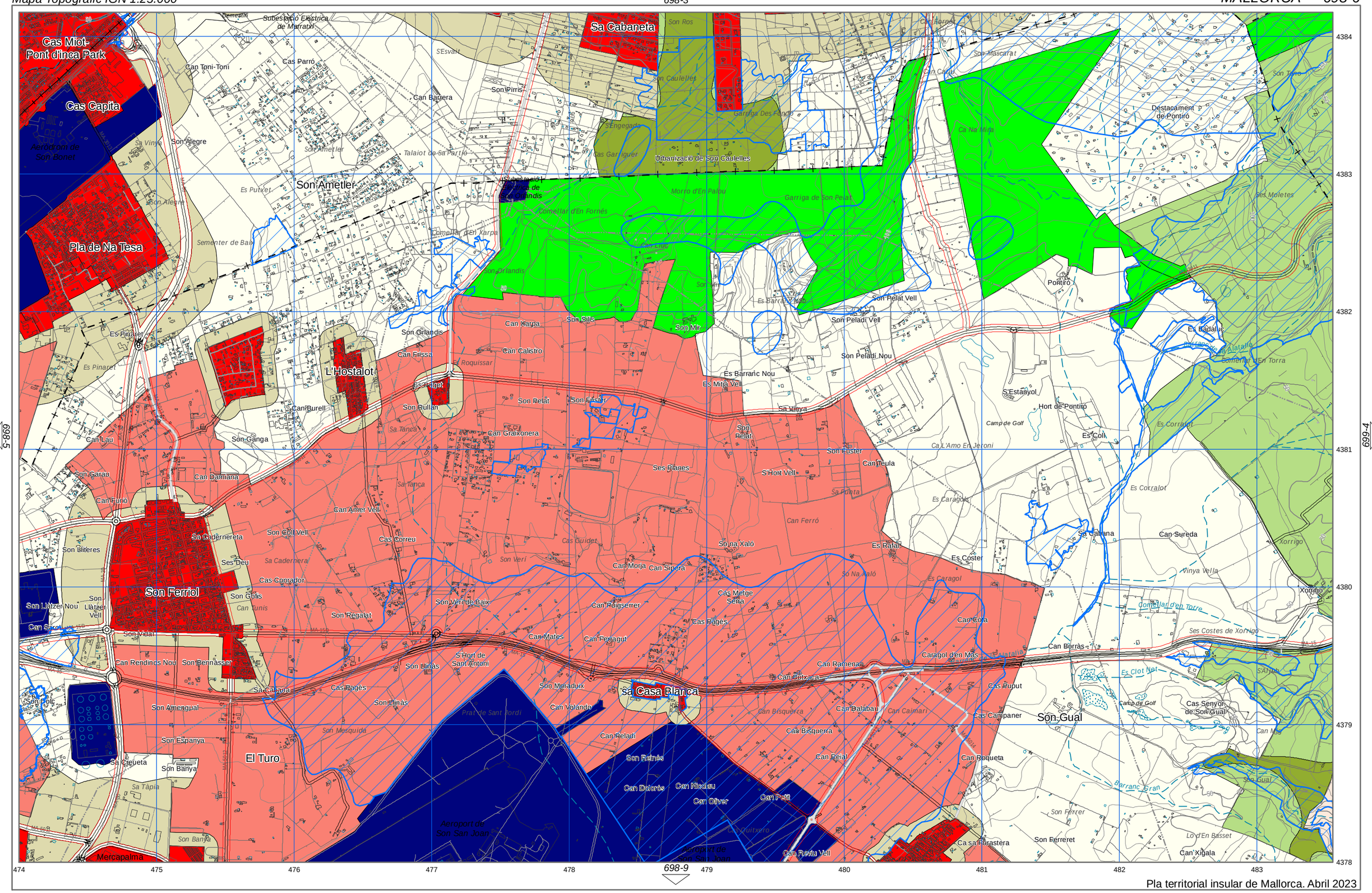
Cas Miot-
Pont d'inca Park
Cas Capita
Aerodrom de
Son Bonet
Pla de Na Tesa
Son Ametller
L'Hostalot
Son Ferrol
El Turo
Mercapalma
Sa Casa Blanca
Son Gual
Sa Cabaneta
Aeroport de
Son San Joan
Pral de Sant Jordi
Urbanització de Son Caulelles
Garriga de Son Pelat
Destacament
de Pontiró
Pontiró
Son Pelat Vell
Son Peladi Vell
Son Peladi Nou
Es Barranc Nou
Es Mitja Vell
Sa Vinya
Son Pelat
Son Fuster
Can Teula
S'Hort Vell
Ses Planes
Camp de Golf
S'Estanyol
Hort de Pontiró
Es Coll
Es Badalic
Es Corralot
Ca L'Amo En Jeroni
Es Caragols
Es Rafal
Es Coster
Es Caragol
Can Ferró
Sa Punta
Sa Tanca
Son Ganga
Can Burell
Can Lau
Son Garau
Can Damiana
Can Furió
Son Llitères
Sa Cadèrnereta
Ses Deu
Son Llàtzer Nou
Son Llàtzer Vell
Can Sardi
Son Vidal
Son Gotis
Can Tunis
Son Regalat
Can Rendinds Nou
Son Bennàsser
Son Amengual
Son Espanya
Sa Cleueta
Son Banya
Sa Tàpia
Son Llinàs
Son Moraduix
Can Volando
Can Reladi
Son Reinés
Can Dolorès
Can Nicolau
Can Oliver
Can Petit
Can Revlu Vell
Can Ramena
Can Butxaca
Can Bisquerra
Can Dalabau
Can Caimari
Can Reial
Can Roqueta
Cas Campaner
Cas Puput
Can Borràs
Caragol d'en Mas
Can Cota
Cas Metge Sera
Cas Pagès
Can Puigserrer
Can Ferragut
Can Mates
Son Veri de Baix
Son Veri
Cas Guidet
Cas Correu
Son Colt Vell
Can Amer Vell
Cas Conrador
Can Morja
Can Sipera
Son na Xaló
Son Xaló
Can Graixonera
Son Rullan
Son Relat
Son Fuster
Can Calistro
Can Xarpa
Son Orlandis
Can Frissa
Son Sulis
Son Mir
Son Ros
Son Caulelles
Son Pirris
Can Barrera
Can Toni-Toni
Cas Parró
Son Alegre
Talaiot de Sa Partida
Es Putxet
Sementer de Bal
Es Pinaret
Es Pinaret
Son Ametller
Subestació Elèctrica
de Marratxí
Cementiri
Morro d'En Palou
Garriga Des Fonds
Cas Garriguer
Sa Vinya
Son Mascarat
Son Terra
Ca Na Mira
Ses Moletes
Es Corralot
Sa Cabana
Can Sureda
Xorrigo
Vinya Vella
Ses Costes de Xorrigo
Es Clot Net
S'Aljub
Camp de Golf
Cas Senyor
de Son Gual
Son Mig
Son Ferrer
Son Ferreret
Ca sa Fibrastera
Lo d'En Basset
Can Xigala
Barranc Gran
Comellar d'en Torra
Comellas d'En Fornés
Comellar d'En Xarpa
Es Barranc Vell
Sa Tanca
Sa Cadèrnera
Es Pinaret
Son Alegre
Son Orlandis
Son Ros
Son Mascarat
Son Terra
Ses Moletes
Es Corralot
Xorrigo
Vinya Vella
Ses Costes de Xorrigo
Es Clot Net
S'Aljub
Son Gual
Son Ferrer
Lo d'En Basset
Son Banya
Sa Tàpia
Son Mesquida
Son Llinàs
Sa Cabana
Son Llàtzer Nou
Son Llàtzer Vell
Son Vidal
Son Gotis
Son Regalat
Son Veri de Baix
Son Veri
Cas Guidet
Cas Correu
Son Colt Vell
Sa Cadèrnera
Cas Conrador
Son Llitères
Son Ganga
Can Burell
Can Lau
Son Garau
Can Furió
Can Damiana
Sa Tanca
Son Rullan
Son Relat
Son Fuster
Sa Vinya
Son Pelat
Son Fuster
Son Pelat
Son Pelat Vell
Son Peladi Vell
Son Peladi Nou
Es Barranc Nou
Es Mitja Vell
Son Mir
Son Sulis
Can Xarpa
Can Calistro
Son Orlandis
Can Frissa
Es Badalic
Es Coll
Hort de Pontiró
S'Estanyol
Camp de Golf
Ca L'Amo En Jeroni
Es Caragols
Es Rafal
Es Coster
Es Caragol
Can Ferró
Sa Punta
Son na Xaló
Son Xaló
Can Morja
Can Sipera
Cas Metge Sera
Cas Pagès
Can Puigserrer
Can Ferragut
Can Mates
Son Veri de Baix
Son Veri
Cas Guidet
Cas Correu
Son Colt Vell
Can Amer Vell
Cas Conrador
Son Gotis
Can Tunis
Son Regalat
Son Llàtzer Nou
Son Llàtzer Vell
Son Vidal
Can Rendinds Nou
Son Bennàsser
Son Amengual
Son Espanya
Sa Cleueta
Son Banya
Sa Tàpia
Son Banya
Son Llinàs
Son Moraduix
Can Volando
Can Reladi
Son Reinés
Can Dolorès
Can Nicolau
Can Oliver
Can Petit
Can Revlu Vell
Can Ramena
Can Butxaca
Can Bisquerra
Can Dalabau
Can Caimari
Can Reial
Can Roqueta
Cas Campaner
Cas Puput
Can Borràs
Caragol d'en Mas
Can Cota
Son Gual
Camp de Golf
Cas Senyor
de Son Gual
Son Ferrer
Son Ferreret
Ca sa Fibrastera
Lo d'En Basset
Can Xigala
Barranc Gran
Comellar d'en Torra
Es Corralot
Xorrigo
Vinya Vella
Ses Costes de Xorrigo
Es Clot Net
S'Aljub
Son Gual
Son Ferrer
Son Ferreret
Ca sa Fibrastera
Lo d'En Basset
Can Xigala
Aeroport de
Son San Joan
Aeroport de
Son San Joan
Pral de Sant Jordi
Son Mesquida
Son Llinàs
Sa Cabana
Son Llàtzer Nou
Son Llàtzer Vell
Son Vidal
Son Gotis
Son Regalat
Son Veri de Baix
Son Veri
Cas Guidet
Cas Correu
Son Colt Vell
Can Amer Vell
Cas Conrador
Son Llitères
Son Ganga
Can Burell
Can Lau
Son Garau
Can Furió
Can Damiana
Sa Tanca
Son Rullan
Son Relat
Son Fuster
Sa Vinya
Son Pelat
Son Fuster
Son Pelat
Son Pelat Vell
Son Peladi Vell
Son Peladi Nou
Es Barranc Nou
Es Mitja Vell
Son Mir
Son Sulis
Can Xarpa
Can Calistro
Son Orlandis
Can Frissa
Es Badalic
Es Coll
Hort de Pontiró
S'Estanyol
Camp de Golf
Ca L'Amo En Jeroni
Es Caragols
Es Rafal
Es Coster
Es Caragol
Can Ferró
Sa Punta
Son na Xaló
Son Xaló
Can Morja
Can Sipera
Cas Metge Sera
Cas Pagès
Can Puigserrer
Can Ferragut
Can Mates

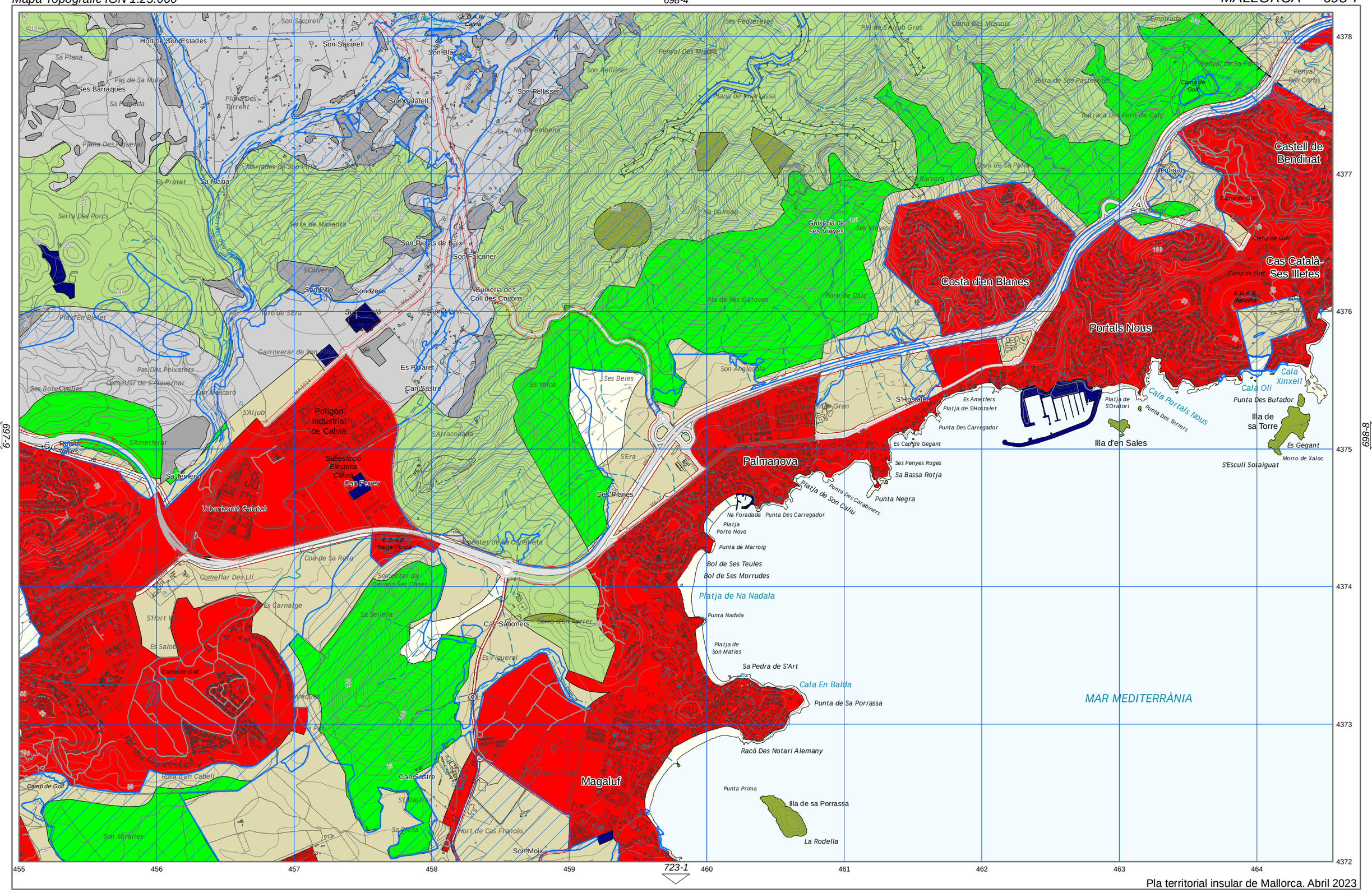

Pla territorial insular de Mallorca. Abril 2023

Arees de desenvolupament. S. Urbà i Urbanitzable o Apte per la Urbanització.	Parc Nacional Arxipèlag de Cabrera	Parc Natural	APR inund., esllav. incendis i erosió	AANP	AIA Extensiva Vinya	ARIP	SRG
Arees de desenvolupament. AAPI Urbà i Urbanitzable o Apte per la Urbanització.	Paratge Natural Serra de Tramuntana	Monument Natural	APT Carreteres	AAPI a Sòl Rústic	AIA Intensiva	ARIP Boscós	SRG-Forestal
Sistema General Territorial	Reserva Natural	Àrea de Protecció Perifèrica	APT Costa	AIA Extensiva Oliverar	ANEI	AT	

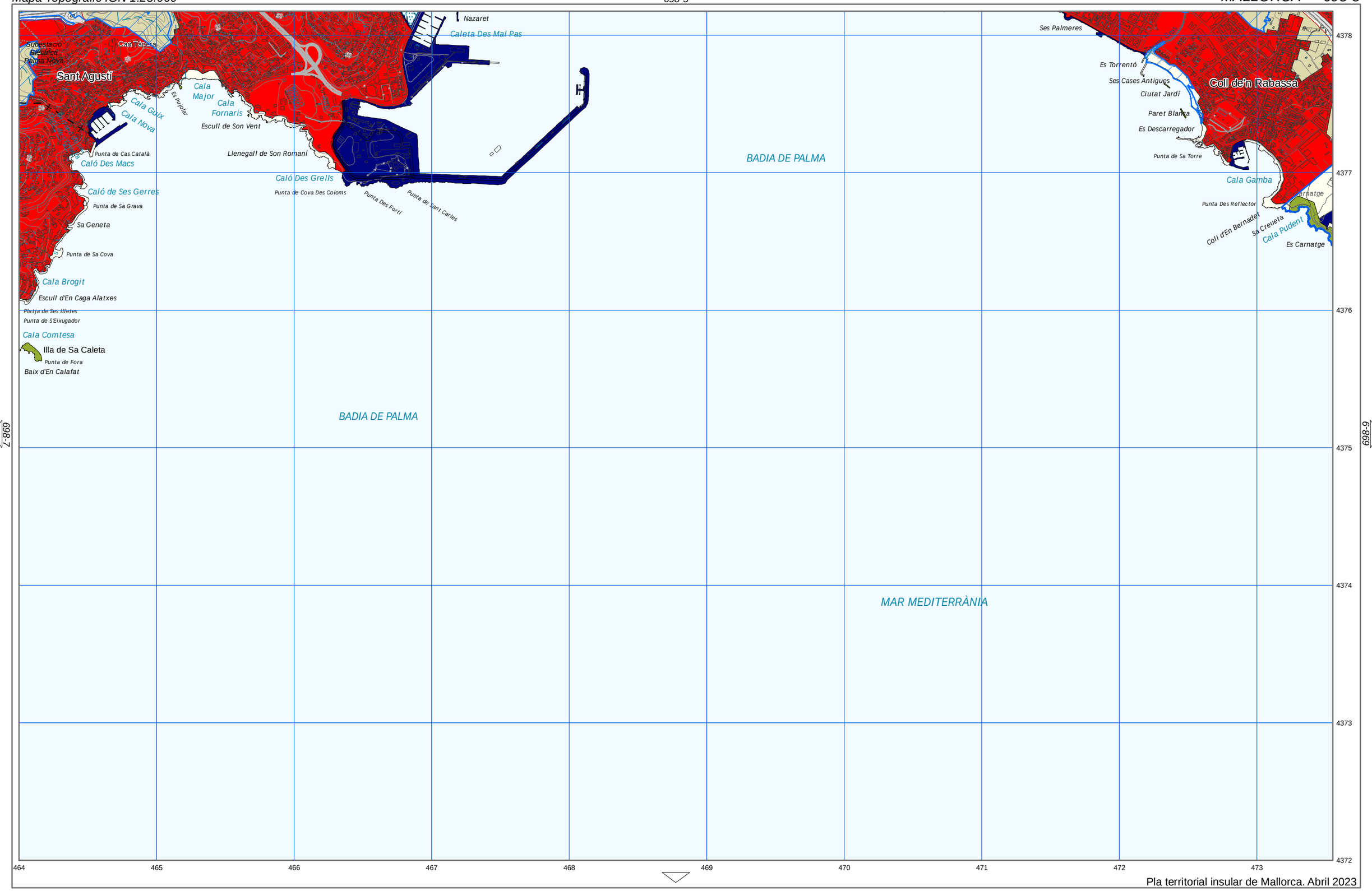

Pla territorial insular de Mallorca. Abril 2023

- Arees de desenvolupament. S. Urbà i Urbanitzable o Apte per la Urbanització.
- Arees de desenvolupament. AAPI Urbà i Urbanitzable o Apte per la Urbanització.
- Sistema General Territorial
- Parc Nacional Arxipèlag de Cabrera
- Paratge Natural Serra de Tramuntana
- Reserva Natural
- Parc Natural
- Monument Natural
- Àrea de Protecció Perifèrica
- APR inund., esllav. incendis i erosió
- APT Carreteres
- APT Costa
- AANP
- AAPI a Sòl Rústic
- AIA Extensiva Oliverar
- AIA Extensiva Vinya
- AIA Intensiva
- ANEI
- ARIP
- ARIP Boscós
- AT
- SRG
- SRG-Forestal

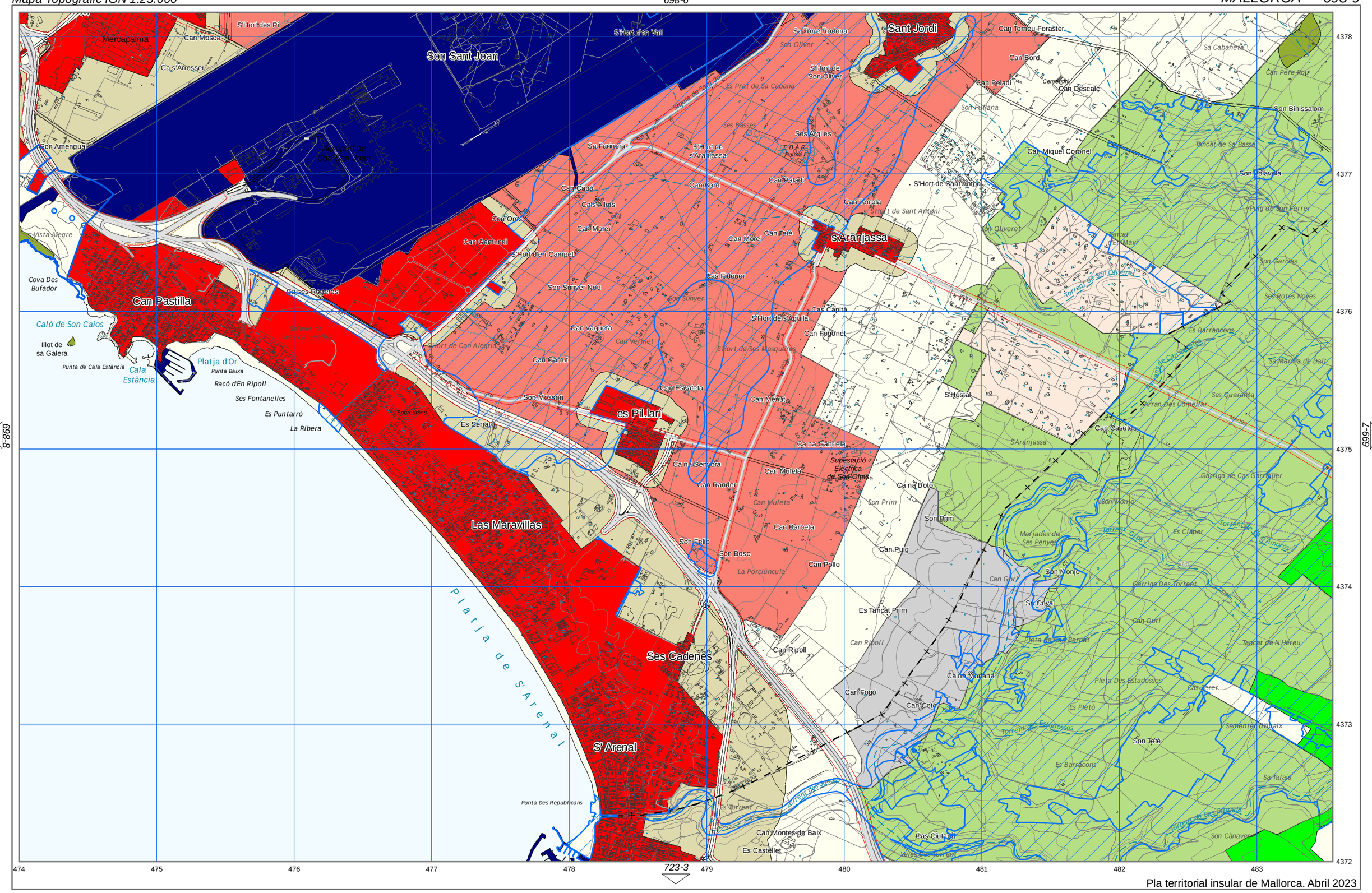

Pla territorial insular de Mallorca. Abril 2023

Arees de desenvolupament. S. Urbà i Urbanitzable o Apte per la Urbanització.	Parc Nacional Arxipèlag de Cabrera	Parc Natural	APR inund., esllav. incendis i erosió	AANP	AIA Extensiva Vinya	ARIP	SRG
Arees de desenvolupament. AAPI Urbà i Urbanitzable o Apte per la Urbanització.	Paratge Natural Serra de Tramuntana	Monument Natural	APT Carreteres	AAPI a Sòl Rústic	AIA Intensiva	ARIP Boscós	SRG-Forestal
Sistema General Territorial	Reserva Natural	Àrea de Protecció Perifèrica	APT Costa	AIA Extensiva Oliverar	ANEI	AT	

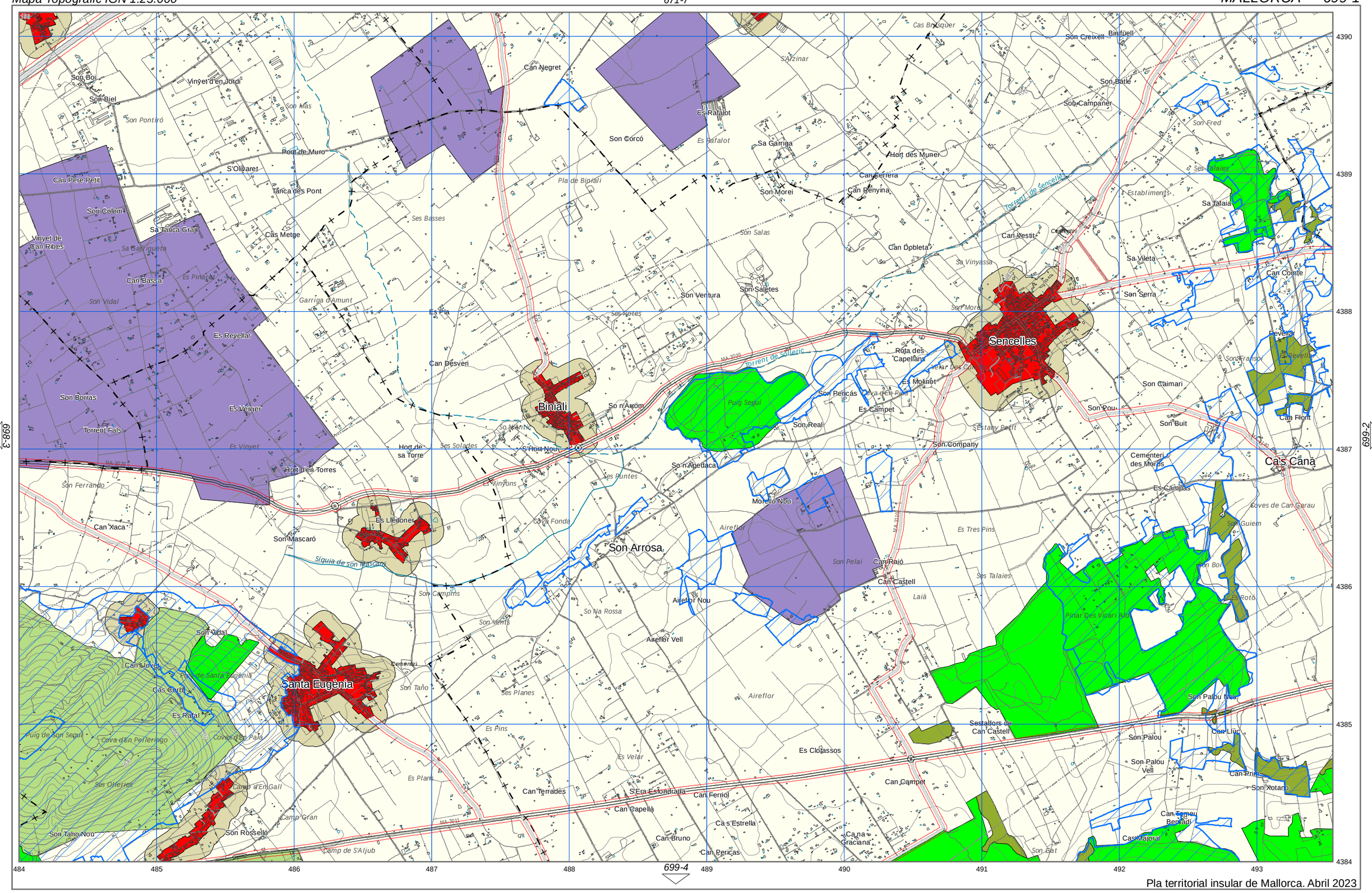
Sencelles
Binissalem
Santa Eugènia
Son Arrosa
Cas Cana
Son Boi
Son Biel
Vinyet d'en Jordi
Son Pontiró
Son Mas
Can Negret
Es Rafalot
Son Corcó
Sa Garriga
Hort des Muner
Son Creixell
Binfuell
Son Batle
Son Campaner
Son Fred
Pont de Muro
S'Olivaret
Can Pere Petit
Tanca des Pont
Pla de Binyali
Son Morei
Can Ferrera
Can Renyina
Torrent de Sencelles
Establiments
Sa Talaia
Son Colom
Sa Tanca Gran
Cas Metge
Ses Basses
Son Salas
Can Vestit
Cementeri
Can Dobleta
Sa Vinyassa
Sa Vileta
Vinyet de Can Ribes
Sa Barrigueta
Can Bassa
Es Pinatar
Son Vidal
Garriga d'Amunt
Son Ventura
Son Saletes
Son Serra
Can Comte
Es Pla
Ses Rotes
Es Revellar
Can Desveri
Torrent de Solleric
Rota des Capellans
Es Molinot
Son Pericás
Es Campet
Son Caimari
Son Pou
Son Buit
Revella
Son Fransoi
Son Borras
Es Verger
Torrent Fals
Es Vinyet
Binyali
So n'Arom
Puig Segui
Son Real
Son Company
Estany Petit
Cementeri des Morts
Can Flont
Hort de sa Torre
Ses Solades
S'Hort Nou
Hort d'en Torres
Son Ferrando
Es Winyons
So n'Amedaca
Ses Puntes
Es Campas
Coves de Can Garau
Can Xaca
Es Lledoner
Son Mascaró
Cova Fonda
Aireflor
Morello Nou
Es Tres Pins
Son Guiem
Síquia de son Mascaró
Son Pelai
Can Raió
Can Castell
Ses Talaies
Laià
Son Campins
Aireflor Nou
So Na Rossa
Son Vents
Aireflor Vell
Son Vidal
Can Llovet
Puig de Santa Eugènia
Cas Curbi
Son Tano
Ses Planes
Aireflor
Es Rafal
Puig de Son Segui
Cova d'En Pellerrago
Coves d'En Pala
Es Pins
Sestadors de Can Castell
Son Palou Nou
Son Palou
Can Lluc
Es Clotassos
Es Velar
Son Palou Vell
Ses Olleries
Es Plans
Camp d'En Gall
Can Terrades
S'Era Esfondrada
Can Ferriol
Can Campet
Can Prim
Son Xotano
Can Capella
Camp Gran
Ca s'Estrella
Can Tomeu Bernardí
Son Tano Nou
Son Rosselló
Can Bruno
Ca na Graciana
Cas Majoral
Camp de S'Aljub
Can Pericas
Son Gat
Son Bor
Es Rotó
Puiar Des Vicari
Coves de Can Garau
Cas Bruscquer
S'Alzinar
Es Rafalot
Es Molinar
Es Vinyet
Ses Rotes
Ses Olleries
Es Pinatar
Es Vinyet
Es Tres Pins
Ses Talaies
Es Rotó
Puiar Des Vicari
Es Velar
Es Plans
Es Pins
Ses Planes
Son Tano
Son Vents
Son Campins
Son Pelai
Aireflor
Es Campas
Es Velar
Es Plans
Es Pins
Es Rotó
Son Gat
Son Bor
Son Guiem
Coves de Can Garau
Son Xotano
Son Palou
Son Palou Vell
Son Buit
Son Caimari
Son Company
Son Real
Son Pericás
Son Morei
Son Fransoi
Son Serra
Son Batle
Son Creixell
Son Pontiró
Son Biel
Son Boi
Son Vidal
Son Tano Nou
Son Rosselló
Son Mascaró
Son Ferrando
Son Borras
Son Colom
Son Vidal
Son Campins
Son Vents
Son Tano
Son Real
Son Pericás
Son Palou
Son Palou Vell
Son Xotano
Son Gat
Son Guiem
Son Bor
Son Fransoi
Son Fred
Son Batle
Son Creixell
Son Serra
Son Morei
Son Company
Son Caimari
Son Buit
Son Pou
Son Pericás
Son Bruno
Son Tano Nou
Son Rosselló
Son Vidal
Son Borras
Son Ferrando
Son Mas
Son Biel
Son Boi
Son Pelai
Son Guiem
Son Bor
Son Gat
Son Palou Nou
Son Palou
Son Palou Vell
Son Xotano
Son Fransoi
Son Serra
Son Morei
Son Company
Son Caimari
Son Buit
Son Pou
Son Real
Son Pericás
Son Bruno
Son Tano Nou
Son Rosselló
Son Vidal
Son Borras
Son Ferrando
Son Biel
Son Boi
Son Pontiró
Son Mas
Son Mascaró
Son Campins
Son Vents
Son Tano
Son Colom
Son Vidal
Son Pelai
Son Guiem
Son Bor
Son Gat
Son Palou Nou
Son Palou
Son Palou Vell
Son Xotano
Son Fransoi
Son Fred
Son Batle
Son Creixell

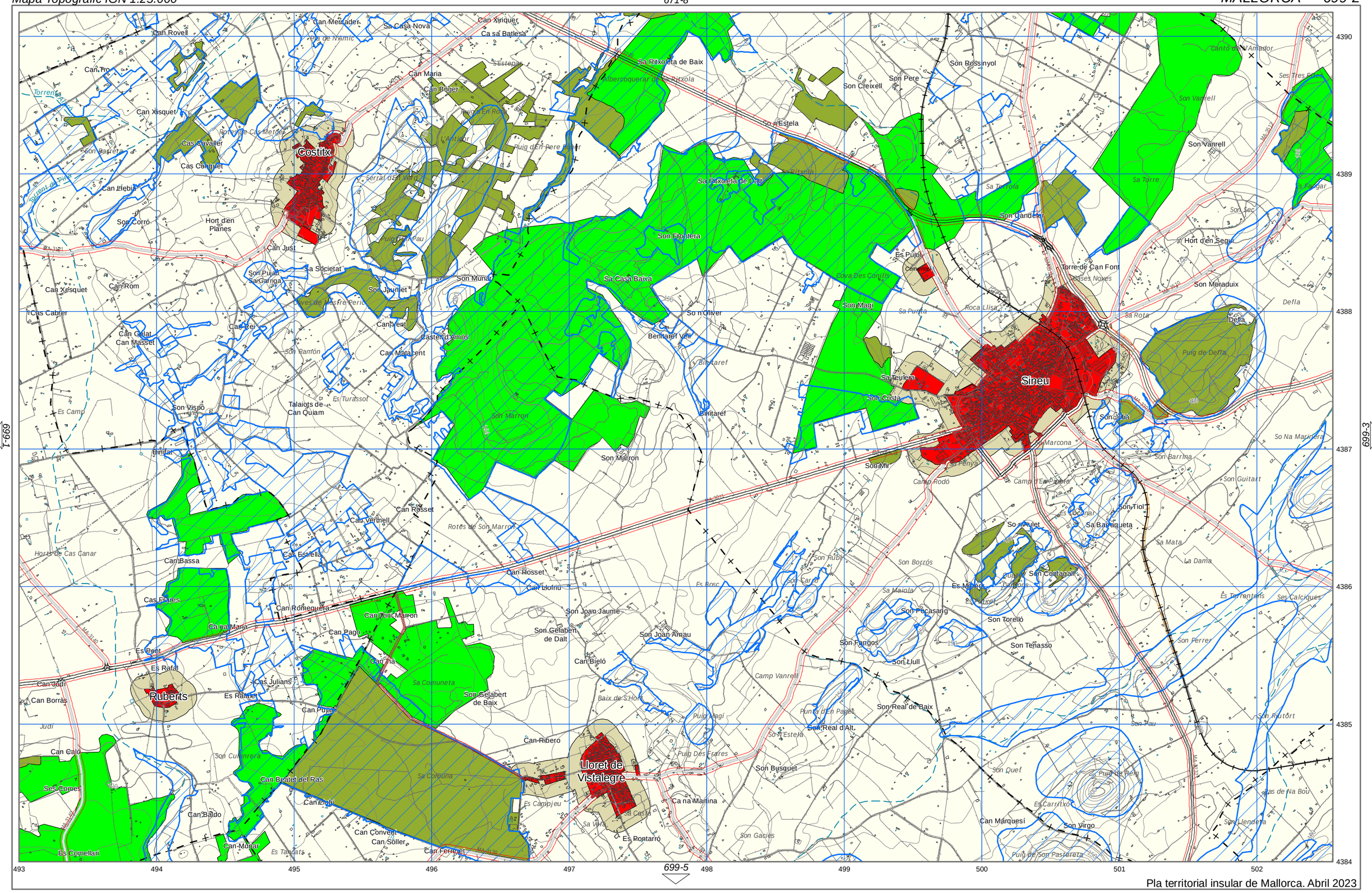
Costitx
Sineu
Ruberts
Lloret de Vistalegre
Can Mercader
Sa Casa Nova
Can Xiriquer
Ca sa Batlesa
Can Rovell
Can Pro
Can Maria
Can Buger
Sa Ritxoleta de Baix
Son Rossinyol
Son Creixell
Son Pere
Can Xisquet
Cas Cavaller
Cas Conquet
Can Llebia
Son Corró
Hort d'en Planes
Can Just
Sa Societat
Son Pujol Sa Garriga
Son Jaumet
Son Munar
Sa Ritxoleta de Dalt
Son Frontera
Son Vanrell
Sa Torre
Son Sec
Hort d'en Segui
Son Moraduix
Torre de Can Font
Es Pujol
Son Magí
Sa Casa Baixa
Can Xesquet
Can Rom
Cas Cabrer
Can Gelat
Can Masset
Can Vent
Can Matacent
Castell d'Amos
Son Ramon
Son Oliver
Binitaret Vell
Binitaret
Sa Teulera
Son Costa
Son Ortia
Son Vispó
Talaiots de Can Quiam
Es Turassot
Es Camp
Son Marron
Son Vir
Son Barrina
Son Guitart
Son Tiol
Sa Barraqueta
Son Rosset
Can Vermell
Rotes de Son Marron
Horts de Cas Canar
Can Bassa
Can Estella
Can Llomu
Cas Frares
Can Romeguera
Can Pago
Can Tom Marron
Son Joan Jaume
Son Joan Amau
Son Gelabert de Dalt
Son Gelabert de Baix
Can Bieló
Son Fangos
Son Llull
Son Tenasso
Son Torelló
Son Pecasang
Son Borrós
Son Rubí
Son Carro
Es Bosc
Es Rafal
Es Pont
Can Borràs
Can Caló
Ses Comes
Es Comellar
Can Baldo
Can Munar
Can Convent
Can Sóller
Can Ferreret
Es Tancats
Can Beatet del Ras
Can Lligi
Es Campieu
Sa Comuneta
Son Cultrera
Judí
Can Ribero
Es Pontarró
Ca na Marina
Son Busquet
Son Gacies
Camp Vanrell
Baix de S'Hort
Puig Magí
Son Estela
Son Real de Baix
Son Real d'Alt
Son Quel
Es Carritxo
Can Marquesí
Son Virgo
Son Llendera
Son Ferrer
Son Rutort
Son Tau
Es Terrentens
Ses Calciques
Puig de Defla
Defla
Sa Rota
Sa Punta
Roca Llisa
Sa Marcona
Son Barrina
So Na Marinera
Sa Mata
La Dama
Son Cantagalli
Es Maiera
Sa Maiola
Son Ruiot
Son Ramonet
Es Coronar
Sa Tanca
Sa Vella
Es Bosc
Es Rotor
Es Pontarró
Puig de Son Pastereta
Puig de Pelp
Cas Julians
Es Rafal
Es Pont
Ca na Maria
Torrent de Pla
Torrent
Torre de Cas Metges
Serral d'en Vent
Puig d'En Pau
Puig d'En Pere Burer
Puig d'En Rotx
Cova Des Conills
Sa Comuna
Sa Coma
Sa Vella
Es Turassot
Es Estepas
Sa Ritxoleta de Baix
Alberoquerar de Sa Ritxola
Sa Ritxoleta de Dalt
Son n'Estela
Son Oliver
Binitaret
Son Marron
Son Vanrell
Son Sec
Sa Torre
Sa Tanca
Sa Coma
Sa Cassa
Sa Vella
Es Bosc
Es Rotor
Es Pontarró
Puig de Son Pastereta
Son Ferrer
Son Rutort
Son Tau
Son Quel
Puig de Pelp
Es Carritxo
Son Virgo
Son Llendera
Son Gacies
Son Busquet
Son Real d'Alt
Son Real de Baix
Son Estela
Puig Des Frares
Punta d'En Pages
Baix de S'Hort
Camp Vanrell
Son Fangos
Son Llull
Son Torelló
Son Tenasso
Son Pecasang
Son Borrós
Son Rubí
Son Carro
Es Bosc
Sa Maiola
Es Maiera
Son Cantagalli
Es Coronar
Sa Barraqueta
Sa Mata
La Dama
Son Guitart
Son Barrina
So Na Marinera
Sa Marcona
Son Ortia
Son Vir
Sa Penya
Camp Rodó
Camp d'En Pedera
Son Moraduix
Defla
Sa Rota
Sa Punta
Roca Llisa
Son Vanrell
Son Sec
Hort d'en Segui
Torre de Can Font
Son Dandella
Sa Tanca
Sa Torre
Son Vanrell
Canto de l'Amador
Son Creixell
Son Pere
Son Rossinyol
Son n'Estela
Sa Ritxoleta de Baix
Sa Ritxoleta de Dalt
Son Frontera
Sa Casa Baixa
Son Munar
Son Jaumet
Sa Societat
Son Pujol Sa Garriga
Can Just
Hort d'en Planes
Son Corró
Can Llebia
Cas Conquet
Cas Cavaller
Can Xisquet
Can Rovell
Can Pro
Can Mercader
Sa Casa Nova
Can Xiriquer
Ca sa Batlesa
Can Maria
Can Buger
Can Rom
Can Xesquet
Cas Cabrer
Can Gelat
Can Masset
Can Vent
Can Matacent
Castell d'Amos
Son Ramon
Son Oliver
Binitaret Vell
Binitaret
Sa Teulera
Son Costa
Son Ortia
Son Vispó
Talaiots de Can Quiam
Es Turassot
Es Camp
Son Marron
Son Vir
Son Barrina
Son Guitart
Son Tiol
Sa Barraqueta
Son Rosset
Can Vermell
Rotes de Son Marron
Horts de Cas Canar
Can Bassa
Can Estella
Can Llomu
Cas Frares
Can Romeguera
Can Pago
Can Tom Marron
Son Joan Jaume
Son Joan Amau
Son Gelabert de Dalt
Son Gelabert de Baix
Can Bieló
Son Fangos
Son Llull
Son Torelló
Son Tenasso

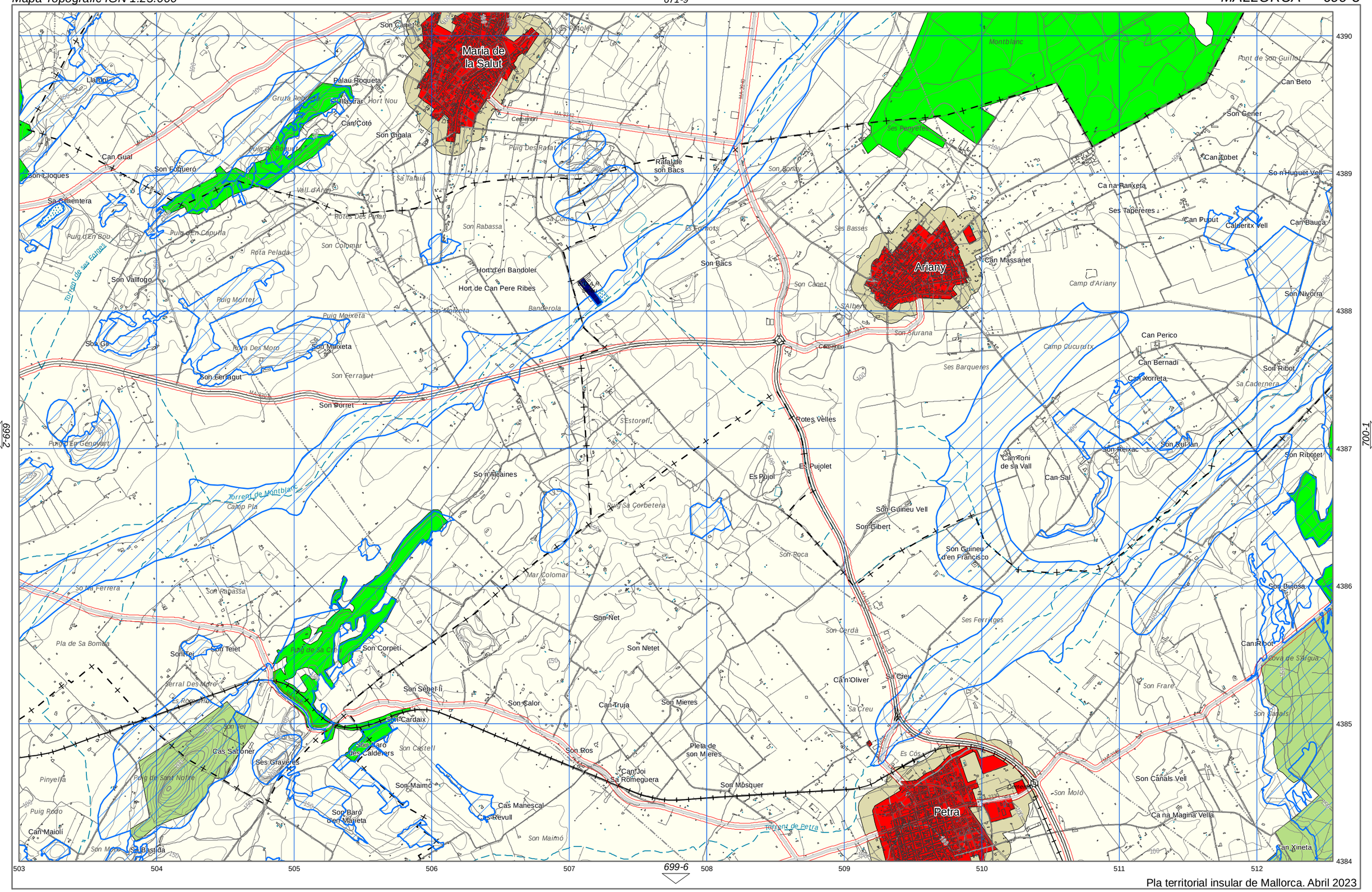

Pla territorial insular de Mallorca. Abril 2023

- Arees de desenvolupament. S. Urbà i Urbanitzable o Apte per la Urbanització.
- Arees de desenvolupament. AAPI Urbà i Urbanitzable o Apte per la Urbanització.
- Sistema General Territorial
- Parc Nacional Arxipèlag de Cabrera
- Paratge Natural Serra de Tramuntana
- Reserva Natural
- Parc Natural
- Monument Natural
- Àrea de Protecció Perifèrica
- APR inund., esllav. incendis i erosió
- APT Carreteres
- APT Costa
- AANP
- AAPI a Sòl Rústic
- AIA Extensiva Oliverar
- AIA Extensiva Vinya
- AIA Intensiva
- ANEI
- ARIP
- ARIP Boscós
- AT
- SRG
- SRG-Forestal

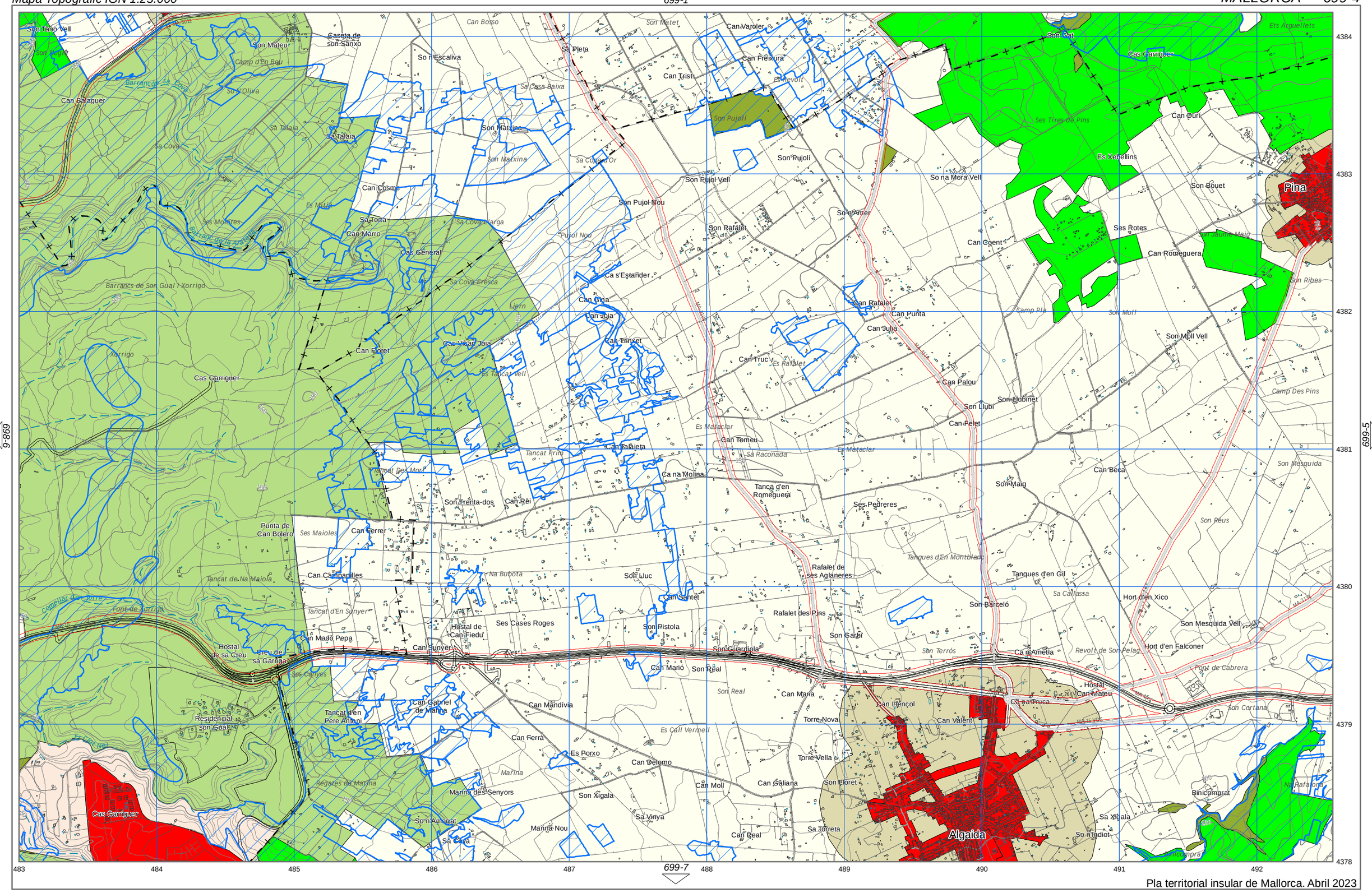

Pla territorial insular de Mallorca. Abril 2023

- Arees de desenvolupament. S. Urbà i Urbanitzable o Apte per la Urbanització.
- Arees de desenvolupament. AAPI Urbà i Urbanitzable o Apte per la Urbanització.
- Sistema General Territorial
- Parc Nacional Arxipèlag de Cabrera
- Paratge Natural Serra de Tramuntana
- Reserva Natural
- Parc Natural
- Monument Natural
- Àrea de Protecció Perifèrica
- APR inund., esllav. incendis i erosió
- APT Carreteres
- APT Costa
- AANP
- AAPI a Sòl Rústic
- AIA Extensiva Oliverar
- AIA Extensiva Vinya
- AIA Intensiva
- ANEI
- ARIP
- ARIP Boscós
- AT
- SRG
- SRG-Forestal

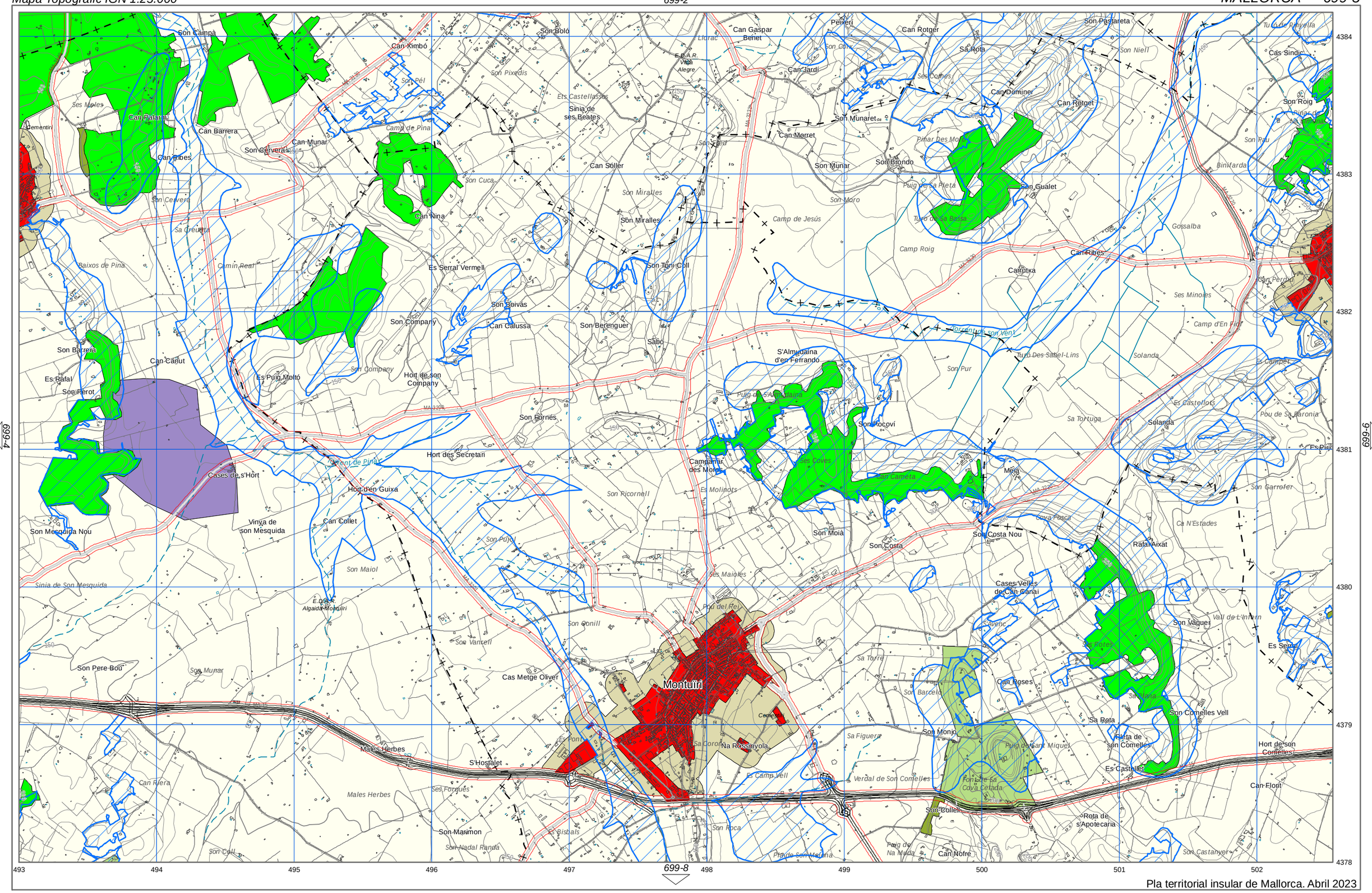

Pla territorial insular de Mallorca. Abril 2023

- Arees de desenvolupament. S. Urbà i Urbanitzable o Apte per la Urbanització.
- Arees de desenvolupament. AAPI Urbà i Urbanitzable o Apte per la Urbanització.
- Sistema General Territorial
- Parc Nacional Arxipèlag de Cabrera
- Paratge Natural Serra de Tramuntana
- Reserva Natural
- Parc Natural
- Monument Natural
- Àrea de Protecció Perifèrica
- APR inund., esllav. incendis i erosió
- APT Carreteres
- APT Costa
- AANP
- AAPI a Sòl Rústic
- AIA Extensiva Oliverar
- AIA Extensiva Vinya
- AIA Intensiva
- ANEI
- ARIP
- ARIP Boscós
- AT
- SRG
- SRG-Forestal

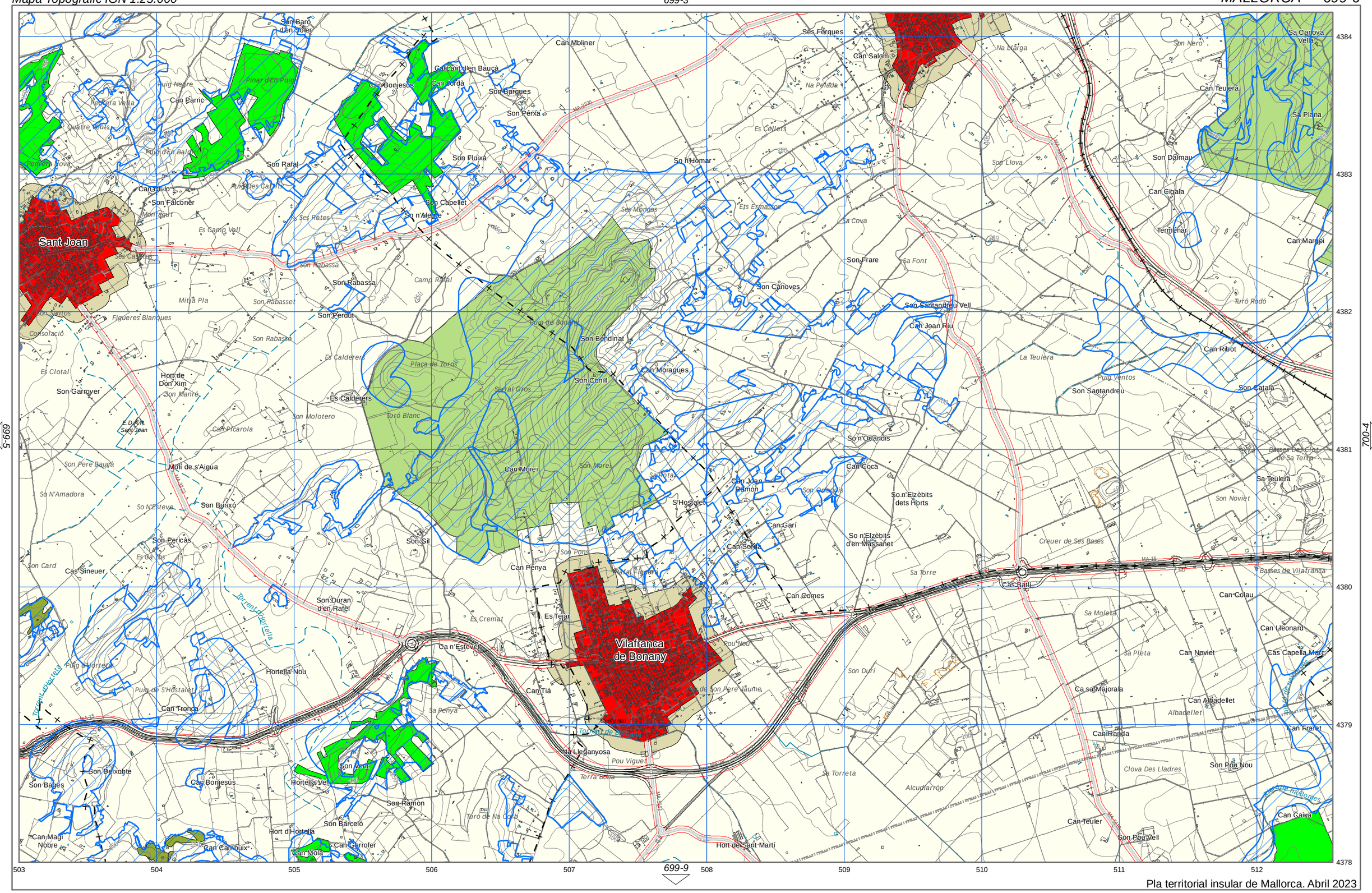

Pla territorial insular de Mallorca. Abril 2023

- Arees de desenvolupament. S. Urbà i Urbanitzable o Apte per la Urbanització.
- Arees de desenvolupament. AAPI Urbà i Urbanitzable o Apte per la Urbanització.
- Sistema General Territorial
- Parc Nacional Arxipèlag de Cabrera
- Paratge Natural Serra de Tramuntana
- Reserva Natural
- Parc Natural
- Monument Natural
- Àrea de Protecció Perifèrica
- APR inund., esllav. incendis i erosió
- APT Carreteres
- APT Costa
- AANP
- AAPI a Sòl Rústic
- AIA Extensiva Oliverar
- AIA Extensiva Vinya
- AIA Intensiva
- ANEI
- ARIP
- ARIP Boscós
- AT
- SRG
- SRG-Forestal

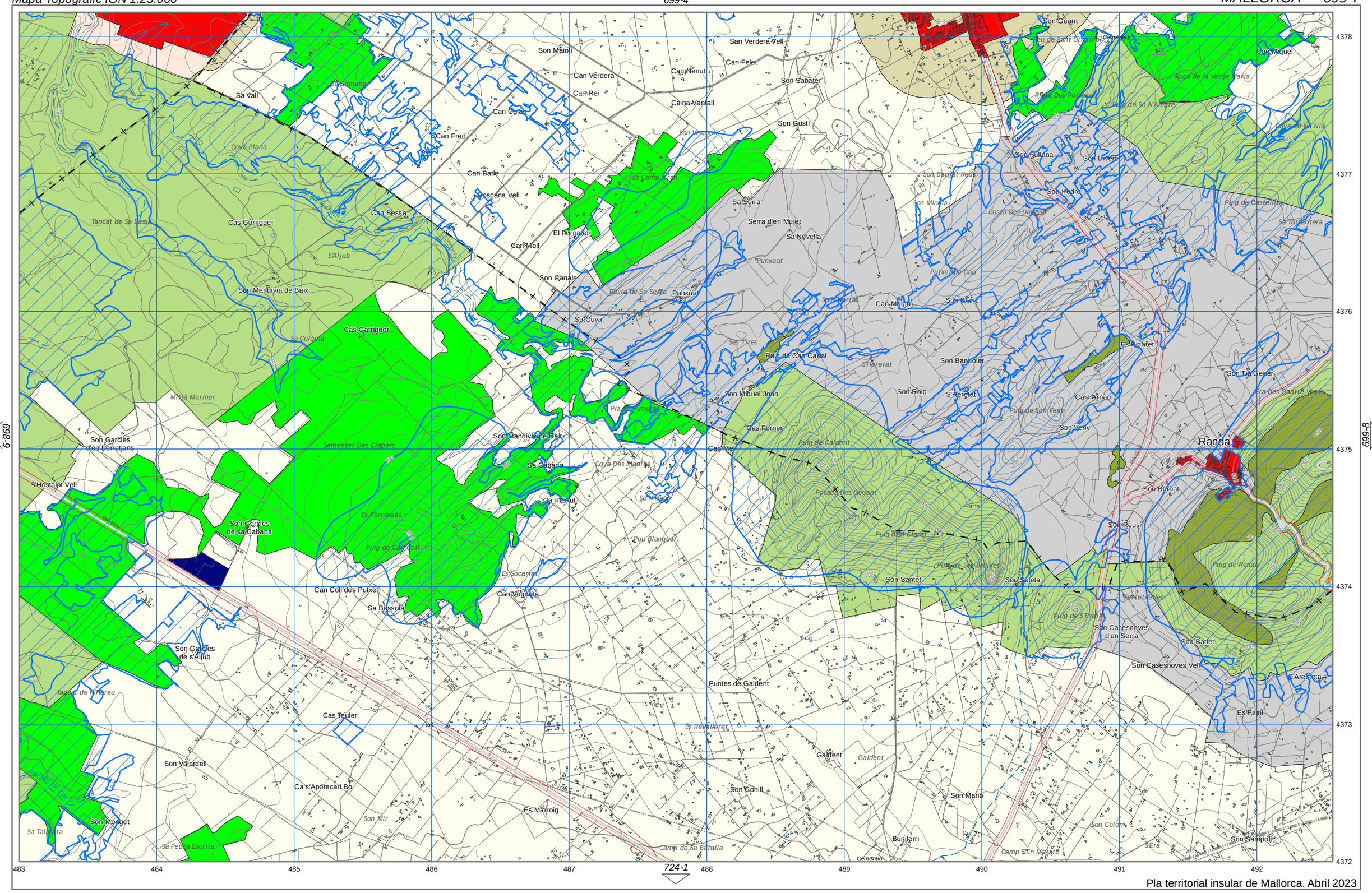

Pla territorial insular de Mallorca. Abril 2023

- Arees de desenvolupament. S. Urbà i Urbanitzable o Apte per la Urbanització.
- Arees de desenvolupament. AAPI Urbà i Urbanitzable o Apte per la Urbanització.
- Sistema General Territorial
- Parc Nacional Arxipèlag de Cabrera
- Paratge Natural Serra de Tramuntana
- Reserva Natural
- Parc Natural
- Monument Natural
- Àrea de Protecció Perifèrica
- APR inund., esllav. incendis i erosió
- APT Carreteres
- APT Costa
- AANP
- AAPI a Sòl Rústic
- AIA Extensiva Oliverar
- AIA Extensiva Vinya
- AIA Intensiva
- ANEI
- ARIP
- ARIP Boscós
- AT
- SRG
- SRG-Forestal

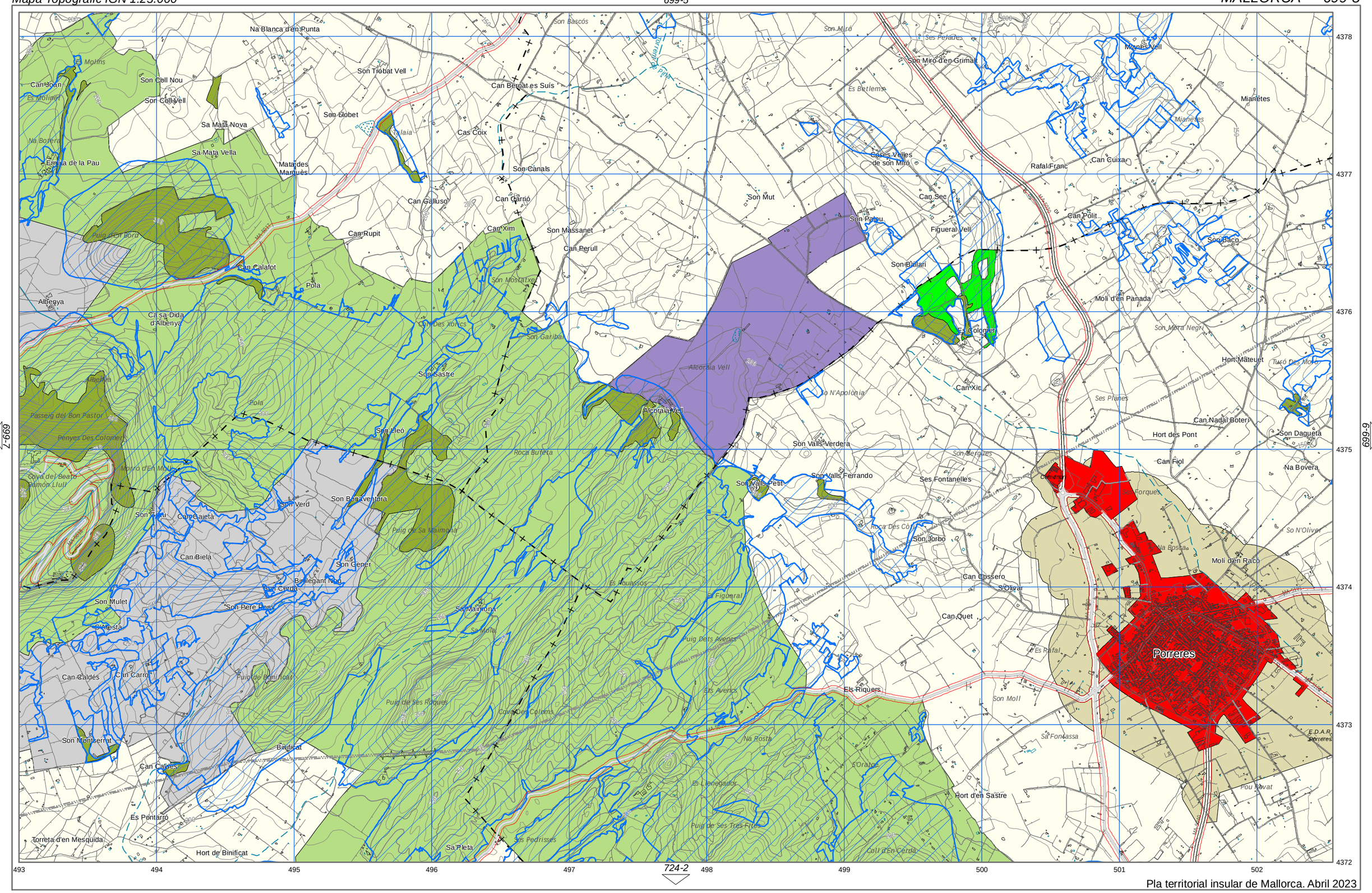

Pla territorial insular de Mallorca. Abril 2023

- Arees de desenvolupament. S. Urbà i Urbanitzable o Apte per la Urbanització.
- Arees de desenvolupament. AAPI Urbà i Urbanitzable o Apte per la Urbanització.
- Sistema General Territorial
- Parc Nacional Arxipèlag de Cabrera
- Paratge Natural Serra de Tramuntana
- Reserva Natural
- Parc Natural
- Monument Natural
- Àrea de Protecció Perifèrica
- APR inund., esllav. incendis i erosió
- APT Carreteres
- APT Costa
- AANP
- AAPI a Sòl Rústic
- AIA Extensiva Oliverar
- AIA Extensiva Vinya
- AIA Intensiva
- ANEI
- ARIP
- ARIP Boscós
- AT
- SRG
- SRG-Forestal

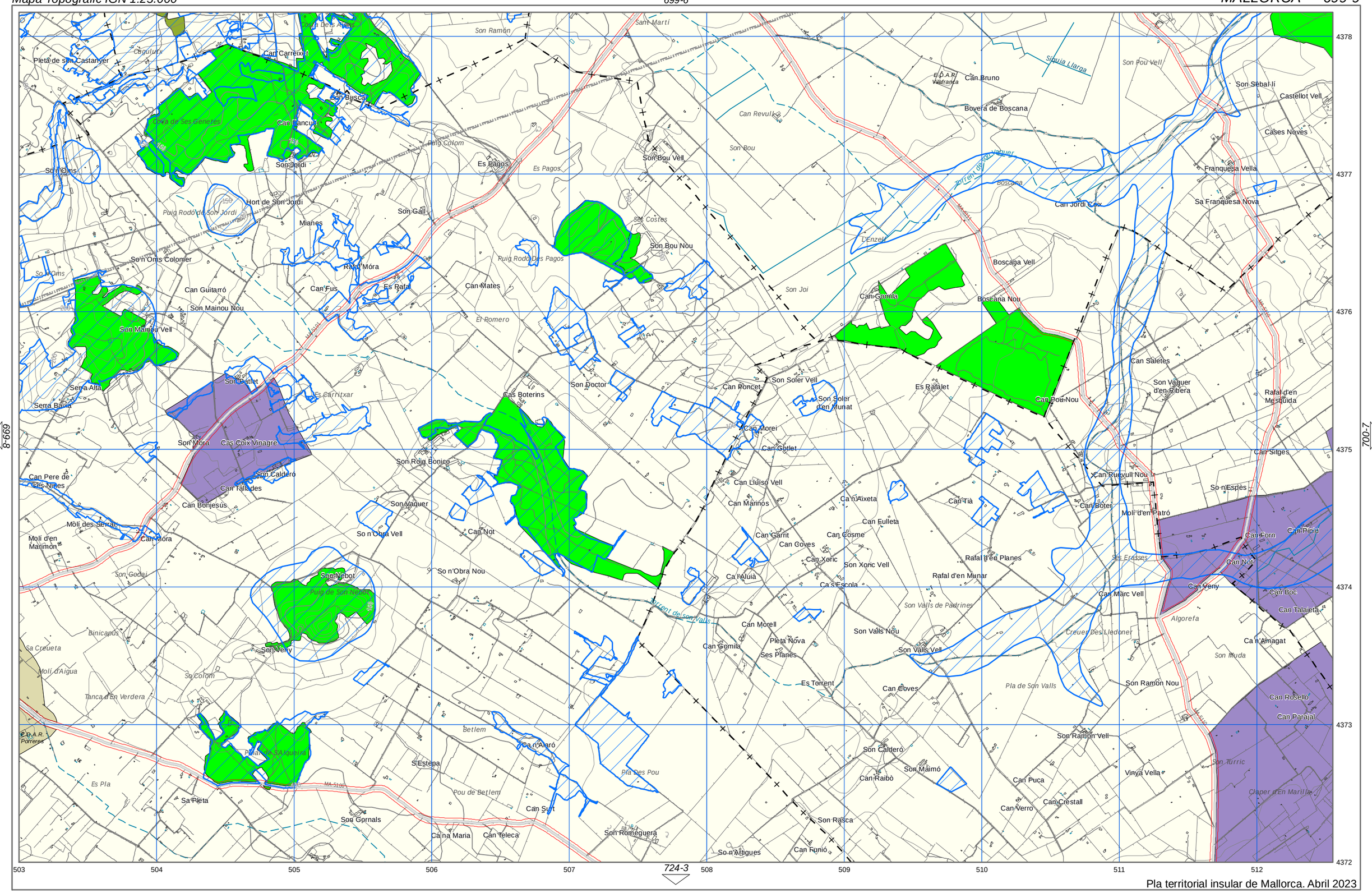

Pla territorial insular de Mallorca. Abril 2023

- Arees de desenvolupament. S. Urbà i Urbanitzable o Apte per la Urbanització.
- Arees de desenvolupament. AAPI Urbà i Urbanitzable o Apte per la Urbanització.
- Sistema General Territorial
- Parc Nacional Arxipèlag de Cabrera
- Paratge Natural Serra de Tramuntana
- Reserva Natural
- Parc Natural
- Monument Natural
- Àrea de Protecció Perifèrica
- APR inund., esllav. incendis i erosió
- APT Carreteres
- APT Costa
- AANP
- AAPI a Sòl Rústic
- AIA Extensiva Oliverar
- AIA Extensiva Vinya
- AIA Intensiva
- ANEI
- ARIP
- ARIP Boscós
- AT
- SRG
- SRG-Forestal

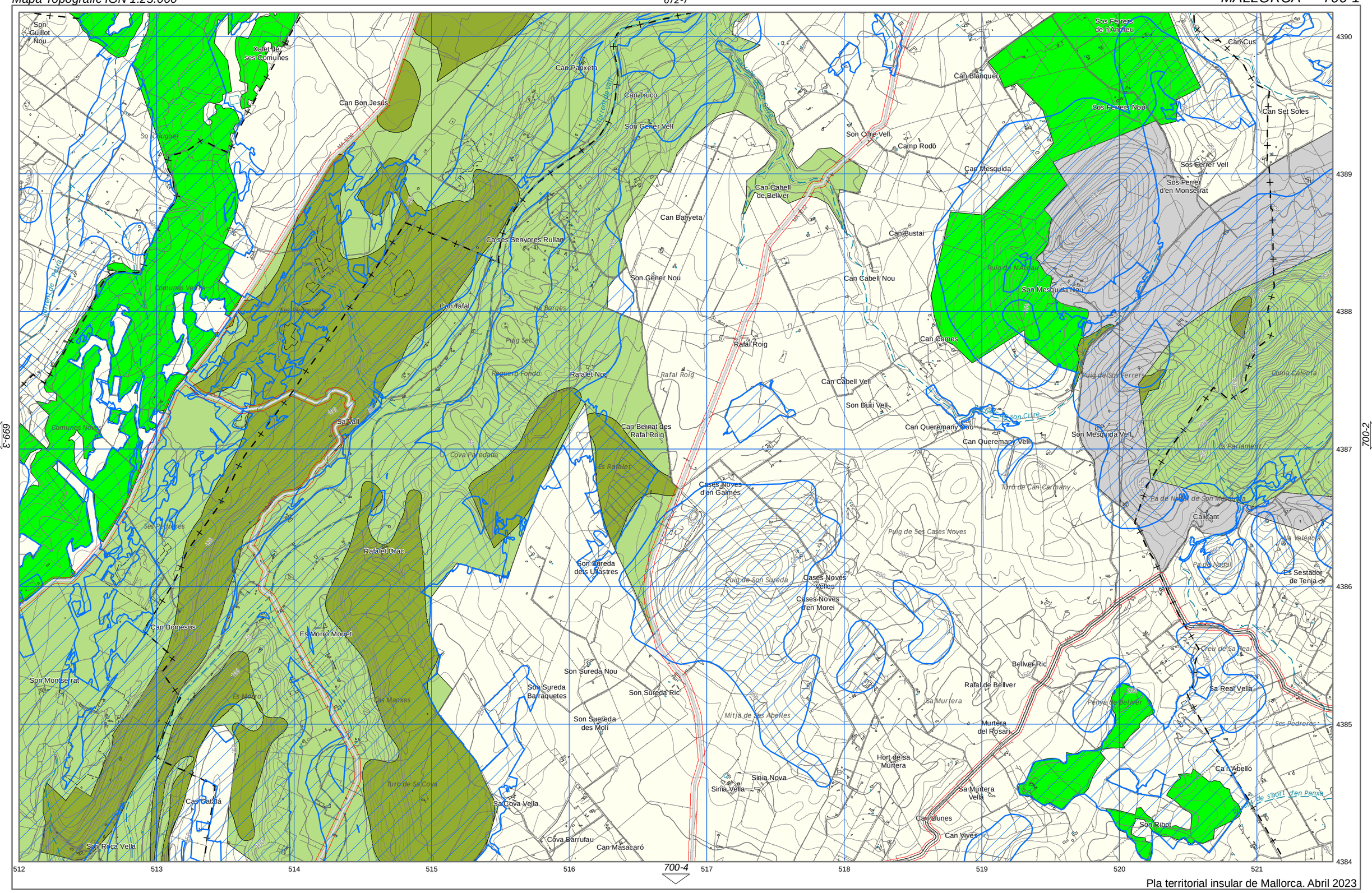

Pla territorial insular de Mallorca. Abril 2023

Arees de desenvolupament. S. Urbà i Urbanitzable o Apte per la Urbanització.

Arees de desenvolupament. AAPI Urbà i Urbanitzable o Apte per la Urbanització.

Sistema General Territorial

Parc Nacional Arxipèlag de Cabrera

Paratge Natural Serra de Tramuntana

Reserva Natural

Parc Natural

Monument Natural

Área de Protecció Perifèrica

APR inund., esllav. incendis i erosió

APT Carreteres

APT Costa

AANP

AAPI a Sòl Rústic

AIA Extensiva Oliverar

AIA Extensiva Vinya

AIA Intensiva

ANEI

ARIP

ARIP Boscós

AT

SRG

SRG-Forestal

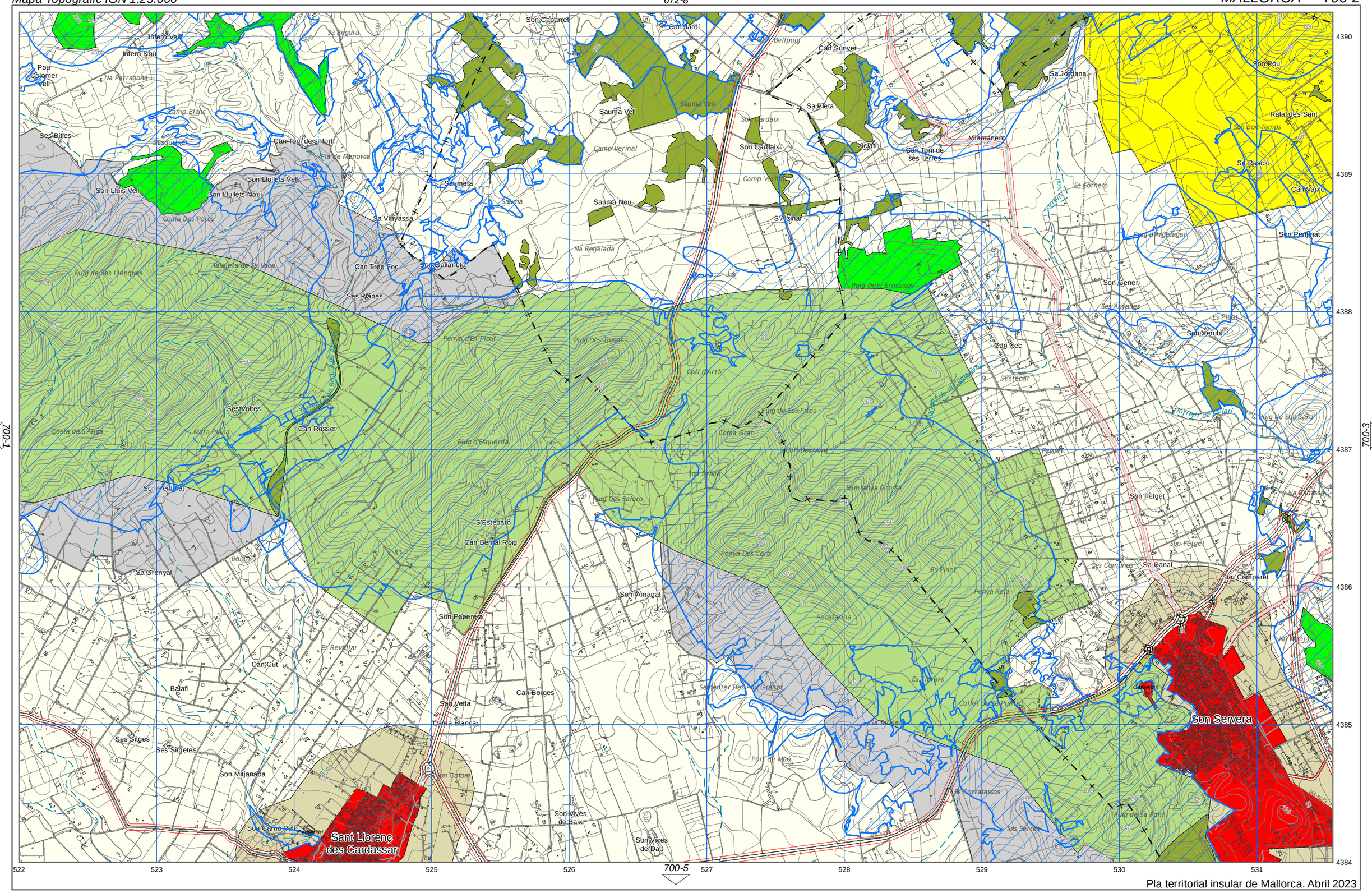

Pla territorial insular de Mallorca. Abril 2023

- Arees de desenvolupament. S. Urbà i Urbanitzable o Apte per la Urbanització.
- Arees de desenvolupament. AAPI Urbà i Urbanitzable o Apte per la Urbanització.
- Sistema General Territorial
- Parc Nacional Arxipèlag de Cabrera
- Paratge Natural Serra de Tramuntana
- Reserva Natural
- Parc Natural
- Monument Natural
- Àrea de Protecció Perifèrica
- APR inund., esllav. incendis i erosió
- APT Carreteres
- APT Costa
- AANP
- AAPI a Sòl Rústic
- AIA Extensiva Oliverar
- AIA Extensiva Vinya
- AIA Intensiva
- ANEI
- ARIP
- ARIP Boscós
- AT
- SRG
- SRG-Forestal

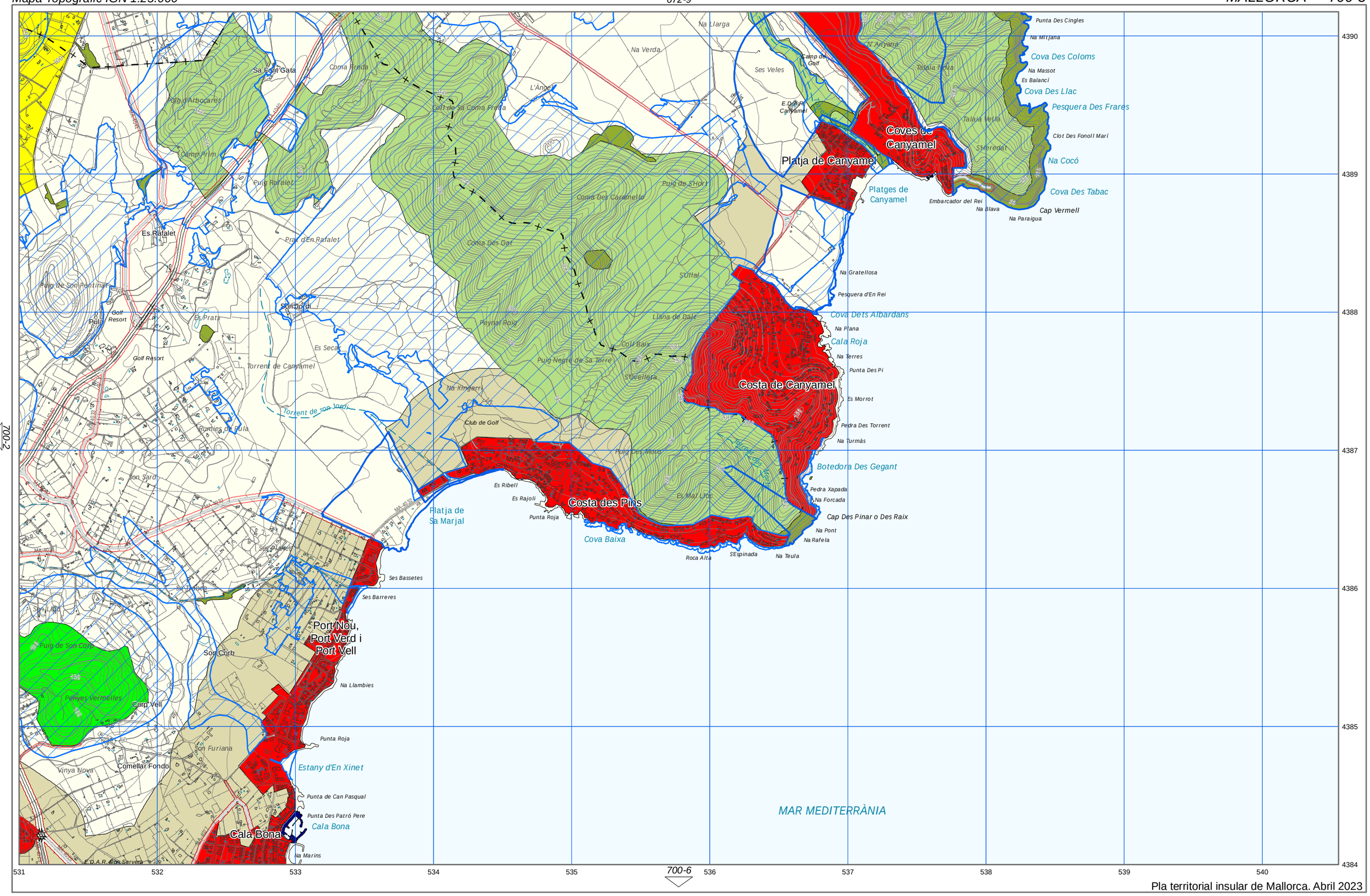

Pla territorial insular de Mallorca. Abril 2023

Arees de desenvolupament. S. Urbà i Urbanitzable o Apte per la Urbanització.	Parc Nacional Arxipèlag de Cabrera	Parc Natural	APR inund., esllav. incendis i erosió	AANP	AIA Extensiva Vinya	ARIP	SRG
Arees de desenvolupament. AAPI Urbà i Urbanitzable o Apte per la Urbanització.	Paratge Natural Serra de Tramuntana	Monument Natural	APT Carreteres	AAPI a Sòl Rústic	AIA Intensiva	ARIP Boscós	SRG-Forestal
Sistema General Territorial	Reserva Natural	Àrea de Protecció Perifèrica	APT Costa	AIA Extensiva Oliverar	ANEI	AT	

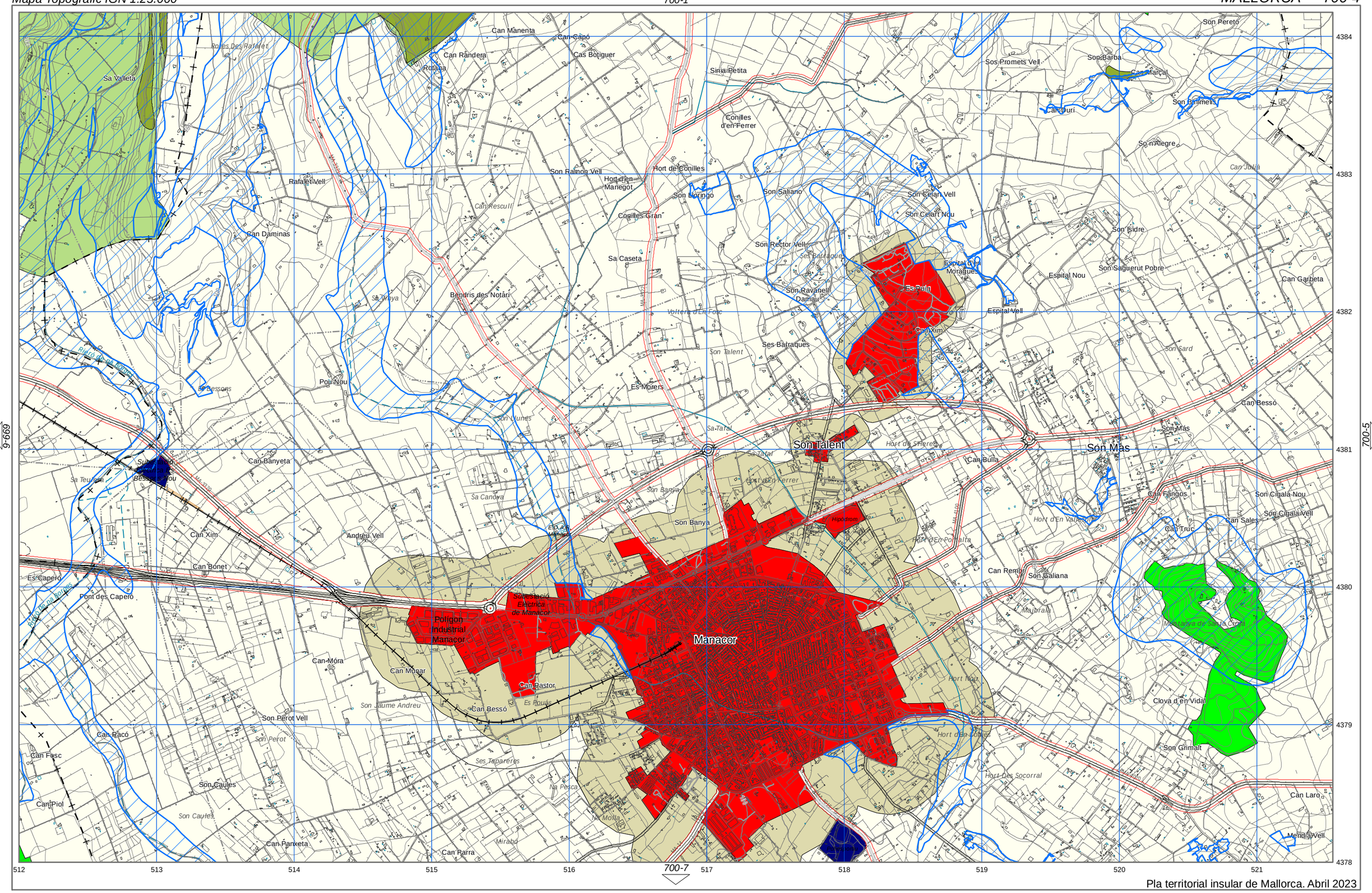

699-6

700-5

Pla territorial insular de Mallorca. Abril 2023

- Arees de desenvolupament. S. Urbà i Urbanitzable o Apte per la Urbanització.
- Arees de desenvolupament. AAPI Urbà i Urbanitzable o Apte per la Urbanització.
- Sistema General Territorial
- Parc Nacional Arxipèlag de Cabrera
- Paratge Natural Serra de Tramuntana
- Reserva Natural
- Parc Natural
- Monument Natural
- Àrea de Protecció Perifèrica
- APR inund., esllav. incendis i erosió
- APT Carreteres
- APT Costa
- AANP
- AAPI a Sòl Rústic
- AIA Extensiva Oliverar
- AIA Extensiva Vinya
- AIA Intensiva
- ANEI
- ARIP
- ARIP Boscós
- AT
- SRG
- SRG-Forestal

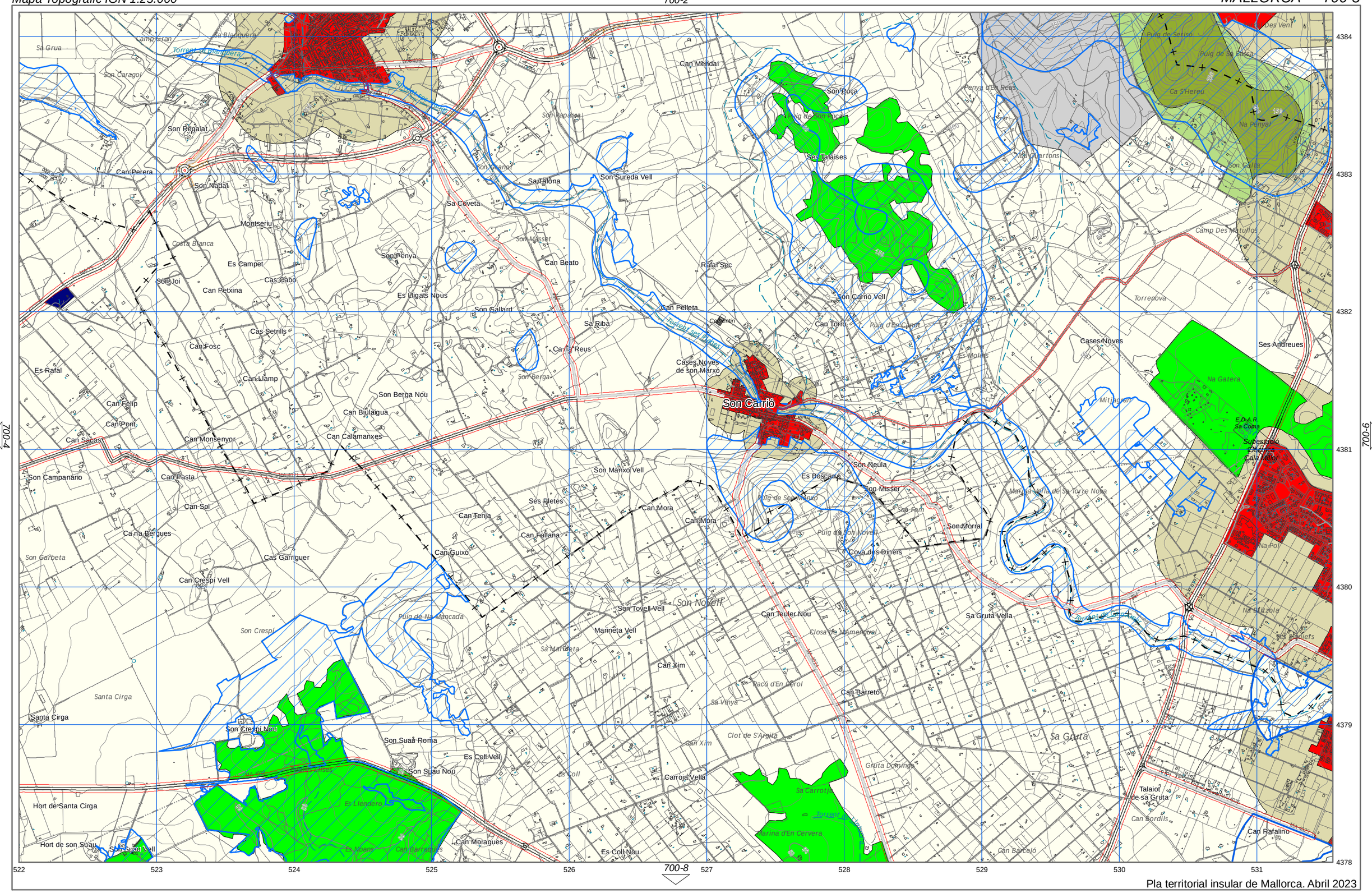
Son Carrió
Son Nou
Son Nou Vell
Son Crespí
Son Crespí Nou
Son Suau Roma
Son Suau Nou
Son Suau Vell
Son Regalat
Son Nadal
Son Caragol
Son Garbeta
Son Berga
Son Berga Nou
Son Campanario
Son Manxo Vell
Son Tovell Vell
Son Sureda Vell
Son Gallard
Son Masset
Son Penya
Son Joi
Son Carmó Vell
Son Misser
Son Morra
Son Neula
Son Puça
Son Carta
Son Rapassa
Son Granot
Son Tem
Son Fum
Son Tem
Son Morra
Son Carrió
Son Nou
Son Crespí
Son Crespí Nou
Son Suau Roma
Son Suau Nou
Son Suau Vell
Son Garbeta
Son Carrió
Son Nou
Son Crespí
Son Suau Roma
Son Suau Nou
Son Suau Vell

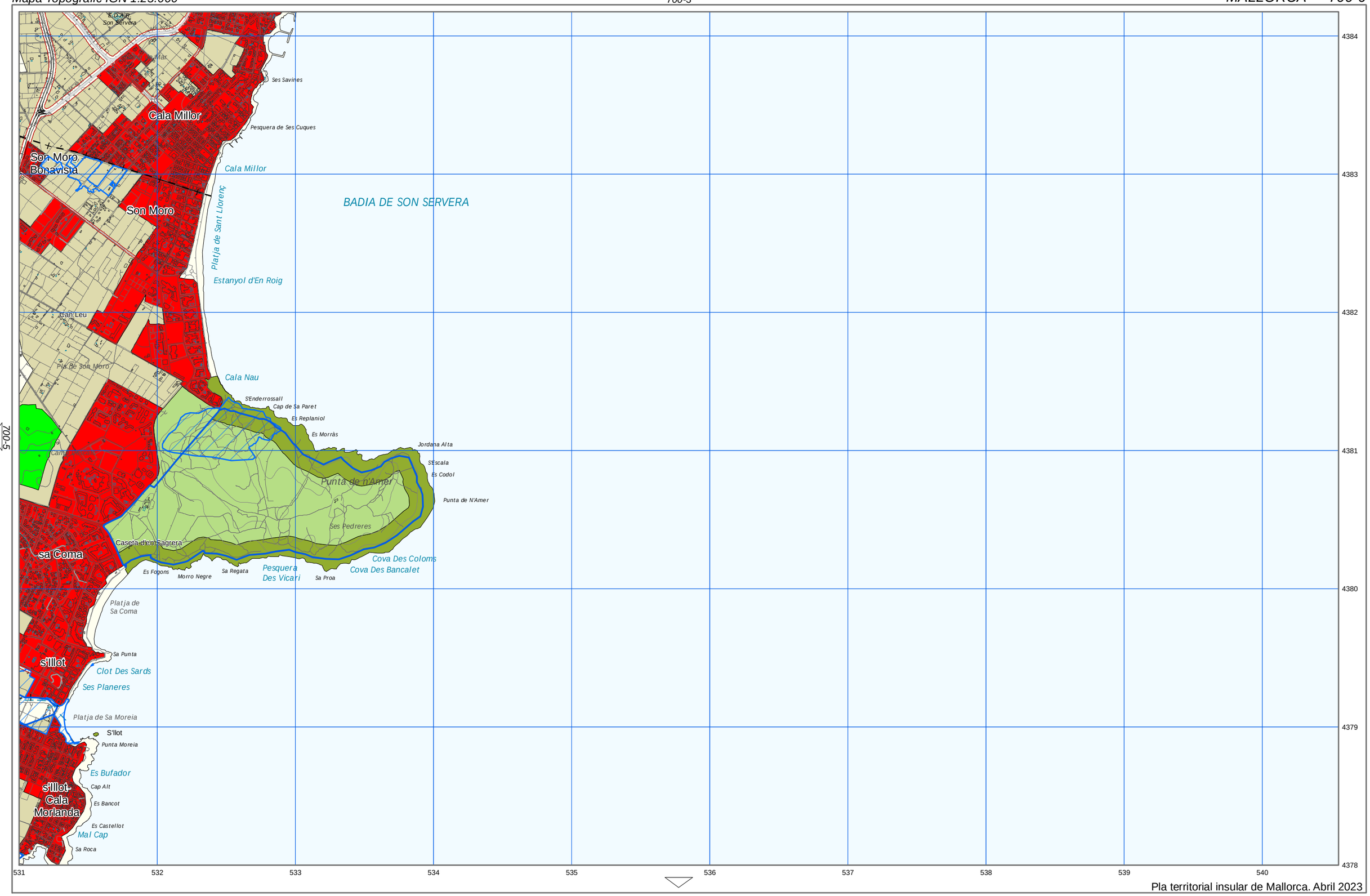

Pla territorial insular de Mallorca. Abril 2023

Arees de desenvolupament. S. Urbà i Urbanitzable o Apte per la Urbanització.

Arees de desenvolupament. AAPI Urbà i Urbanitzable o Apte per la Urbanització.

Sistema General Territorial

Parc Nacional Arxipèlag de Cabrera

Paratge Natural Serra de Tramuntana

Reserva Natural

Parc Natural

Monument Natural

Área de Protecció Perifèrica

APR inund., esllav. incendis i erosió

APT Carreteres

APT Costa

AANP

AAPI a Sòl Rústic

AIA Extensiva Oliverar

AIA Extensiva Vinya

AIA Intensiva

ANEI

ARIP

ARIP Boscós

AT

SRG

SRG-Forestal

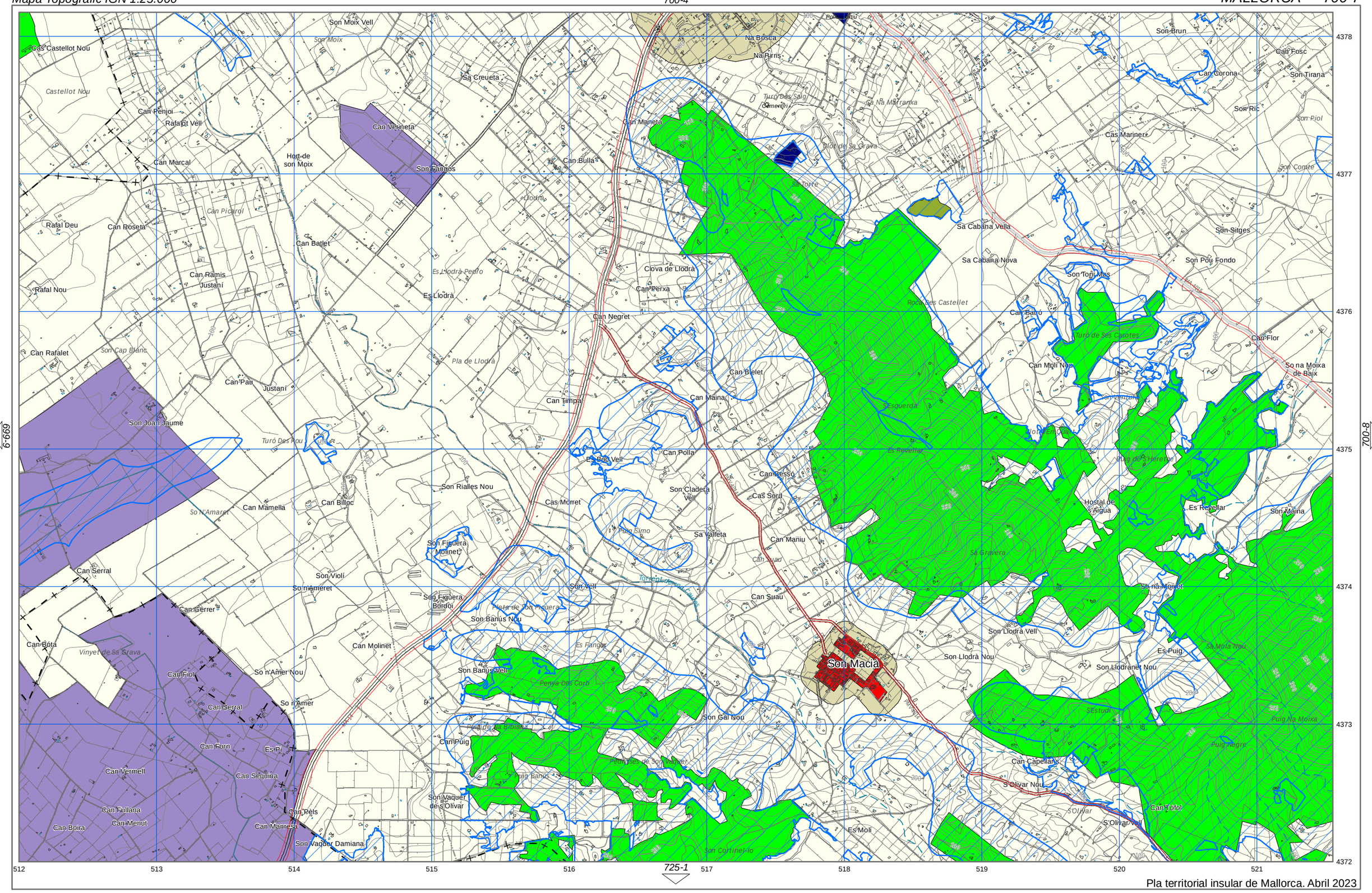

Pla territorial insular de Mallorca. Abril 2023

- Arees de desenvolupament. S. Urbà i Urbanitzable o Apte per la Urbanització.
- Arees de desenvolupament. AAPI Urbà i Urbanitzable o Apte per la Urbanització.
- Sistema General Territorial
- Parc Nacional Arxipèlag de Cabrera
- Paratge Natural Serra de Tramuntana
- Reserva Natural
- Parc Natural
- Monument Natural
- Àrea de Protecció Perifèrica
- APR inund., esllav. incendis i erosió
- APT Carreteres
- APT Costa
- AANP
- AAPI a Sòl Rústic
- AIA Extensiva Oliverar
- AIA Extensiva Vinya
- AIA Intensiva
- ANEI
- ARIP
- ARIP Boscós
- AT
- SRG
- SRG-Forestal

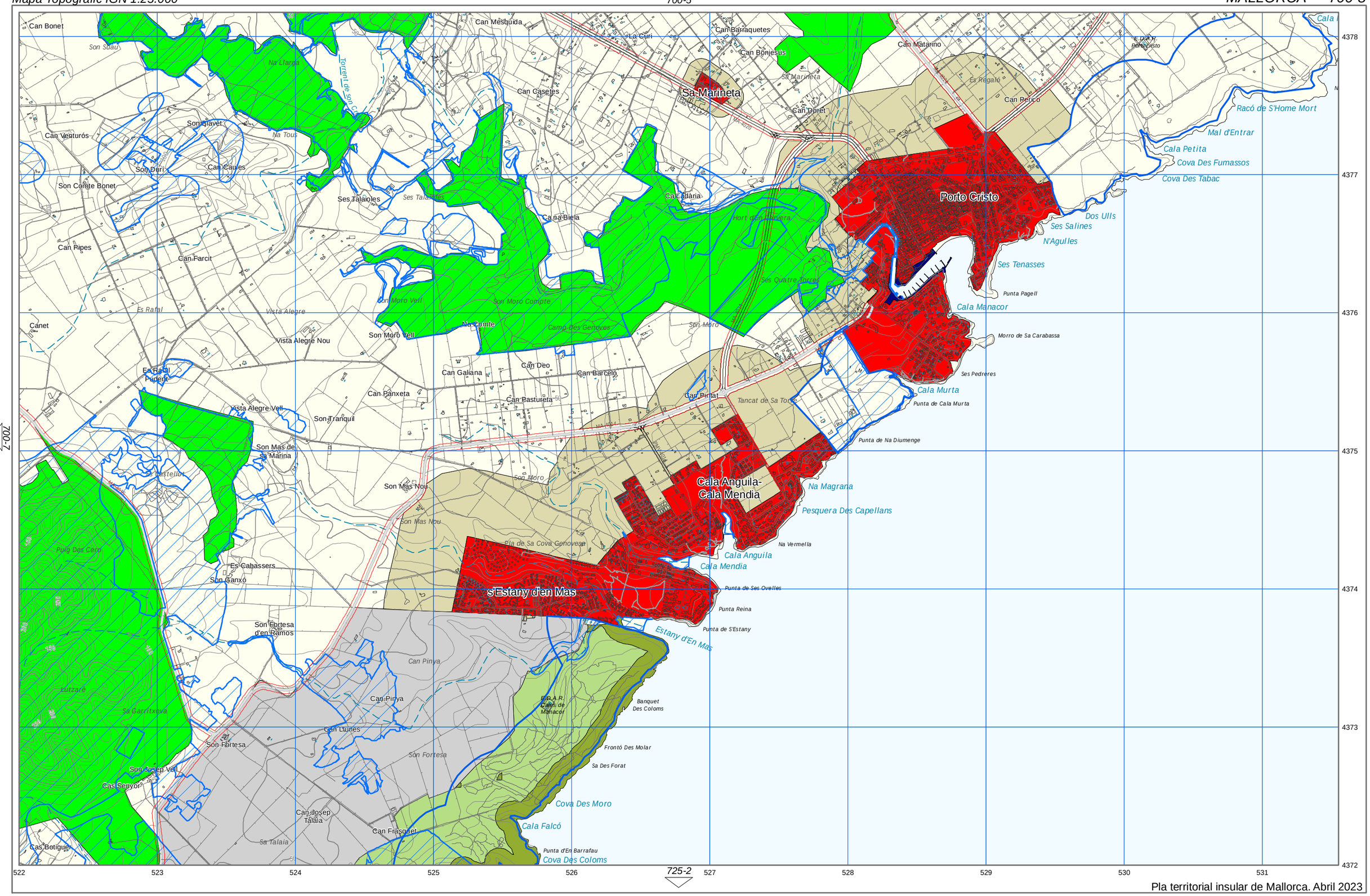

Pla territorial insular de Mallorca. Abril 2023

- Arees de desenvolupament. S. Urbà i Urbanitzable o Apte per la Urbanització.
- Arees de desenvolupament. AAPI Urbà i Urbanitzable o Apte per la Urbanització.
- Sistema General Territorial
- Parc Nacional Arxipèlag de Cabrera
- Paratge Natural Serra de Tramuntana
- Reserva Natural
- Parc Natural
- Monument Natural
- Àrea de Protecció Perifèrica
- APR inund., esllav. incendis i erosió
- APT Carreteres
- APT Costa
- AANP
- AAPI a Sòl Rústic
- AIA Extensiva Oliverar
- AIA Extensiva Vinya
- AIA Intensiva
- ANEI
- ARIP
- ARIP Boscós
- AT
- SRG
- SRG-Forestal

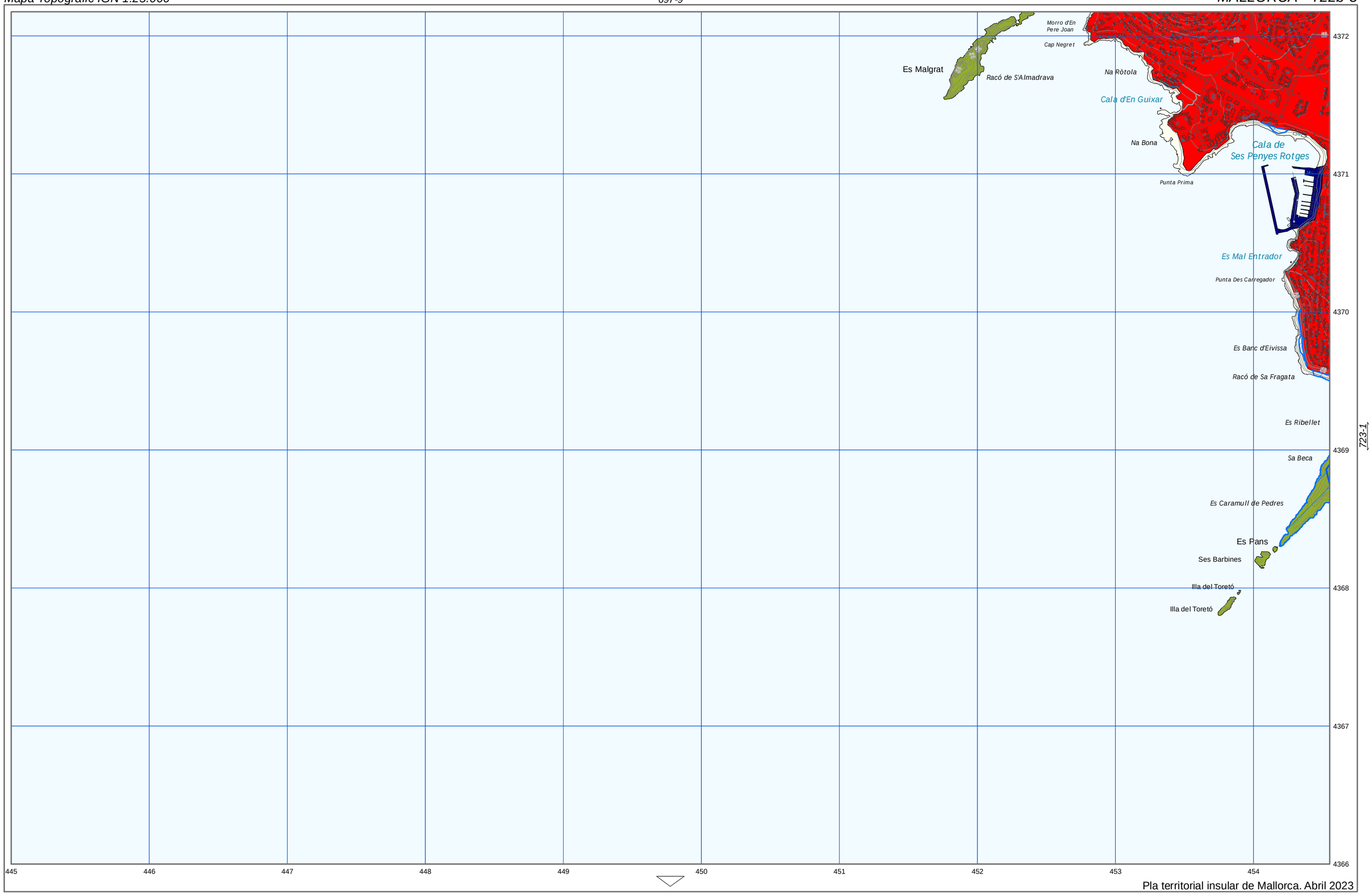

Pla territorial insular de Mallorca. Abril 2023

- Arees de desenvolupament. S. Urbà i Urbanitzable o Apte per la Urbanització.
- Arees de desenvolupament. AAPI Urbà i Urbanitzable o Apte per la Urbanització.
- Sistema General Territorial
- Parc Nacional Arxipèlag de Cabrera
- Paratge Natural Serra de Tramuntana
- Reserva Natural
- Parc Natural
- Monument Natural
- Àrea de Protecció Perifèrica
- APR inund., esllav. incendis i erosió
- APT Carreteres
- APT Costa
- AANP
- AAPI a Sòl Rústic
- AIA Extensiva Oliverar
- AIA Extensiva Vinya
- AIA Intensiva
- ANEI
- ARIP
- ARIP Boscós
- AT
- SRG
- SRG-Forestal

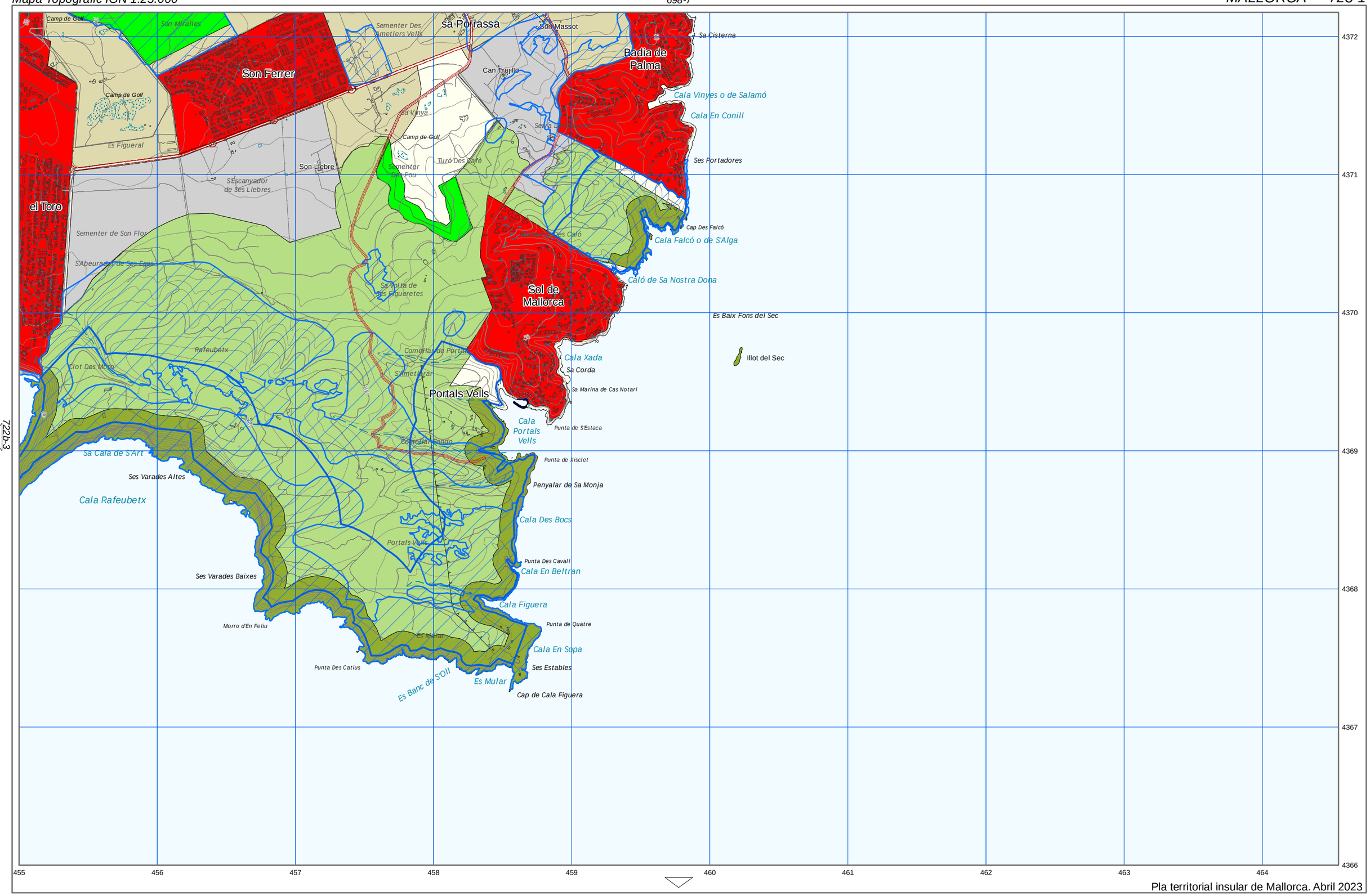

Pla territorial insular de Mallorca. Abril 2023

- Arees de desenvolupament. S. Urbà i Urbanitzable o Apte per la Urbanització.
- Arees de desenvolupament. AAPI Urbà i Urbanitzable o Apte per la Urbanització.
- Sistema General Territorial
- Parc Nacional Arxipèlag de Cabrera
- Paratge Natural Serra de Tramuntana
- Reserva Natural
- Parc Natural
- Monument Natural
- Àrea de Protecció Perifèrica
- APR inund., esllav. incendis i erosió
- APT Carreteres
- APT Costa
- AANP
- AAPI a Sòl Rústic
- AIA Extensiva Oliverar
- AIA Extensiva Vinya
- AIA Intensiva
- ANEI
- ARIP
- ARIP Boscós
- AT
- SRG
- SRG-Forestal

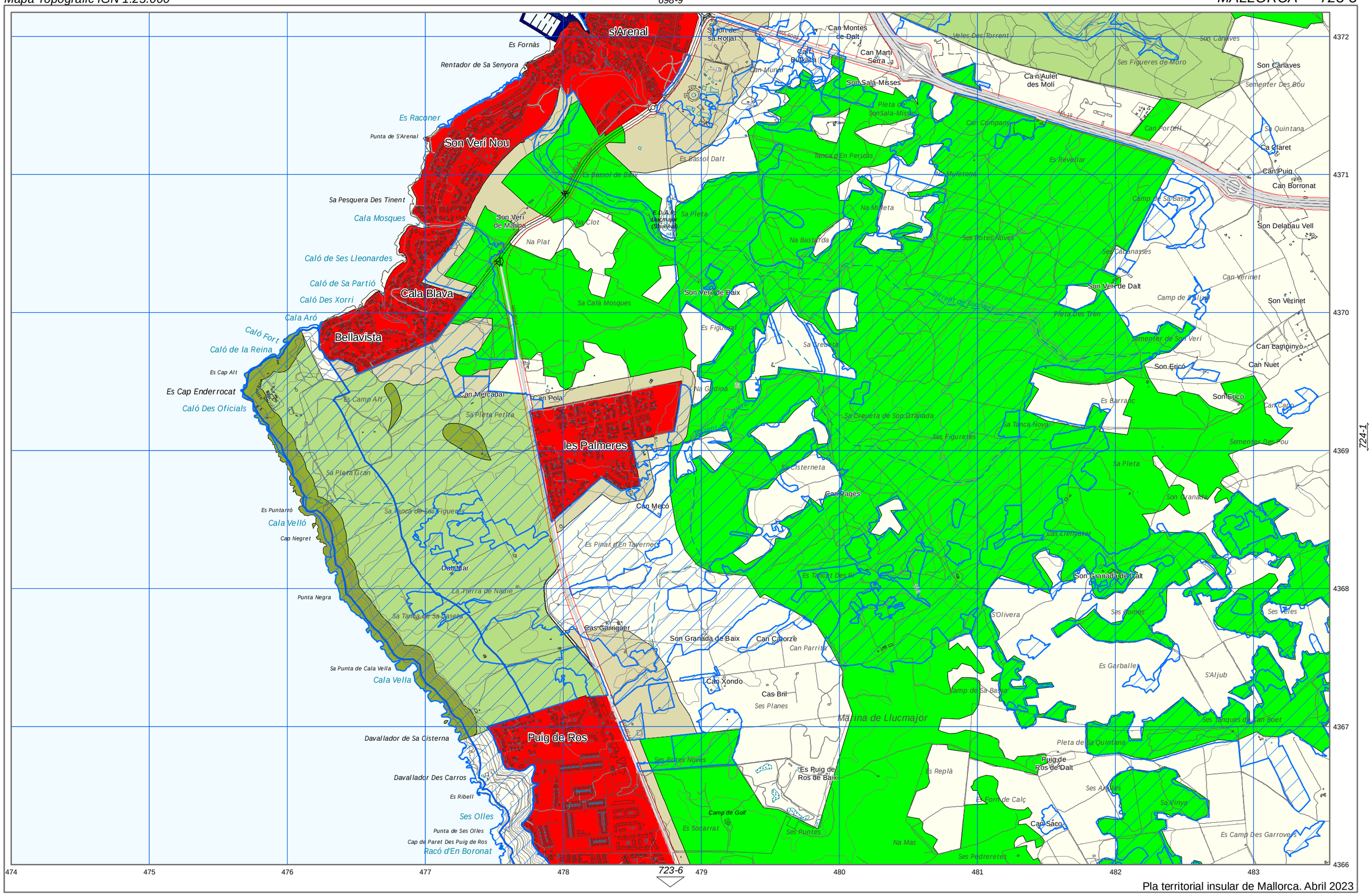
s'Arenal
Es Fornàs
Rentador de Sa Senyora
Es Raconer
Punta de S'Arenal
Son Verí Nou
Sa Pesquera Des Tinent
Cala Mosques
Caló de Ses Lleonardes
Caló de Sa Partió
Caló Des Xorri
Cala Blava
Cala Aró
Caló Fort
Caló de la Reina
Bellavista
Es Cap Alt
Es Cap Enderrocat
Caló Des Oficials
Es Camp Alt
Sa Pleta Gran
Es Puntarró
Cala Velló
Cap Negret
Punta Negra
Sa Punta de Cala Vella
Cala Vella
Davallador de Sa Cisterna
Davallador Des Carros
Es Ribell
Ses Olles
Punta de Ses Olles
Cap de Paret Des Puig de Ros
Racó d'En Boronat
Puig de Ros
les Palmeres
Can Pola
Can Mercadal
Sa Pleta Petita
Can Mecó
Can Mar
La Terra de Nadie
Sa Tanca de Sa Caseta
Es Pinar d'En Taverner
Cas Garriguer
Son Granada de Baix
Can Catorze
Can Parrita
Can Xondo
Cas Bril
Ses Planes
Es Ruig de Ros de Baix
Camp de Golf
Es Socarrat
Ses Puntes
Na Mas
Ses Pedreretes
Es Replà
Es Forn de Calç
Can Sàco
Pleta de la Quintana
Puig de Ros de Dalt
Ses Anyes
Sa Vinya
Es Camp Des Garroves
Ses Planes
Ses Rotes Noves
Sa Creueta
Na Gadina
Sa Creueta de Son Granada
Ses Figuretes
Sa Tanca Nova
Es Barranc
Son Granada
Son Granada de Dalt
Ses Planes
Ses Veles
S'Olivera
Es Garballe
S'Aljub
Ses Planes de Can Boet
Camp de Sa Bassa
Mà ina de Llucmajor
Son Verí de Dalt
Son Verí de Baix
Son Verí de Mar
Na Plat
Sa Clot
Sa Pleta
Na Bastarda
Na Mileta
Na Muletona
Es Bassol Dalt
Es Bassol de Dalt
Sa Cala Mosques
Es Figueral
Son Sala-Misses
Pleta d'Son Sala-Misses
Can Munet
Can Montes de Dalt
Can Martí Serra
Can Companyó
Tanca d'En Pericas
Es Revellar
Ca n'Aulet des Molí
Veles Des Torrent
Son Canaves
Ses Figueres de Moro
Sementer Des Bou
Can Portell
Sa Quintana
Ca Claret
Can Puig
Can Borronat
Son Delabau Vell
Son Cànanasses
Can Verinet
Son Verí de Dalt
Camp de Sa Bassa
Son Verinet
Pleta Des Tren
Sementer de Son Verí
Can Lampinyo
Can Nuet
Son Ericó
Son Ericó
Can Cano
Sementer Des Pou
Sa Pleta
Son Granada
Cisterneta
Can Vagès
Es Tancat Des Pi
Ses Llenyeres
Es Pinar
Sa Pleta Petita
Es Camp Alt
Sa Pleta Gran
Sa Tanca de Ses Figueres
Sa Punta de Cala Vella
Es Figueral
Sa Creueta
Na Gadina
Sa Creueta de Son Granada
Ses Figuretes
Sa Tanca Nova
Es Barranc
Sa Pleta
Son Granada
Ses Planes
Ses Veles
S'Olivera
Es Garballe
S'Aljub
Ses Planes de Can Boet
Camp de Sa Bassa
Mà ina de Llucmajor
Pleta de la Quintana
Puig de Ros de Dalt
Ses Anyes
Sa Vinya
Es Camp Des Garroves
Es Forn de Calç
Can Sàco
Es Replà
Na Mas
Ses Pedreretes
Ses Rotes Noves
Es Ruig de Ros de Baix
Camp de Golf
Es Socarrat
Ses Puntes
Can Parrita
Can Xondo
Cas Bril
Ses Planes
Can Vagès
Can Mecó
Can Pola
Can Mercadal
Can Munet
Can Montes de Dalt
Can Martí Serra
Son Sala-Misses
Son Canaves
Son Verí de Dalt
Son Verí de Baix
Son Verí de Mar
Son Granada de Baix
Son Granada de Dalt
Son Ericó
Son Verinet
Son Delabau Vell
Can Borronat
Can Puig
Can Lampinyo
Can Nuet
Can Cano
Can Sàco
Can Garriguer
Can Mar
Can Mecó
Can Pola
Can Mercadal
Can Xondo
Can Parrita
Can Vagès
Can Companyó
Can Portell
Can Verinet
Son Verinet
Son Ericó
Son Granada
Son Granada de Dalt
Son Granada de Baix
Son Canaves
Son Delabau Vell
Son Verí de Dalt
Son Verí de Baix
Son Verí de Mar
Son Sala-Misses
Son Verí Nou
Son Ericó
Son Verinet
Son Delabau Vell
Son Canaves

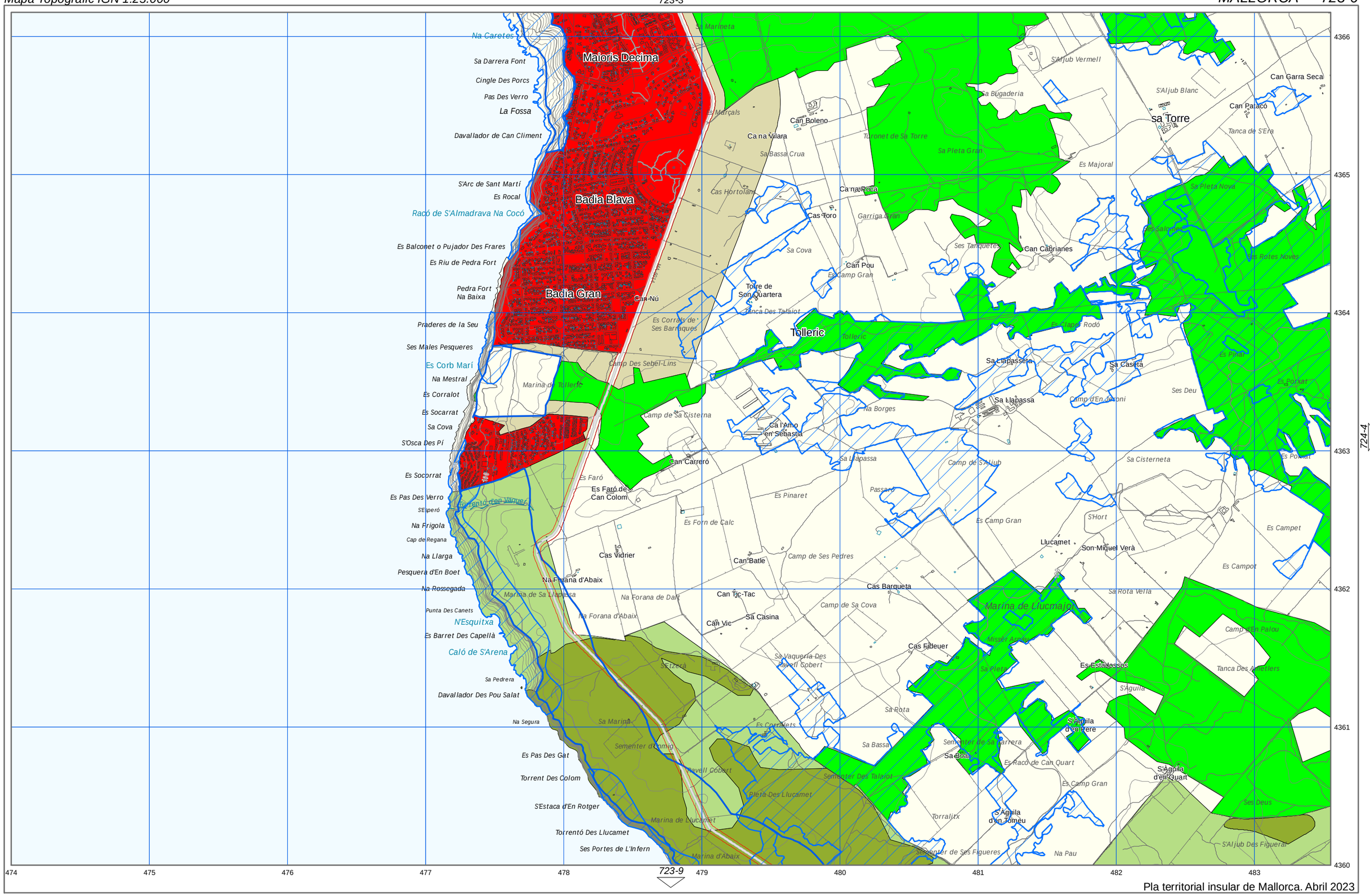

Pla territorial insular de Mallorca. Abril 2023

- Arees de desenvolupament. S. Urbà i Urbanitzable o Apte per la Urbanització.
- Arees de desenvolupament. AAPI Urbà i Urbanitzable o Apte per la Urbanització.
- Sistema General Territorial
- Parc Nacional Arxipèlag de Cabrera
- Paratge Natural Serra de Tramuntana
- Reserva Natural
- Parc Natural
- Monument Natural
- Àrea de Protecció Perifèrica
- APR inund., esllav. incendis i erosió
- APT Carreteres
- APT Costa
- AANP
- AAPI a Sòl Rústic
- AIA Extensiva Oliverar
- AIA Extensiva Vinya
- AIA Intensiva
- ANEI
- ARIP
- ARIP Boscós
- AT
- SRG
- SRG-Forestal

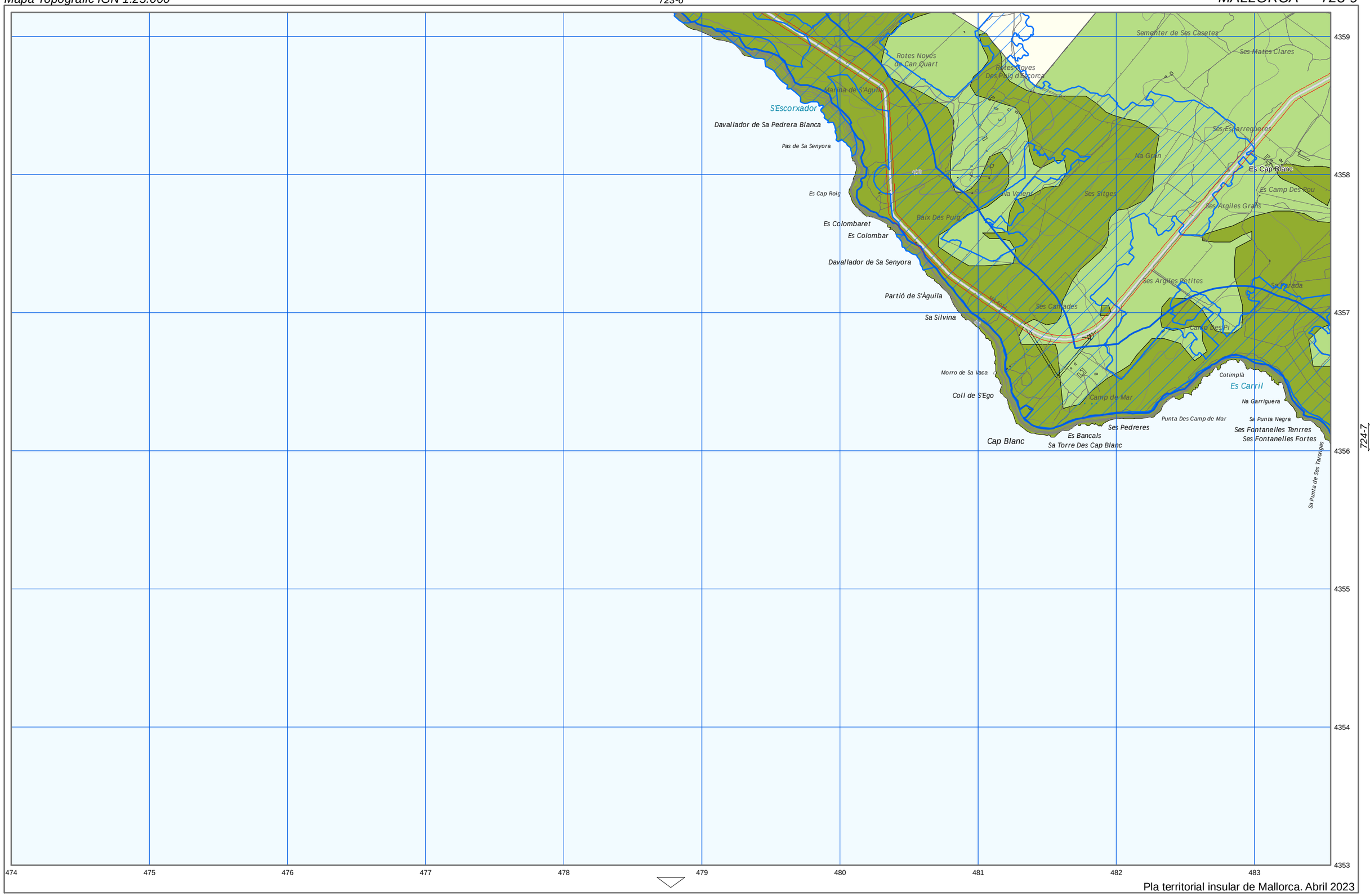

Pla territorial insular de Mallorca. Abril 2023

- Arees de desenvolupament. S. Urbà i Urbanitzable o Apte per la Urbanització.
- Arees de desenvolupament. AAPI Urbà i Urbanitzable o Apte per la Urbanització.
- Sistema General Territorial
- Parc Nacional Arxipèlag de Cabrera
- Paratge Natural Serra de Tramuntana
- Reserva Natural
- Parc Natural
- Monument Natural
- Àrea de Protecció Perifèrica
- APR inund., esllav. incendis i erosió
- APT Carreteres
- APT Costa
- AANP
- AAPI a Sòl Rústic
- AIA Extensiva Oliverar
- AIA Extensiva Vinya
- AIA Intensiva
- ANEI
- ARIP
- ARIP Boscós
- AT
- SRG
- SRG-Forestal

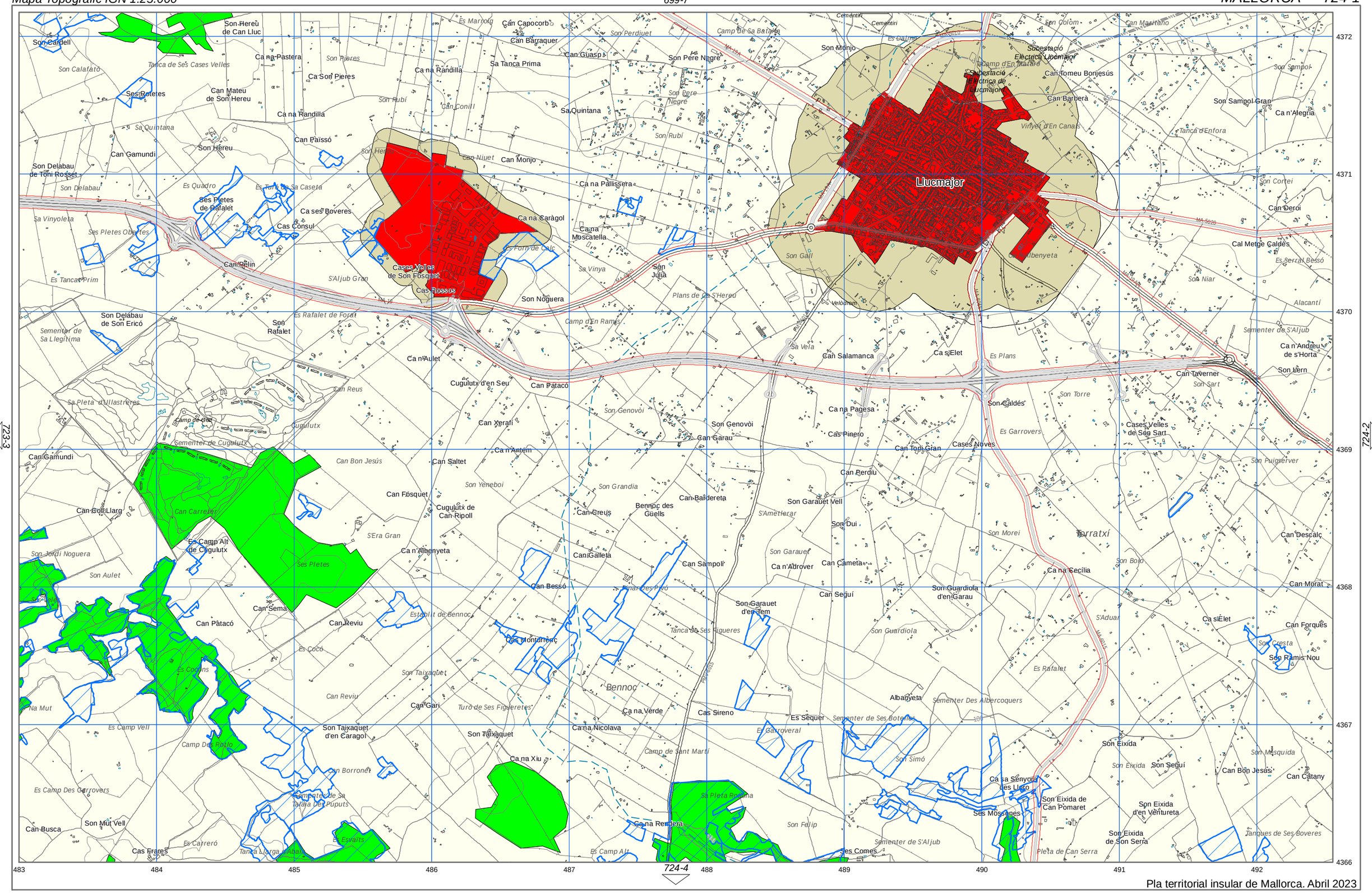
Llucmajor
Son Cardell
Son Hereu de Can Lluc
Ca na Pastera
Ca Son Pieres
Ses Roteles
Can Mateu de Son Hereu
Ca na Randilla
Can Paissó
Son Hereu
Can Gamundi
Son Delabau de Toni Rosset
Ses Pletes de Rafalet
Ca ses Boveres
Cas Consul
Can Pelin
Cases Velles de Son Fosquet
Cas Rossos
Son Delabau de Son Ericó
Son Rafalet
Ca n'Aulet
Cugulutx d'en Seu
Can Pataco
Can Reus
Can Xerafí
Can Gamundi
Can Saltet
Can Fosquet
Cugulutx de Can Ripoll
Can Coll Llarg
Es Camp Alt de Cugulutx
Ca n'Albenyeta
Can Sema
Can Pataco
Can Reviu
Can Gari
Son Taixaquet d'en Caragol
Son Taixaquet
Ca na Xiu
Son Mut Vell
Can Busca
Cas Frares
Can Sampol
Ca n'Alegria
Can Deroi
Cal Metge Caldés
Son Niar
Alacantí
Ca n'Andreu de s'Horta
Son Iern
Can Taverner
Son Caldés
Cases Velles de Son Sart
Cases Noves
Son Puigserver
Torratxí
Can Descalç
Can Morat
Can Forques
Son Ramis Nou
Can Catany
Son Eixida
Son Seguí
Can Bon Jesús
Son Eixida de Can Pomaret
Son Eixida d'en Ventureta
Son Eixida de Son Serra
Ses Mossanes
Ca sa Senyora des Llucs
Ca si Elet
Ca na Cecília
Son Guardiola d'en Garau
Son Guardiola
Albanyeta
Son Simó
Son Felip
Ses Comes
Son Garauet d'en Tem
Can Seguí
Ca n'Adrover
Can Cameta
Son Garauet
Son Garauet Vell
Son Dui
Can Rerdiu
Can Tod Gran
Ca na Pagesa
Cas Pinero
Son Genovòi
Can Garau
Ca n'Antem
Can Bon Jesús
Son Yeneboi
Son Grandia
Can Creus
Bennoc des Guells
Can Bandereta
Can Galleta
Can Sampolí
Can Bessó
Estabilit de Bennoc
Cas Montdreuç
Bennoc
Ca na Verde
Ca na Nicolava
Ca na Rendera
Cas Sireno
Es Sequer
Es Garroveral
Son Julià
Son Noguera
Ca na Caràgol
Ca na Pàlissera
Ca na Moscatella
Son Pere Negre
Sa Tanca Prima
Can Guasp
Ca na Randilla
Can Mateu
Son Monjo
Can Niuet
Son Rubí
Sa Quintana
Son Perdiuet
Son Colòm
Can Mauriano
Subestació Elèctrica Llucmajor
Subestació Elèctrica de Llucmajor
Can Tomeu Bonjesús
Can Barbera
Son Sampol Gran
Tanca d'Enfora
Son Cortei
Son Niar
Son Gall
Son Torre
Es Garrovers
Son Morei
Son Bolo
S'Aduar
Es Rafalet
Sementer Des Albercoquers
Sementer de Ses Boteres
Sementer de S'Aljub
Pla territorial insular de Mallorca. Abril 2023
Arees de desenvolupament. S. Urbà i Urbanitzable o Apte per la Urbanització.
Arees de desenvolupament. AAPI Urbà i Urbanitzable o Apte per la Urbanització.
Sistema General Territorial
Parc Nacional Arxipèlag de Cabrera
Paratge Natural Serra de Tramuntana
Reserva Natural
Parc Natural
Monument Natural
Àrea de Protecció Perifèrica
APR inund., esllav. incendis i erosió
APT Carreteres
APT Costa
AANP
AAPI a Sòl Rústic
AIA Extensiva Oliverar
AIA Extensiva Vinya
AIA Intensiva
ANEI
ARIP
ARIP Boscós
AT
SRG
SRG-Forestal

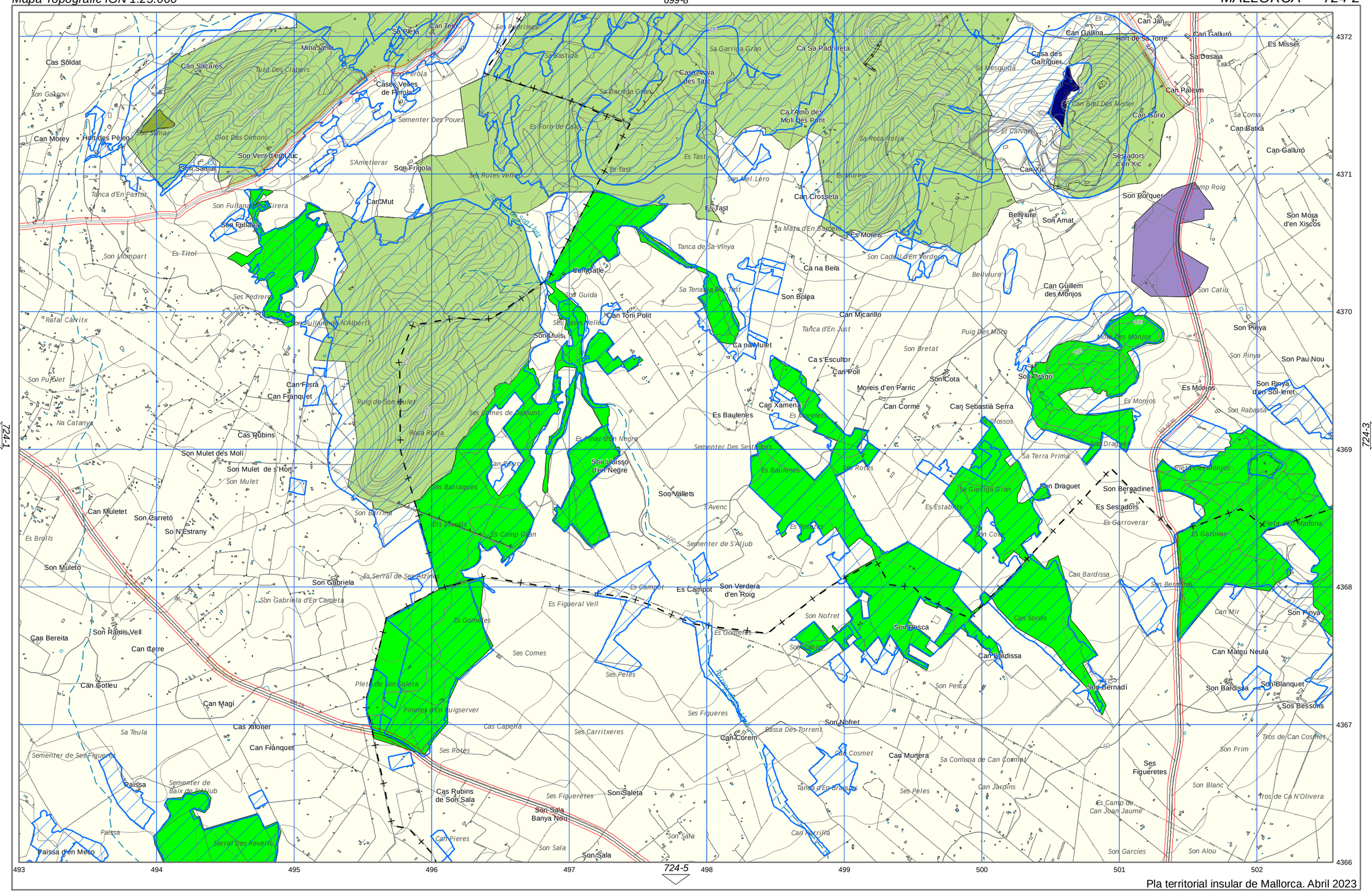
Cas Soldat
Can Sacares
Mina Vella
Sa Pleta
Can Tem
Son Verola
Cases Velles de Perola
Sementer Des Pouet
Son Gazcoví
Can Morey
Hort des Pèlec
Son Samar
Clot Des Dimoni
Son Vent d'en Luc
Son Samar
S'Ametlerar
Son Frigola
Can Mut
Son Fullana
Son Fullana
Tanca d'En Pastor
Son Llompart
Es Titol
Ses Pedrera
Rafal Canritx
Son Fullana de N'Alberti
Son Puiolet
Can Ferra
Can Franquet
Puig de Son Mulet
Na Catanya
Cas Rubins
Son Mulet des Molí
Son Mulet de s'Hort
Son Mulet
Can Muletet
Son Carretó
So N'Estrany
Es Brolls
Son Muletó
Son Gabriela
Son Gabriela d'En Cameta
Can Bereita
Son Ramis Vell
Can Cerre
Can Cotleu
Can Magí
Sa Teula
Sementer de Ses Figueres
Paissa
Sementer de Baix de S'Aljub
Paissa
Paissa d'en Meco
Serral des Revellí
Sa Garriga Gran
Ca Sa Padrineta
Casanova des Tast
Ca l'Amo des Molí des Pont
Es Forn de Calc
Es Tast
Son Mel Lero
Es Moreis
Can Crosseta
Es Tast
Sa Roca Rotja
Sa Mesquida
Casa des Garriguer
Can Gallina
Can Jan
Hort de sa Torre
Can Galluró
Es Misser
Sa Dosaia
Can Paleim
Can Brel Des Misser
Can Gurió
Sa Coma
Can Batxa
Can Galluró
Ses Sadors d'en Xic
Can Xic
El Calvari
Son Porquer
Son Mora d'en Xiscos
Bellviure
Son Amat
Es Moreis
Son Cadell d'En Verdera
Ca na Beia
Bellviure
Can Guillem des Monjos
Son Catiu
Son Bolea
Can Micarillo
Tanca d'En Just
Puig Des Moro
Son Bretat
Ca na Mulet
Ca s'Escultor
Can Poll
Son Cota
Son Drago
Moreis d'en Parric
Can Corme
Can Sebastià Serra
Es Monjos
Son Pinya
Son Pau Nou
Son Pinya d'en Sol-leret
Son Rabassa
Es Baulenes
Can Xamena
Es Moreiets
Clossos
Son Dragó
Sa Terra Prima
Son Draguet
Son Bernadinet
Es Sestadors
Es Garroverar
Es Garovar
Pleta de Ses Monjos
Son Vallets
S'Avenc
Es Estabits
Sementer de S'Aljub
Can Bardissa
Son Bernadí
Es Campot
Son Verdera d'en Roig
Es Figueral Vell
Son Nofret
Son Pesca
Can Sordo
Can Mir
Son Pinya
Can Mateu Neula
Son Bardissa
Son Blanquet
Sos Bessons
Son Pesca
Ses Figueres
Son Nofret
Bassa Des Torrent
Can Corem
Can Murtera
Sa Comuna de Can Cosmet
Ses Figueretes
Son Prim
Son Blanc
Tros de Ca N'Olivera
Es Camp de Can Joan Jaume
Son Garcies
Son Alou
Ses Figueres
Son Saleta
Son Sala Banya Nou
Cas Rubins de Son Sala
Can Pieres
Son Sala
Can Ferrilla
Ses Figueretes
Ses Comes
Ses Peles
Ses Carritxeres
Ses Rotes
Cas Capella
Pinares d'En Guigserver
Pleta de Son Saleta
Es Gomeres
Ses Barraques
Son Barrina
Es Camp Clan
Es Serral de Ses Alzines
Son Llisis
Son Guida
Can Gatle
Can Toni Polit
Son Llisis
Son Llisso d'en Negre
Es Mar d'en Negre
Sementer Des Sestadors
Es Rotes
Tanca de Sa Vinya
Sa Mata d'En Barceló
Sa Tenada Des Tast
Es Tast
Es Forn de Son Llis
Sa Bastida
Sa Garriga Gran
Sementer Des Pouet
Es Tast
Es Forn de Calc
Sa Roca Rotja
Es Tast
Es Gomeres
Son Cabiles
Es Gomeres
Es Figueral Vell
Es Campot
Es Campot
Son Nofret
Son Pesca
Son Pesca
Son Cosmet
Can Jardins
Tanca d'En Branques
Son Sala
Son Sala
Son Sala
Son Sala
Son Saleta
Ses Figueretes
Ses Peles
Ses Figueres
Ses Rotes
Ses Comes
Ses Peles
Ses Carritxeres
Cas Capella
Ses Figueretes
Son Sala
Son Sala
Son Sala
Son Sala

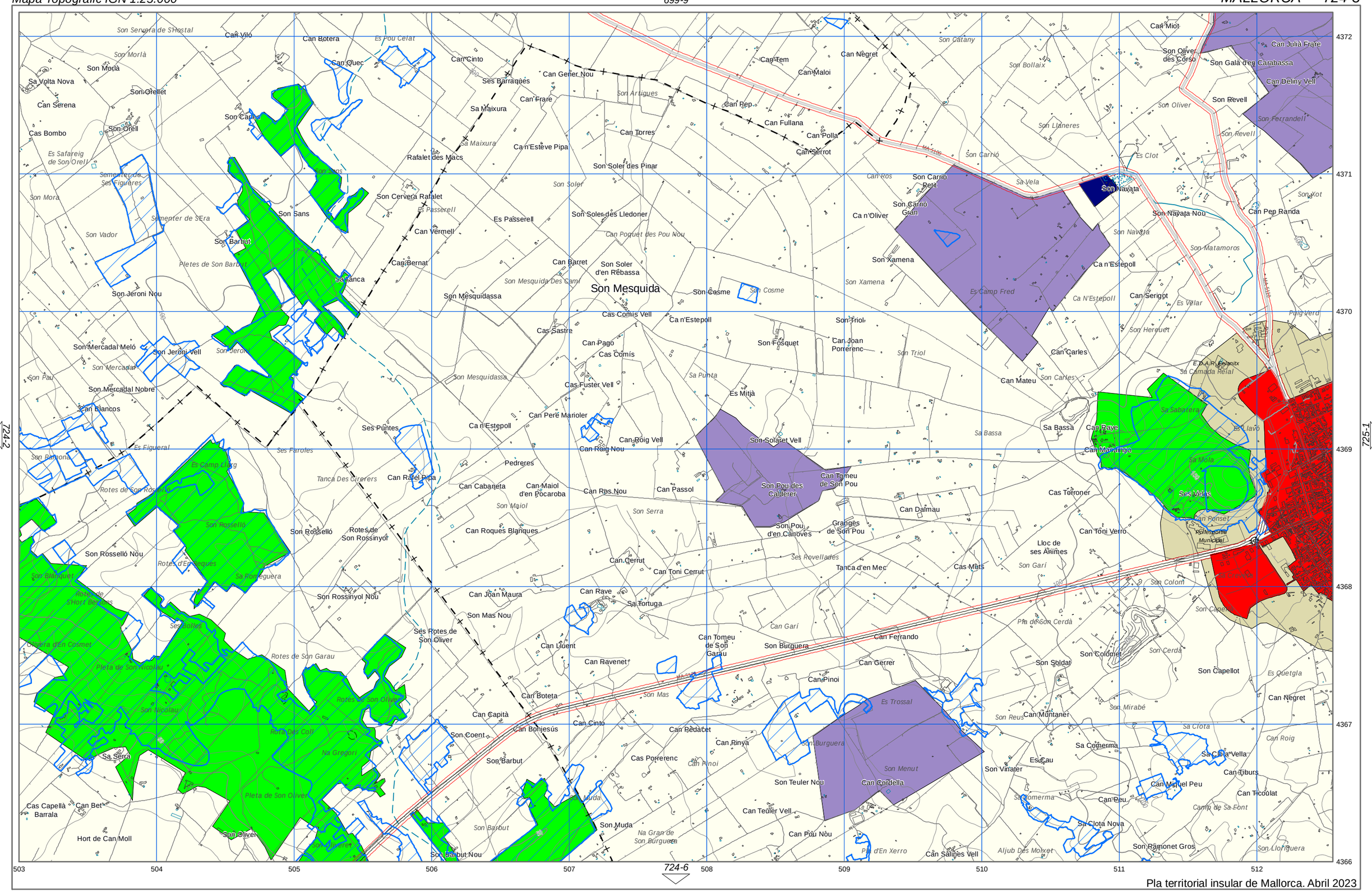

Pla territorial insular de Mallorca. Abril 2023

- Arees de desenvolupament. S. Urbà i Urbanitzable o Apte per la Urbanització.
- Arees de desenvolupament. AAPI Urbà i Urbanitzable o Apte per la Urbanització.
- Sistema General Territorial
- Parc Nacional Arxipèlag de Cabrera
- Paratge Natural Serra de Tramuntana
- Reserva Natural
- Parc Natural
- Monument Natural
- Àrea de Protecció Perifèrica
- APR inund., esllav. incendis i erosió
- APT Carreteres
- APT Costa
- AANP
- AAPI a Sòl Rústic
- AIA Extensiva Oliverar
- AIA Extensiva Vinya
- AIA Intensiva
- ANEI
- ARIP
- ARIP Boscós
- AT
- SRG
- SRG-Forestal

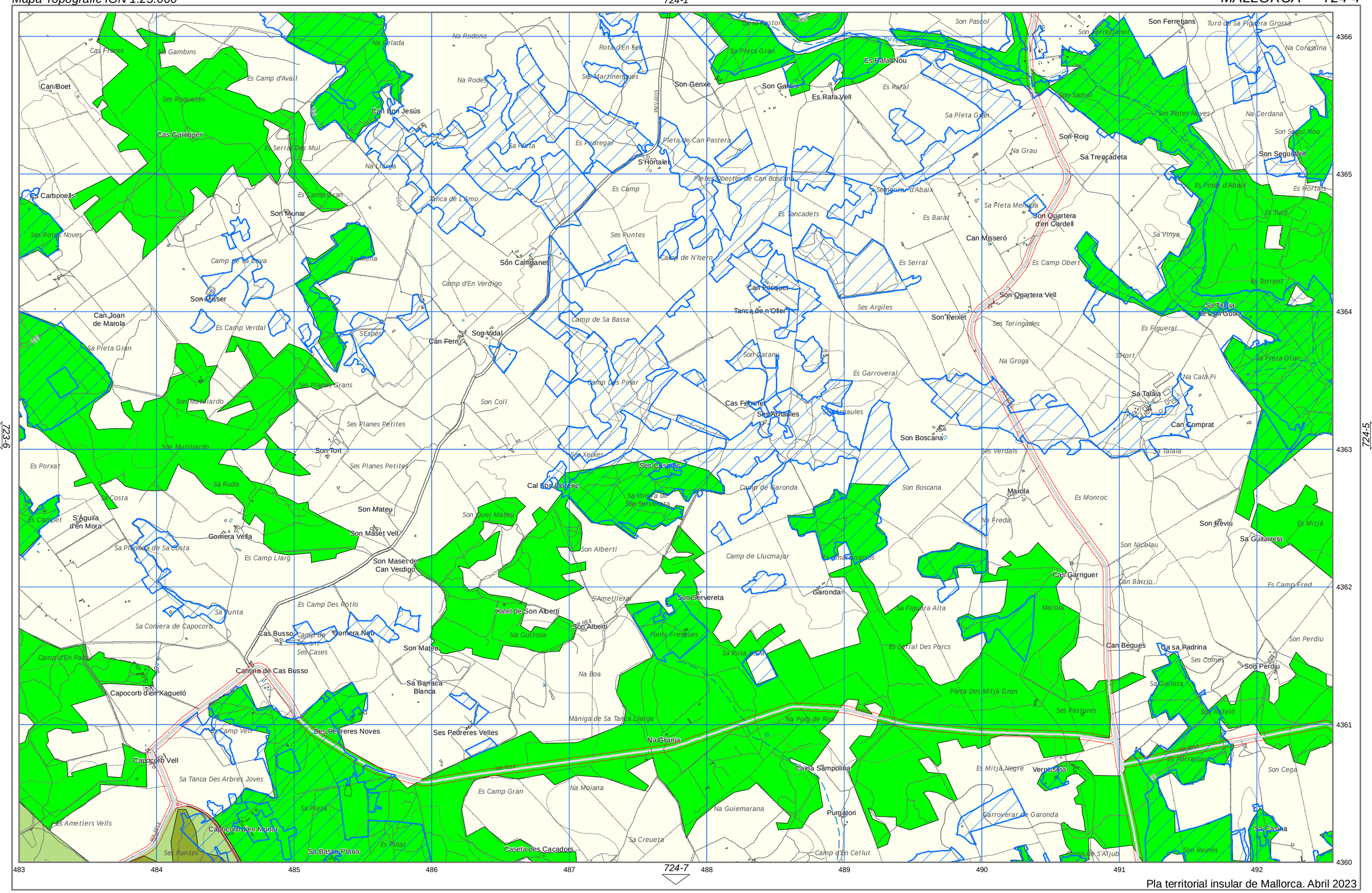

Pla territorial insular de Mallorca. Abril 2023

Arees de desenvolupament. S. Urbà i Urbanitzable o Apte per la Urbanització.

Arees de desenvolupament. AAPI Urbà i Urbanitzable o Apte per la Urbanització.

Sistema General Territorial

Parc Nacional Arxipèlag de Cabrera

Paratge Natural Serra de Tramuntana

Reserva Natural

Parc Natural

Monument Natural

Àrea de Protecció Perifèrica

APR inund., esllav. incendis i erosió

APT Carreteres

APT Costa

AANP

AAPI a Sòl Rústic

AIA Extensiva Oliverar

AIA Extensiva Vinya

AIA Intensiva

ANEI

ARIP

ARIP Boscós

AT

SRG

SRG-Forestal

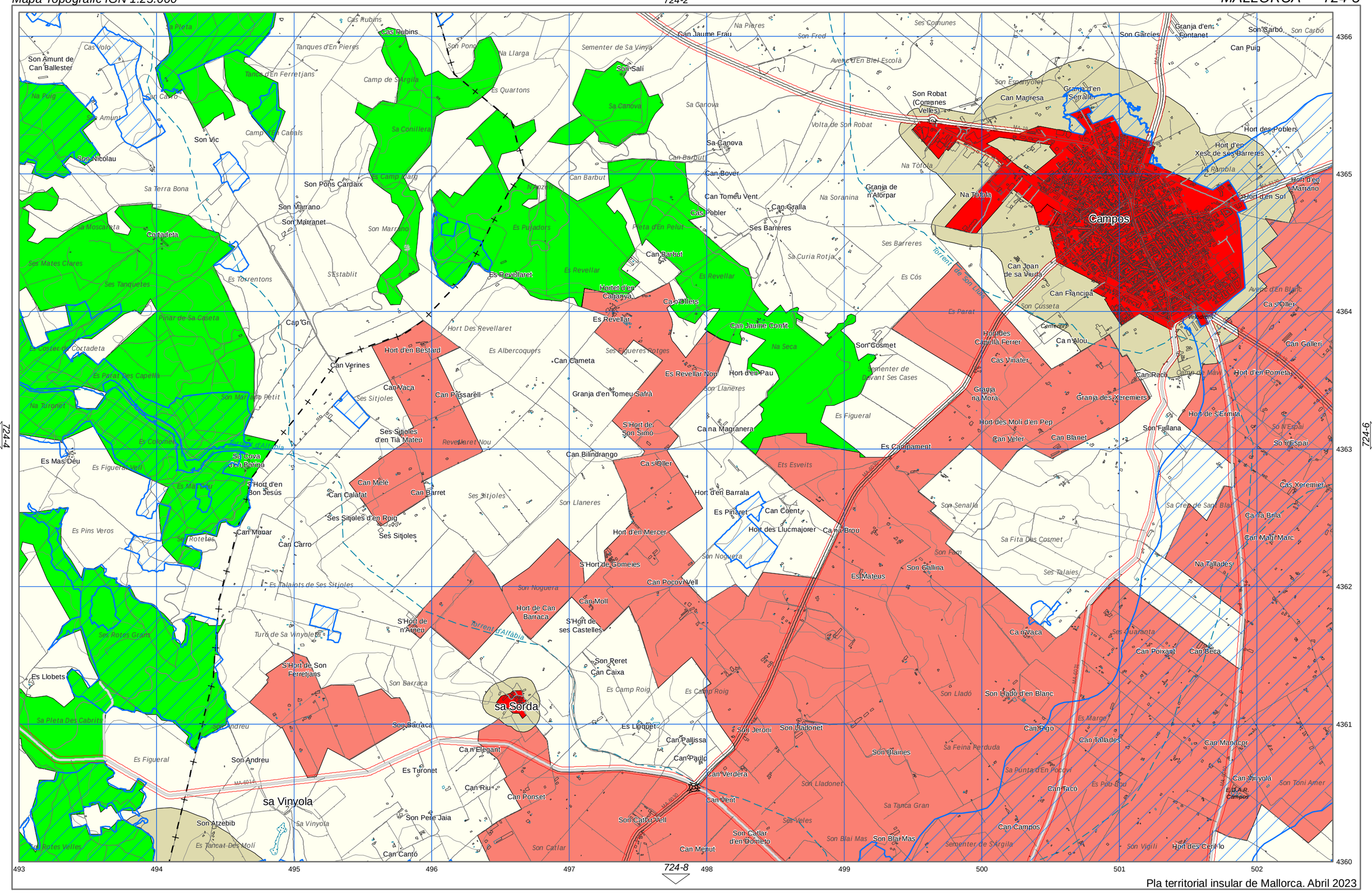
Campos
sa Sorda
sa Vinyola
Son Amunt de Can Ballester
Cas Volo
Na Puig
Son Amunt
Son Cabró
Cas Rubins
Tanques d'En Ferretjans
Tanca d'En Ferretjans
Camp de Sargia
Son Vic
Camp d'En Canals
Son Nicolau
Sa Terra Bona
Son Pons Cardaix
Son Marrano
Son Marranet
Son Marrano
Cortadeta
Ses Mates Clares
Ses Tanqueles
Es Torrentons
S'Establit
Pinar de Sa Caseta
Cap Gri
Es Pafat des Capella
Son Marrano Petit
Na Turonet
Es Colomer
Es Mas Deu
Es Figueral Vell
Es Mas Deu
Sa Cova d'en Borino
S'Hort d'en Bon Jesús
Es Pins Veros
Ses Rotetes
Ses Rotes Grans
Es Llobets
Sa Pieta Des Cabrits
Son Andreu
Es Figueral
Son Atzebib
Ses Rotes Velles
Es Tancat Des Molí
Son Pons
Na Llarga
Es Quartons
Sa Conillera
Es Camp Llarg
Es Puladors
Es Revellaret
Es Revellar
Hortet d'en Caganya
Es Revellar
Hort Des Revellaret
Hort d'en Bestard
Es Albercoquers
Can Verines
Can Vaca
Can Passarèll
Ses Sitjoles
Ses Sitjoles d'en Tià Mateu
Revellaret Nou
Can Melé
Can Calafat
Can Barret
Ses Sitjoles
Ses Sitjoles d'en Roig
Ses Sitjoles
Can Manar
Can Carro
Es Talaiots de Ses Sitjoles
Turó de Sa Vinyoleta
S'Hort de Son Ferretjans
Son Barraca
Son Barraca
Son Andreu
Ca n'Elegant
Es Turonet
Can Riu
Son Pere Jaia
Can Cantó
Sementer de Sa Vinya
Son Salí
Sa Canova
Sa Canova
Can Barbut
Can Barbut
Pieta d'En Pelut
Es Revellar
Ca n'Ollers
Es Revellar
Hort des Revellaret
Can Cameta
Es Revellar Nou
Hort d'en Pau
Granja d'en Tomeu Safrà
S'Hort de Son Simó
Ca na Magranera
Can Bilindrango
Ca s'Oller
Hort d'en Barrala
Es Pinaret
Can Coent
Hort des Llucmajorer
Hort d'en Mercer
S'Hort de Gomeies
Son Noguera
Son Noguera
Can Pocovi Vell
Can Molí
Hort de Can Barraca
S'Hort de ses Castelles
S'Hort de n'Arneu
Son Reret
Can Caixa
Es Camp Roig
Es Camp Roig
Es Llequet
Can Pallissa
Can Paulo
Can Verdera
Can Vent
Son Catlar Vell
Son Catlar
Son Catlar d'en Dometo
Can Menut
Son Jeroni
Son Lladonet
Son Blanes
Son Blai Mas
Son Blai Mas
Son Lladonet
Sa Tanca Gran
Ses Veles
Sementer de S'Argila
Son Lladó
Son Lladó d'en Blanc
Sa Feina Perduda
Sa Punta d'En Pocovi
Son Vigili
Hort des Cerdo
Can Campos
Can Tacó
Es Pou Bou
Can Tallades
Can Manacor
Can Vinyola
Son Toni Amer
E.D.A.R. Campos
Can Figo
Es Marge
Can Poixant
Can Beca
Ca n'Vaca
Ses Quaranta
Ses Talaies
Es Mateus
Son Callina
Son Fam
Sa Fita Des Cosmet
Son Senalla
Ca na Brou
Sa Creu de Sant Blai
Ca na Brila
Can Magí Marc
Na Tallades
Cas Xeremier
Son Fullana
Hort de S'Ermita
So n'Espai
So n'Espai
Can Blanet
Can Veler
Es Campament
Ets Esveits
Es Figueral
Son Llaneres
Son Llaneres
Ses Figueres Rotges
Sementer de Davant Ses Cases
Son Cosmet
Na Seca
Can Jaume Confit
Es Revellar
Es Cós
Es Parat
Son Cusseta
Can Franciqa
Can Joan de sa Viuda
Ca n'Alou
Hort des Canella Ferrer
Cas Vinater
Granja na Mora
Hort des Molí d'en Pep
Can Raco
Granja des Xeremiers
Hort d'en Pometa
Ca s'Oller
Avenc d'En Blanc
Can Galleri
Ses Barreres
Sa Curia Rotja
Ses Barreres
Na Tòrtola
Na Tòrtola
Na Soranina
Granja de n'Alorpar
Can Gralla
Ses Barreres
Can Bover
Can Tomeu Vent
Cas Pobler
Sa Canova
Volta de Son Robat
Son Robat (Comunes Velles)
Son Escanyolet
Can Magresa
Granja d'en Serralle
Son Garcies
Granja d'en Fontanet
Son Carbó
Son Carbó
Can Puig
Hort des Poblers
Hort d'en Xesc de ses Barreres
Hort d'en Marrano
Hort d'en Sol
Ses Comunes
Na Pieres
Son Fred
Avenc d'En Biel Escolà
Torrent de Son Llins
Torrent d'Alfabia
Ma-6014
Ma-6030
Ma-6031
Ma-6040
Ma-6041
Ma-15
Ma-19
Ma-5101
Ma-5102
Ma-5103
Ma-5104
Ma-5105
Ma-5106
Ma-5107
Ma-5108
Ma-5109
Ma-5110
Ma-5111
Ma-5112
Ma-5113
Ma-5114
Ma-5115
Ma-5116
Ma-5117
Ma-5118
Ma-5119
Ma-5120
Ma-5121
Ma-5122
Ma-5123
Ma-5124
Ma-5125
Ma-5126
Ma-5127
Ma-5128
Ma-5129
Ma-5130
Ma-5131
Ma-5132
Ma-5133
Ma-5134
Ma-5135
Ma-5136
Ma-5137
Ma-5138
Ma-5139
Ma-5140

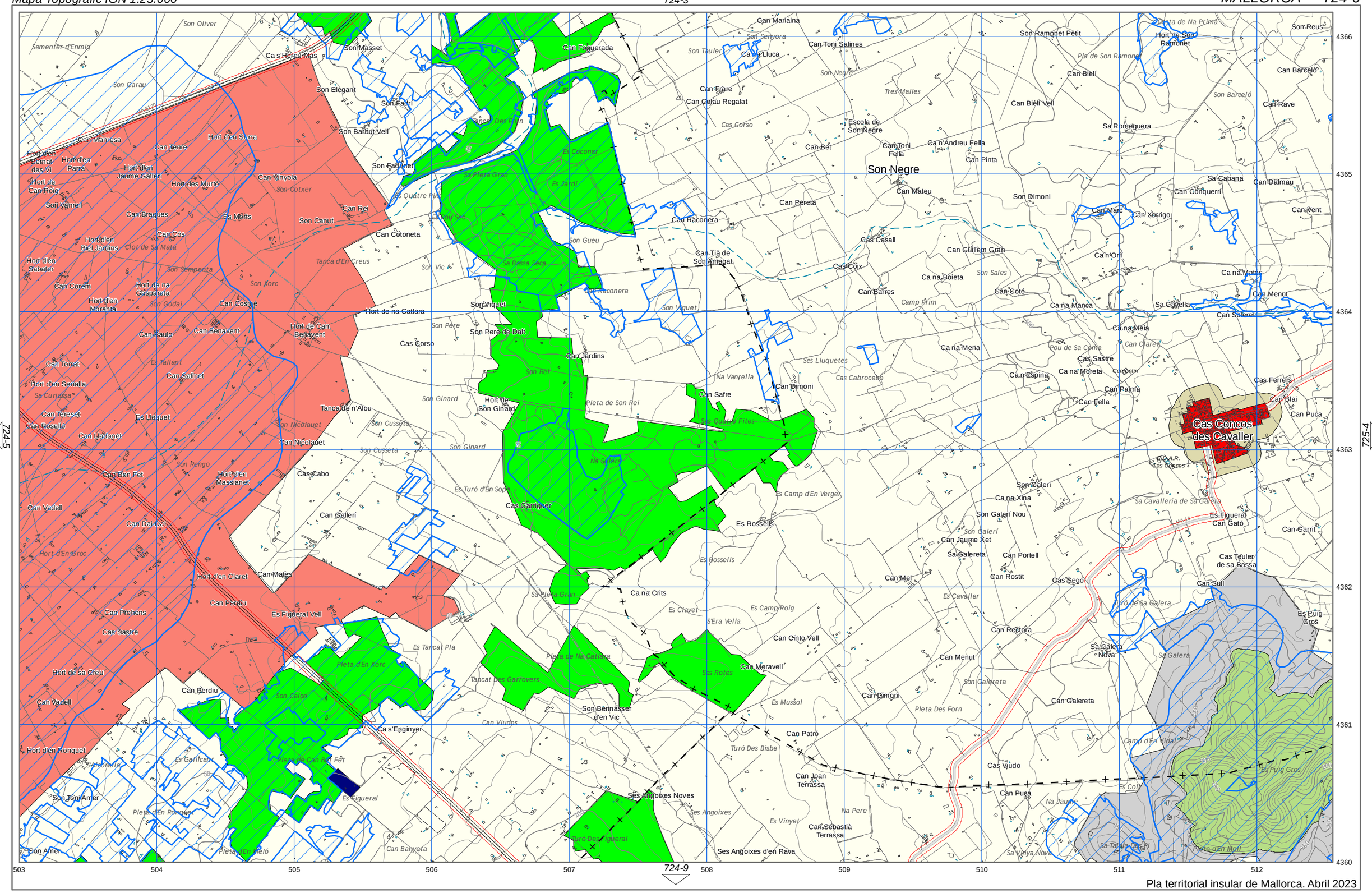
Son Negre
Cas Concos des Cavaller
Son Oliver
Sementer d'Enmig
Son Garau
Ca s'Hereu Mas
Son Masset
Son Elegant
Son Fauri
Son Barbut Vell
Son Fadrinet
Can Manresa
Can Tenre
Hort d'en Serra
Hort d'en Bernat des Vi
Hort d'en Parra
Hort d'en Jaume Galler
Hort de Can Roig
Hort des Murto
Son Vanrell
Can Vinyola
Son Cotxer
Can Bragues
Es Morts
Son Canut
Can Rei
Can Cos
Hort d'en Biel Jardins
Clot de Sa Mata
Can Cotoneta
Hort d'en Sabater
Son Sempenta
Tanca d'En Creus
Can Corem
Hort de na Casparela
Son Xorc
Hort d'en Moranta
Son Godai
Can Cosme
Hort de na Catlara
Can Paulo
Can Benavent
Hort de Can Benavent
Can Torrat
Es Tallant
Can Salinet
Hort d'en Senalla
Sa Curiassa
Can Tereset
Es Lloquet
Can Roselló
Can Llabonet
Son Rengo
Can Nicolauet
Can Bon Fet
Hort d'en Massianet
Cas Cabo
Can Vadell
Can Dai Dai
Hort d'En Groc
Can Galleri
Tanca de n'Alou
Son Cusseta
Son Ginard
Hort de Son Ginard
Son Nicolauet
Can Mates
Hort d'en Claret
Can Perdiu
Can Prohens
Es Figueral Vell
Cas Sastre
Hort de Sa Creu
Can Perdiu
Son Calon
Can Vadell
Hort d'en Ronquet
Es Gallicant
Son Toni Amer
Son Amer
Pleta d'En Ronquet
Pleta d'En Vieló
Pleta de Can Bon Fet
Es Figueral
Can Banyeta
Ca s'Enginyer
Can Viudos
Son Bennasser d'en Vic
Ses Angoixes Noves
Ses Angoixes
Turó Des Figueral
Ses Angoixes d'en Rava
Can Fogueradа
Tanca Des Pinn
El Coconar
La Pleta Gran
Es Jardi
Es Quatre Pins
Es Pou Sec
Son Gueu
Son Vic
La Baixa Seca
Can Racionera
Son Viquet
Son Pere
Son Pere de Dalt
Cas Corso
Can Jardins
Son Rei
Pleta de Son Rei
Es Quatre Fites
Na Salera
Es Turó d'En Sopa
Cas Carriger
Es Rossells
Es Rossells
Sa Pleta Gran
Ca na Crits
Es Clavet
Es Camp Roig
S'Era Vella
Can Cinto Vell
Pleta de Na Catlera
Ses Rotes
Can Meravell
Es Tancat Pla
Tancat Des Garrovers
Es Mussol
Turó Des Bisbe
Can Patró
Can Joan Terrassa
Can Sebastià Terrassa
Es Vinyet
Na Pere
Can Safre
Na Vancella
Ses Lluquetes
Cas Cabrocello
Can Dimoni
Can Racionera
Can Tià de Son Amagat
Cas Coix
Cas Casall
Can Barres
Can Mateu
Can Pereta
Can Bet
Escola de Son Negre
Can Toni Fella
Ca n'Andreu Fella
Can Pinta
Can Frare
Can Colau Regalat
Cas Corso
Son Tauler
Ca na Lluca
Son Senyora
Can Toni Salines
Can Mariaina
Son Negre
Tres Malles
Son Ramonet Petit
Hort de Son Ramonet
Pla de Son Ramonet
Can Bielí
Can Bielí Vell
Sa Romeguera
Son Reus
Can Barceló
Son Barceló
Can Rave
Sa Cabana
Can Dalmau
Can Conquerri
Can Marc
Can Xorrigo
Can Vent
Son Dimoni
Ca n'Ori
Can Guillem Gran
Son Sales
Ca na Boieta
Can Coto
Ca na Manca
Ca na Mates
Can Menut
Sa Cavella
Can Spiera
Ca na Meia
Can Clares
Ca na Mena
Pou de Sa Coma
Cas Sastre
Ca na Moreta
Ca n'Espina
Can Palma
Can Fella
Cas Ferrers
Can Blai
Can Puca
E.D.A.R. Cas Concos
Son Galeri
Ca na Xina
Son Galeri Nou
Can Jaume Xet
Sa Galereta
Can Portell
Can Rostit
Can Mel
Cas Sego
Es Figueral Can Gató
Can Garrit
Cas Teuler de sa Bassa
Can Sull
Es Puig Gros
Sa Cavalleria de sa Galera
Es Cavaller
Turó de Sa Galera
Can Rectora
Sa Galera Nova
Sa Galera
Can Menut
Son Galereta
Can Galereta
Pleta Des Forn
Can Dimoni
Camp d'En Vidal
Cas Viudo
Can Puca
Es Coll
Na Jaume
Es Puig Gros
Sa Talaia Des Pi
Pleta d'En Molí
Sa Vinya Nova
Can Mariaina
Son Negre
Son Tauler
Son Garau
Son Cotxer
Son Godai
Son Xorc
Son Ginard
Son Nicolauet
Son Rengo
Son Vadell
Son Vic
Son Viquet
Son Pere
Son Rei
Son Ginard
Son Cusseta
Son Gueu
Son Sales
Son Galeri
Son Galereta
Son Vadell
Son Amer
Son Toni Amer
Son Barceló
Son Dimoni
Son Galeri
Son Galereta
Son Vadell
Son Amer
Son Toni Amer
Son Rengo
Son Ginard
Son Cusseta
Son Viquet
Son Pere
Son Rei
Son Gueu
Son Sales

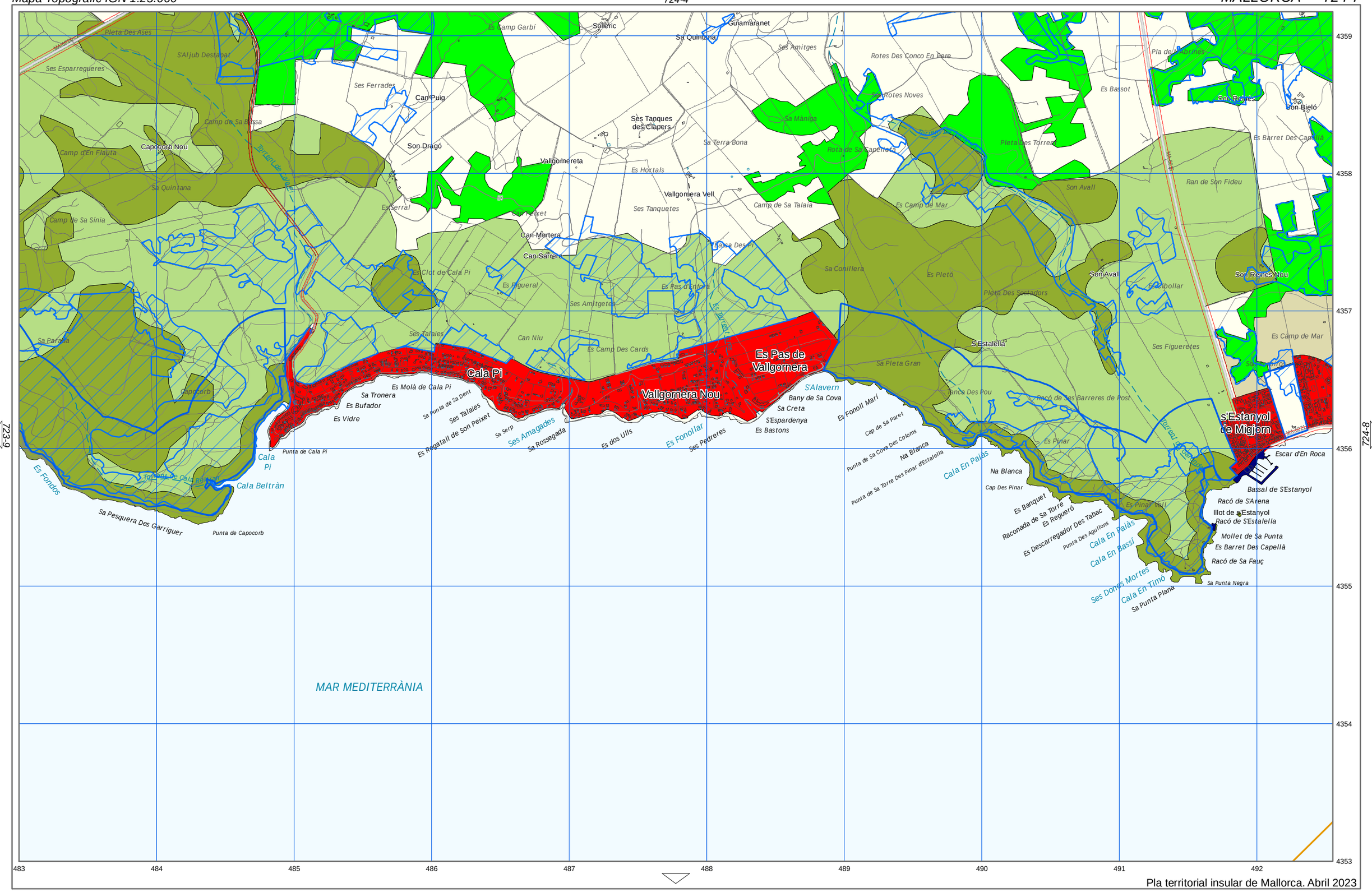

Pla territorial insular de Mallorca. Abril 2023

- Arees de desenvolupament. S. Urbà i Urbanitzable o Apte per la Urbanització.
- Arees de desenvolupament. AAPI Urbà i Urbanitzable o Apte per la Urbanització.
- Sistema General Territorial
- Parc Nacional Arxipèlag de Cabrera
- Paratge Natural Serra de Tramuntana
- Reserva Natural
- Parc Natural
- Monument Natural
- Àrea de Protecció Perifèrica
- APR inund., esllav. incendis i erosió
- APT Carreteres
- APT Costa
- AANP
- AAPI a Sòl Rústic
- AIA Extensiva Oliverar
- AIA Extensiva Vinya
- AIA Intensiva
- ANEI
- ARIP
- ARIP Boscós
- AT
- SRG
- SRG-Forestal

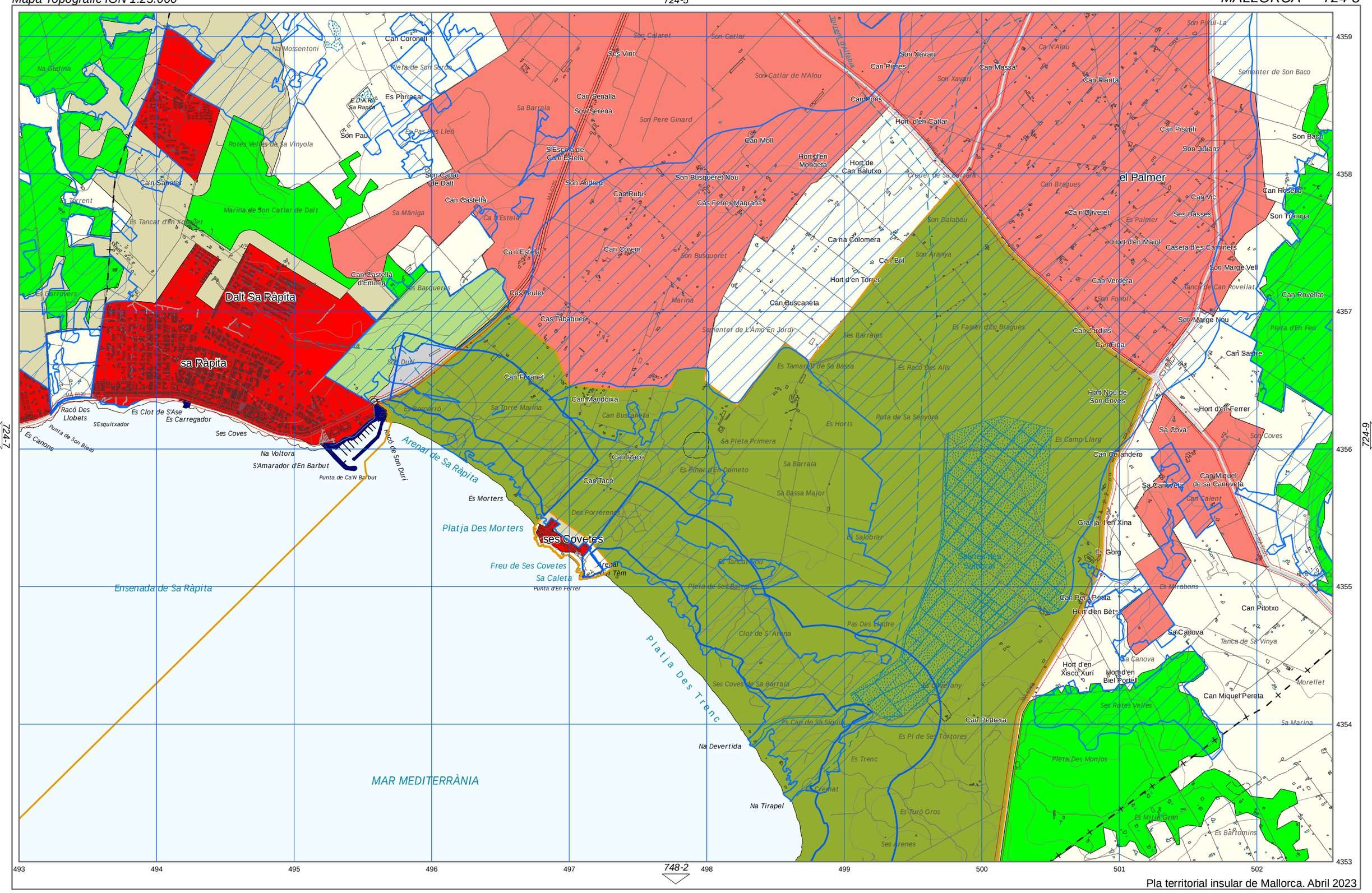

Pla territorial insular de Mallorca. Abril 2023

Arees de desenvolupament. S. Urbà i Urbanitzable o Apte per la Urbanització.	Parc Nacional Arxipèlag de Cabrera	Parc Natural	APR inund., esllav. incendis i erosió	AANP	AIA Extensiva Vinya	ARIP	SRG
Arees de desenvolupament. AAPI Urbà i Urbanitzable o Apte per la Urbanització.	Paratge Natural Serra de Tramuntana	Monument Natural	APT Carreteres	AAPI a Sòl Rústic	AIA Intensiva	ARIP Boscós	SRG-Forestal
Sistema General Territorial	Reserva Natural	Área de Protecció Perifèrica	APT Costa	AIA Extensiva Oliverar	ANEI	AT	

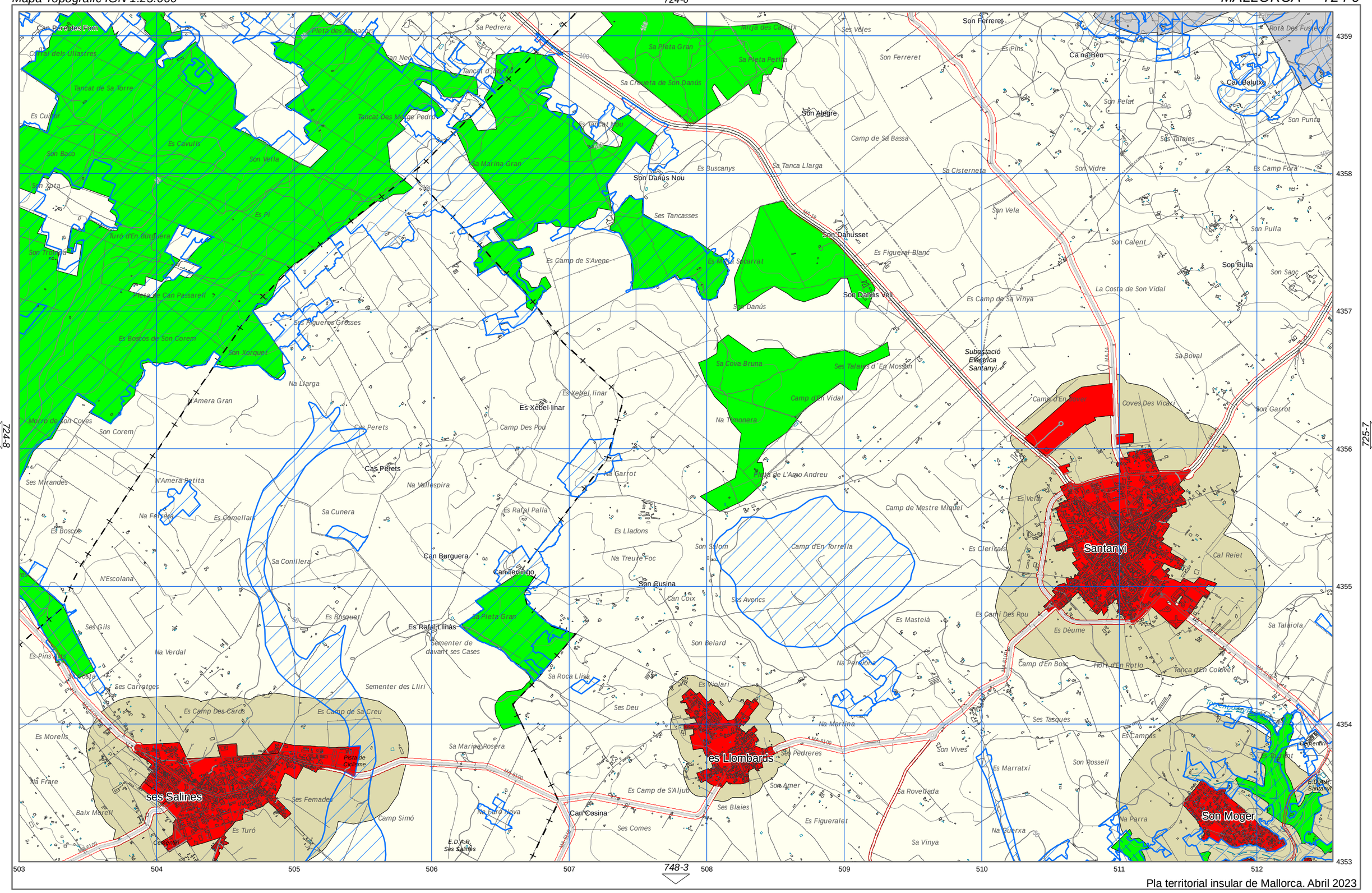
Santanyí
ses Salines
es Llombards
Son Moger
Son Danús Nou
Son Danús Vell
Son Danús
Son Danusset
Son Ferrer
Son Ferrer
Son Alegre
Son Pulla
Son Pulla
Son Punta
Son Vela
Son Vela
Son Vidre
Son Pelat
Son Calent
Son Sanc
Son Garrot
Son Rossell
Son Vives
Son Amer
Son Belard
Son Cusina
Son Salom
Son Rotja
Son Baco
Son Corem
Son Xorquet
Son Vella
Son Tomàs
Son Roca
Son Roca
Son Roca

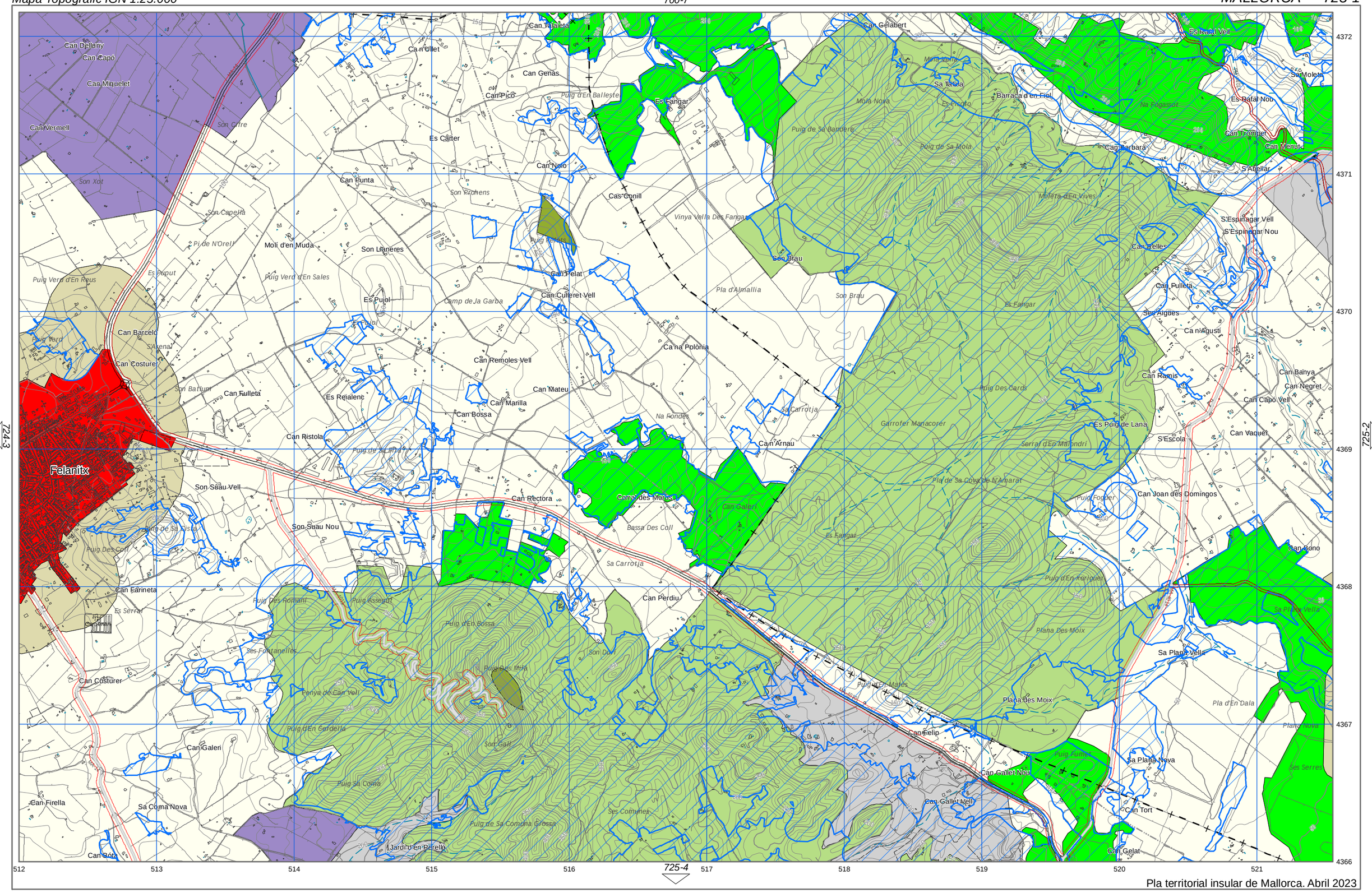

Pla territorial insular de Mallorca. Abril 2023

- Arees de desenvolupament. S. Urbà i Urbanitzable o Apte per la Urbanització.
- Arees de desenvolupament. AAPI Urbà i Urbanitzable o Apte per la Urbanització.
- Sistema General Territorial
- Parc Nacional Arxipèlag de Cabrera
- Paratge Natural Serra de Tramuntana
- Reserva Natural
- Parc Natural
- Monument Natural
- Àrea de Protecció Perifèrica
- APR inund., esllav. incendis i erosió
- APT Carreteres
- APT Costa
- AANP
- AAPI a Sòl Rústic
- AIA Extensiva Oliverar
- AIA Extensiva Vinya
- AIA Intensiva
- ANEI
- ARIP
- ARIP Boscós
- AT
- SRG
- SRG-Forestal

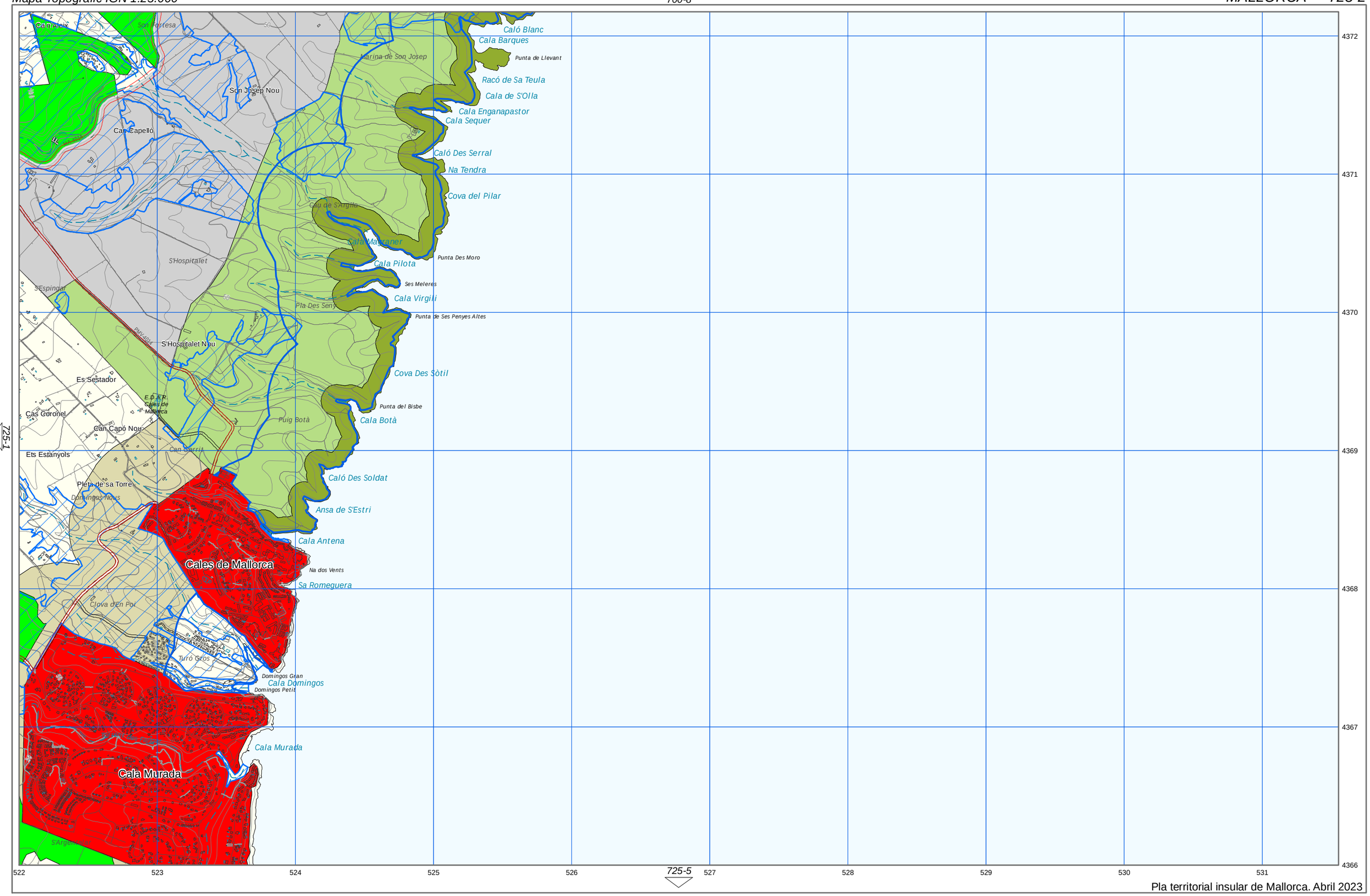

Pla territorial insular de Mallorca. Abril 2023

- Arees de desenvolupament. S. Urbà i Urbanitzable o Apte per la Urbanització.
- Arees de desenvolupament. AAPI Urbà i Urbanitzable o Apte per la Urbanització.
- Sistema General Territorial
- Parc Nacional Arxipèlag de Cabrera
- Paratge Natural Serra de Tramuntana
- Reserva Natural
- Parc Natural
- Monument Natural
- Àrea de Protecció Perifèrica
- APR inund., esllav. incendis i erosió
- APT Carreteres
- APT Costa
- AANP
- AAPI a Sòl Rústic
- AIA Extensiva Oliverar
- AIA Extensiva Vinya
- AIA Intensiva
- ANEI
- ARIP
- ARIP Boscós
- AT
- SRG
- SRG-Forestal

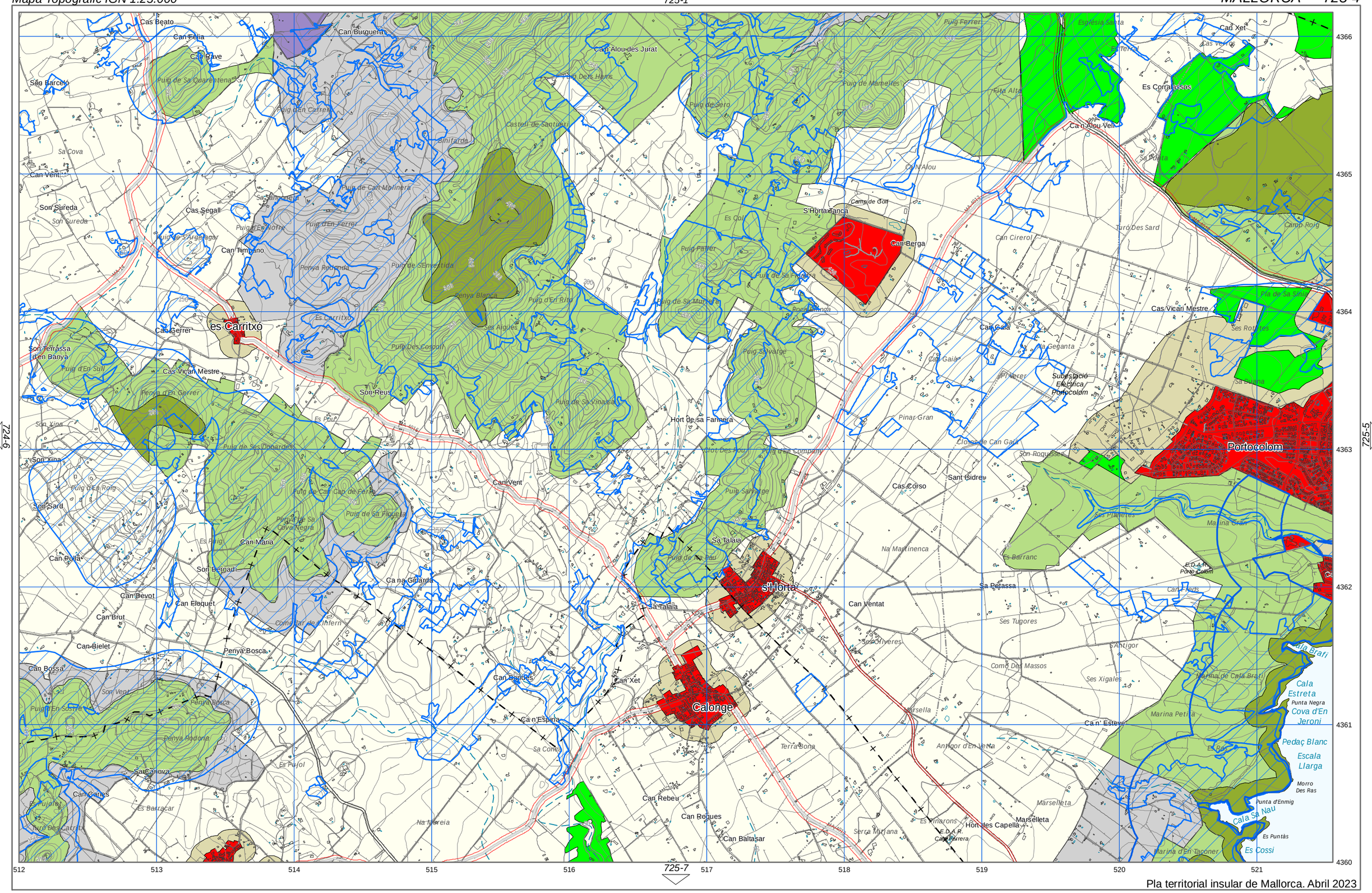
Cas Beato
Can Felia
Can Rave
Son Barceló
Can Burguera
Can Alou des Jurat
Puig de Sa Quarentena
Puig d'En Carrera
Castell de Santueri
Binifardà
Sa Cova
Can Vent
Son Sureda
Cas Segall
Puig de Sa Argelagar
Can Timpano
Puig de Can Molinera
Puig d'En Ferrer
Penya Rodonda
Puig de S'Envestida
Penya Blanca
Puig d'En Rito
es Carritxó
Es Carritxó
Can Gerrer
Son Terrassa d'en Banya
Puig d'En Sull
Cas Vicari Mestre
Penya d'En Gerrer
Son Reus
Puig Des Coscoll
Ses Algues
Son Xina
Puig de Ses Donardes
Puig d'En Roig
Son Sard
Puig de Can Cap de Ferro
Puig de Sa Figueta
Penya de Sa Cova Negra
Can Maria
Can Pulla
Son Bernadi
Can Devot
Can Eloquet
Can Brut
Can Bielet
Can Bossa
Son Vent
Puig d'En Sorre
Penya Bosca
Penya Rodona
Sa Canova
Can Carles
Es Pujolet
Puig des Catrus
Es Barracar
Na Moreia
Puig de Mamelles
Puig de Seto
Fita Alta
Es Corralassos
Can Alou Vell
Sa Dolina
Can Alou
Camp de Golf
S'Horta Tanca
Es Col
Can Berga
Puig Parer
Puig de Sa Muntanya
Roca Llisa
Can Cirerol
Turó Des Sard
Camp Roig
Pla de Sa Sabina
Cas Vicari Mestre
Ses Rotjades
Can Gaia
Sa Geganta
Puig Salvatge
Pi Verer
Subestació Elèctrica Portocolom
Pinar Gran
Clot de Can Gaia
Son Roquissers
Portocolom
Hort de sa Farnera
Clot Des Pou
Puig d'En Company
Can Vent
Cas Corso
Sant Isidre
Ses Planetes
Marina Gran
Sa Talaia
Na Martinenca
Es Barranc
E.D.A.R. Porto Colom
S'Horta
Sa Pelassa
Can Ventat
Ses Tugores
Ses Oliveres
S'Antigor
Coma Des Massos
Ses Xigales
Marina de Cala Brafi
Cala Brafi
Cala Estreta
Punta Negra
Cova d'En Jeroni
Pedaç Blanc
Escala Llarga
Morro Des Ras
Punta d'Enmig
Cala Sa Nau
Es Puntàs
Es Cossi
Marina d'En Taconer
Marina Petita
Ca n' Esteve
Marsella
Antigor d'En Verna
Marselleta
Hort des Capella
Es Pinarons
E.D.A.R. Cap Ferrera
Serra Mitjana
Terra Bona
Can Rebeu
Can Roques
Can Baltasar
Calonge
Can Xet
Can Bendis
Ca n'Espina
Sa Coma
Es Pujol
Ca na Girarda
Comellar de l'Infern
Penya Bosca
Can Xet
Es Eixeric
Can Xet
Cas Vell
Can Ferrers
Marina de Cala Brafi
Ses Rotjades
Sa Dolina
Sa Dolina
Es Ric
Es Ric
Es Ric

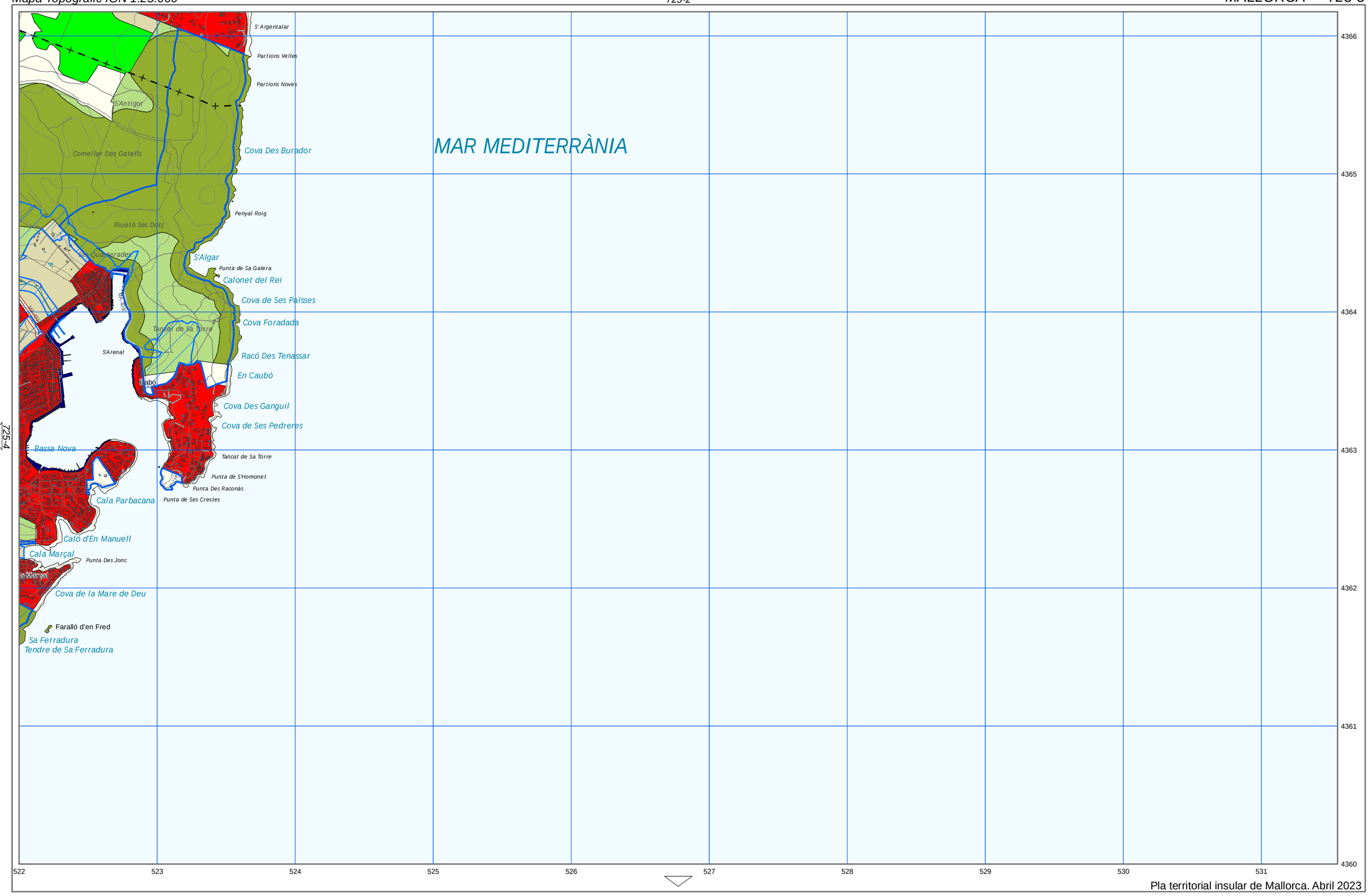

Pla territorial insular de Mallorca. Abril 2023

Arees de desenvolupament. S. Urbà i Urbanitzable o Apte per la Urbanització.
Arees de desenvolupament. AAPI Urbà i Urbanitzable o Apte per la Urbanització.
Sistema General Territorial
Parc Nacional Arxipèlag de Cabrera
Paratge Natural Serra de Tramuntana
Reserva Natural
Parc Natural
Monument Natural
Àrea de Protecció Perifèrica
APR inund., esllav. incendis i erosió
APT Carreteres
APT Costa
AANP
AAPI a Sòl Rústic
AIA Extensiva Oliverar
AIA Extensiva Vinya
AIA Intensiva
ANEI
ARIP
ARIP Boscós
AT
SRG
SRG-Forestal

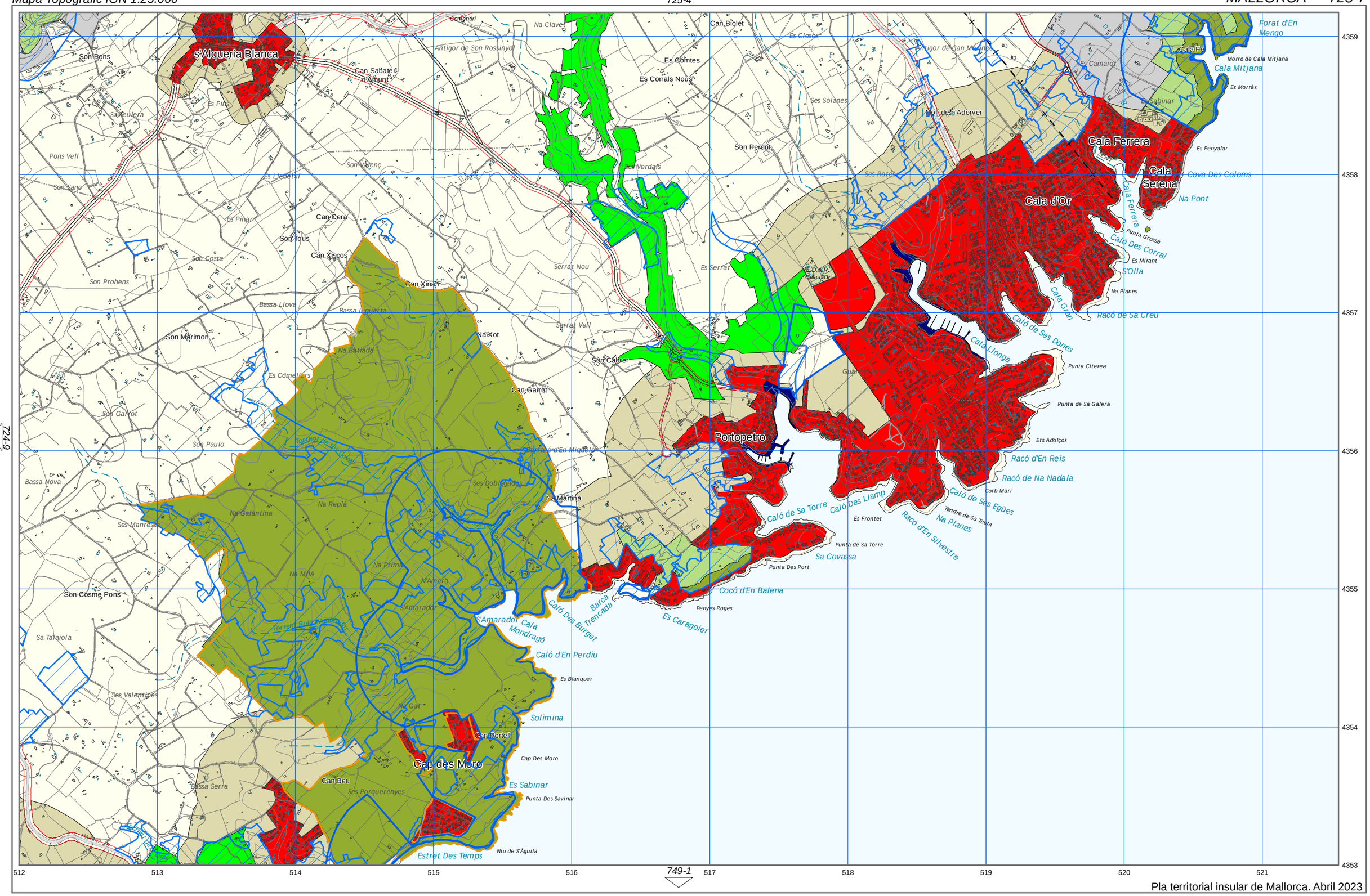
s'Alqueria Blanca
Son Pons
Can Sabater d'Amunt
Antigor de Son Rossinyol
Na Clavel
Can Biolet
Es Comtes
Es Corrals Nous
Es Closes
Antigor de Can Mesina
Es Camaiot
Cala Fés
Forat d'En Mengo
Morro de Cala Mitjana
Cala Mitjana
Es Morràs
Es Sabinar
Es Pins
Sa Teulera
Pons Vell
Son Sano
Son Valenç
Es Llebetxi
Es Pinar
Can Cera
Son Tous
Can Xiscos
Son Costa
Son Prohens
Can Xinar
Bassa Llova
Bassa Llguarta
Son Marimon
Na Xot
Na Batiada
Es Comellers
Son Garrot
Son Paulo
Bassa Nova
Ses Manresa
Son Cosme Pons
Sa Talaiola
Ses Valentines
Bassa Serra
Torrent de Ses Coves
Torrent Pla de Mallorca
Na Galantina
Na Replà
Na Milà
Na Prima
N'Amera
S'Amarador
Na Martina
Ses Dobligades
Na Gat
Can Bea
Ses Porquerenyes
Can Portell
Cap des Moro
Cap Des Moro
Es Sabinar
Punta Des Savinar
Niu de S'Àguila
Estret Des Temps
Solimina
Es Blanquer
Caló d'En Perdiu
Cala Mondragó
S'Amarador
Caló Des Burget
Barca Trencada
Es Caragoler
Cocó d'En Balena
Penyes Roges
Punta Des Port
Sa Covassa
Punta de Sa Torre
Es Frontet
Caló de Sa Torre
Caló Des Llamp
Racó d'En Silvestre
Na Planes
Caló de Ses Egües
Tendre de Sa Teula
Corb Marí
Racó de Na Nadala
Racó d'En Reis
Ets Adolços
Punta de Sa Galera
Punta Citerea
Caló de Ses Dones
Cala Llonga
Cala Gran
Racó de Sa Creu
Na Planes
S'Olla
Caló Des Corral
Punta Grossa
Es Mirant
Cala Ferrera
Cala Serena
Cala d'Or
Es Penyalar
Cova Des Coloms
Na Pont
Portopetro
Es Verdals
Son Perdut
Ses Solanes
Ses Rotes
Molí de la Adorver
Serrat Nou
Serrat Vell
Es Serrat
Guàl
E.D.A.R. Cala d'Or
Torrent de Ses Coves
Barranc d'En Miquelo
Antigor de Son Rossinyol
Cementiri
Ma-4101
Ma-4102
Ma-4103
Ma-4104
Ma-4105
Ma-4106
Ma-4107
Ma-4108
Ma-4109
Ma-4110
Ma-4111
Ma-4112
Ma-4113
Ma-4114
Ma-4115
Ma-4116
Ma-4117
Ma-4118
Ma-4119
Ma-4120
Ma-4121
Ma-4122
Ma-4123
Ma-4124
Ma-4125
Ma-4126
Ma-4127
Ma-4128
Ma-4129
Ma-4130
Ma-4131
Ma-4132
Ma-4133
Ma-4134
Ma-4135
Ma-4136
Ma-4137
Ma-4138
Ma-4139
Ma-4140

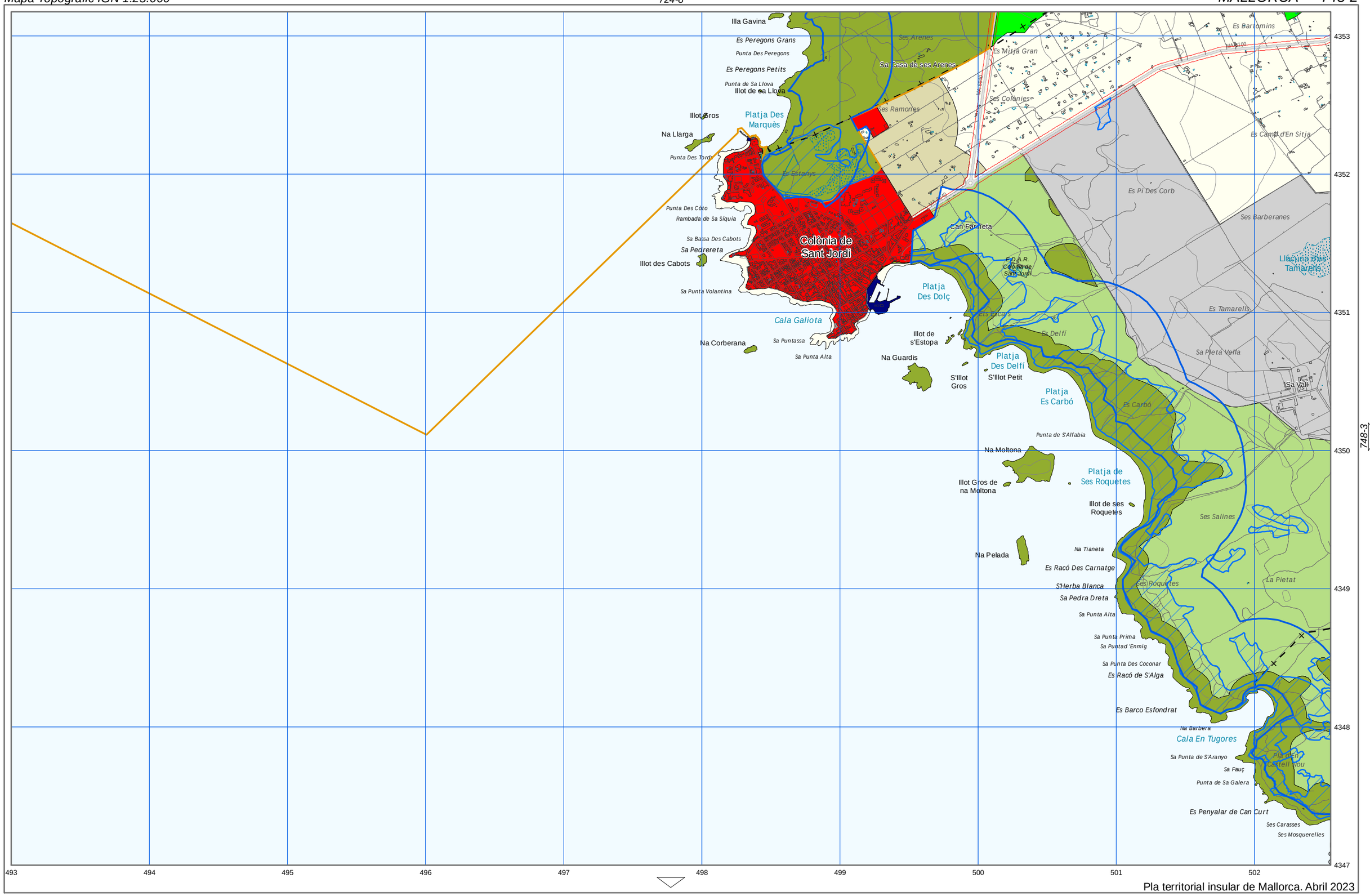

Pla territorial insular de Mallorca. Abril 2023

- Arees de desenvolupament. S. Urbà i Urbanitzable o Apte per la Urbanització.
- Arees de desenvolupament. AAPI Urbà i Urbanitzable o Apte per la Urbanització.
- Sistema General Territorial
- Parc Nacional Arxipèlag de Cabrera
- Paratge Natural Serra de Tramuntana
- Reserva Natural
- Parc Natural
- Monument Natural
- Àrea de Protecció Perifèrica
- APR inund., esllav. incendis i erosió
- APT Carreteres
- APT Costa
- AANP
- AAPI a Sòl Rústic
- AIA Extensiva Oliverar
- AIA Extensiva Vinya
- AIA Intensiva
- ANEI
- ARIP
- ARIP Boscós
- AT
- SRG
- SRG-Forestal

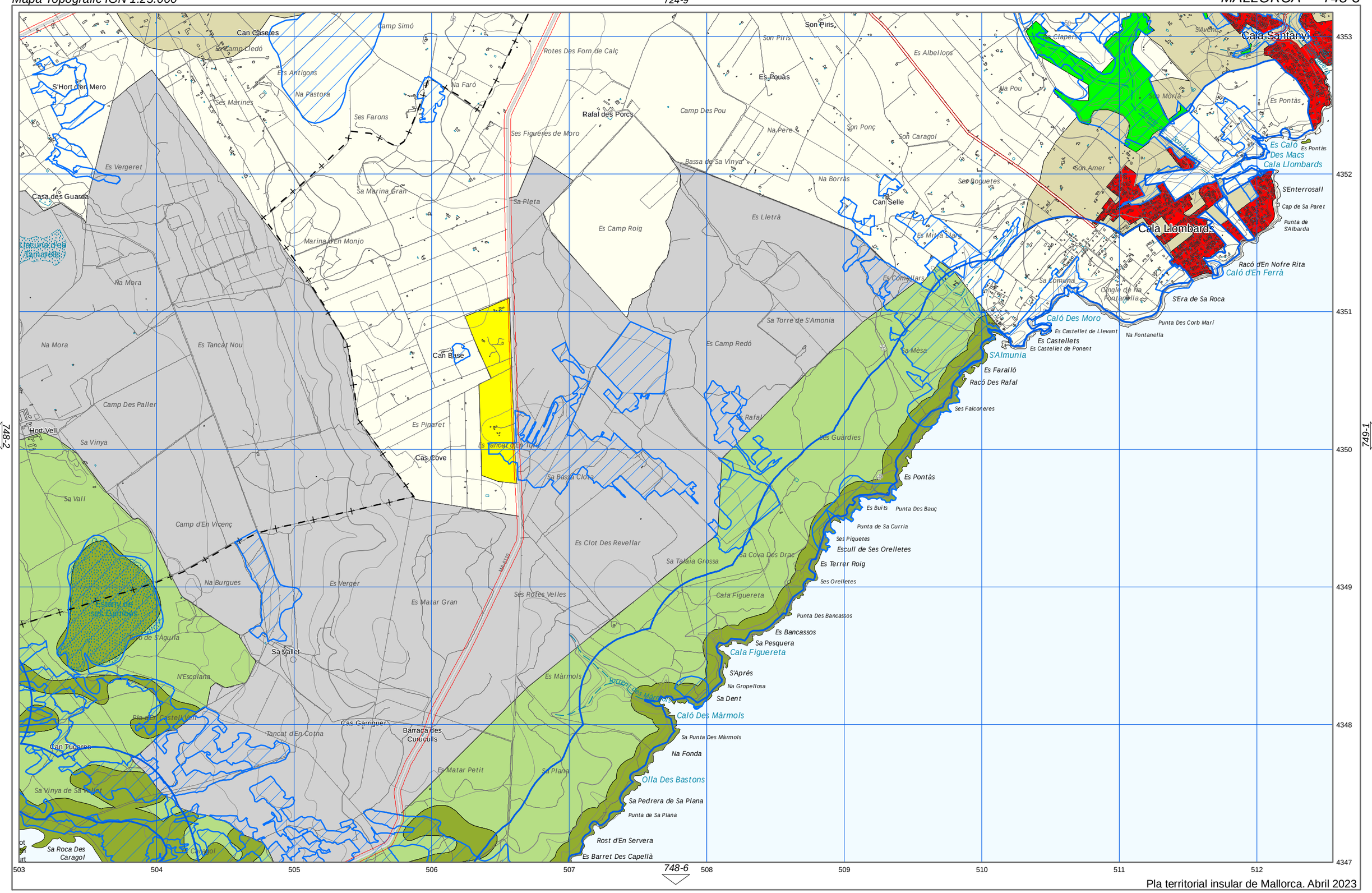

Pla territorial insular de Mallorca. Abril 2023

- Arees de desenvolupament. S. Urbà i Urbanitzable o Apte per la Urbanització.
- Arees de desenvolupament. AAPI Urbà i Urbanitzable o Apte per la Urbanització.
- Sistema General Territorial
- Parc Nacional Arxipèlag de Cabrera
- Paratge Natural Serra de Tramuntana
- Reserva Natural
- Parc Natural
- Monument Natural
- Àrea de Protecció Perifèrica
- APR inund., esllav. incendis i erosió
- APT Carreteres
- APT Costa
- AANP
- AAPI a Sòl Rústic
- AIA Extensiva Oliverar
- AIA Extensiva Vinya
- AIA Intensiva
- ANEI
- ARIP
- ARIP Boscós
- AT
- SRG
- SRG-Forestal

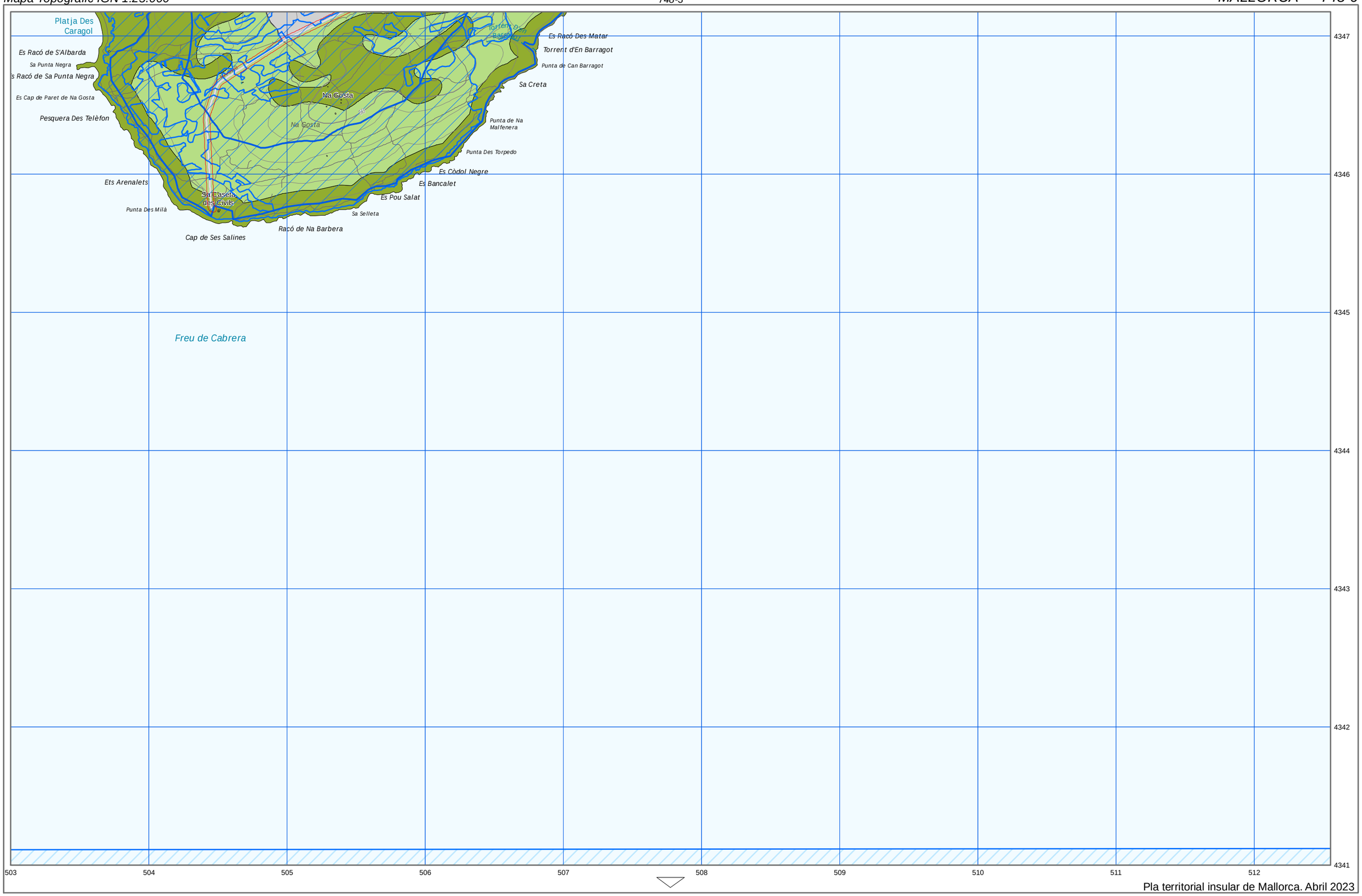

Pla territorial insular de Mallorca. Abril 2023

- Arees de desenvolupament. S. Urbà i Urbanitzable o Apte per la Urbanització.
- Arees de desenvolupament. AAPI Urbà i Urbanitzable o Apte per la Urbanització.
- Sistema General Territorial
- Parc Nacional Arxipèlag de Cabrera
- Paratge Natural Serra de Tramuntana
- Reserva Natural
- Parc Natural
- Monument Natural
- Àrea de Protecció Perifèrica
- APR inund., esllav. incendis i erosió
- APT Carreteres
- APT Costa
- AANP
- AAPI a Sòl Rústic
- AIA Extensiva Oliverar
- AIA Extensiva Vinya
- AIA Intensiva
- ANEI
- ARIP
- ARIP Boscós
- AT
- SRG
- SRG-Forestal

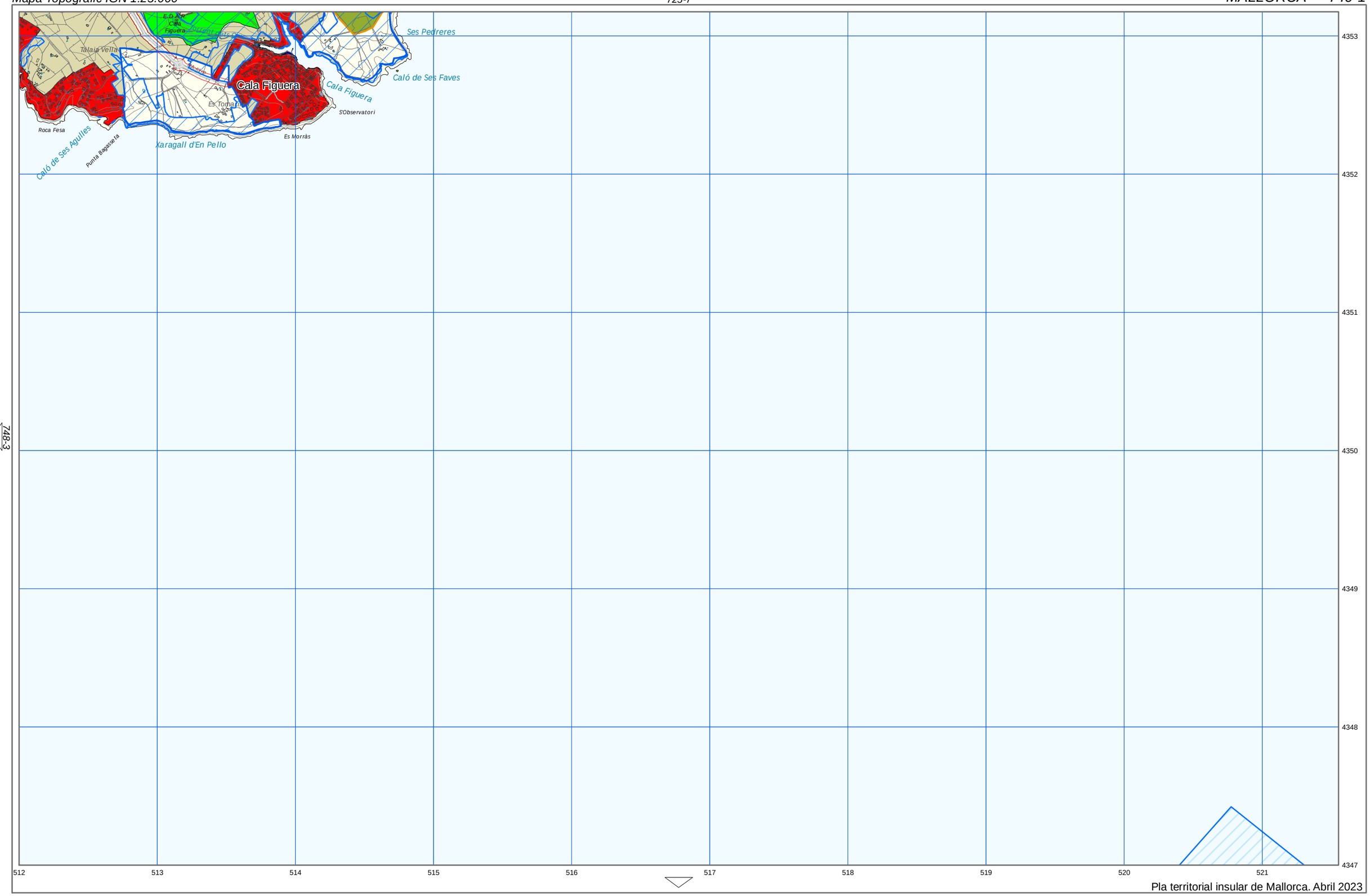

748-3

Pla territorial insular de Mallorca. Abril 2023

- Arees de desenvolupament. S. Urbà i Urbanitzable o Apte per la Urbanització.
- Arees de desenvolupament. AAPI Urbà i Urbanitzable o Apte per la Urbanització.
- Sistema General Territorial
- Parc Nacional Arxipèlag de Cabrera
- Paratge Natural Serra de Tramuntana
- Reserva Natural
- Parc Natural
- Monument Natural
- Àrea de Protecció Perifèrica
- APR inund., esllav. incendis i erosió
- APT Carreteres
- APT Costa
- AANP
- AAPI a Sòl Rústic
- AIA Extensiva Oliverar
- AIA Extensiva Vinya
- AIA Intensiva
- ANEI
- ARIP
- ARIP Boscós
- AT
- SRG
- SRG-Forestal

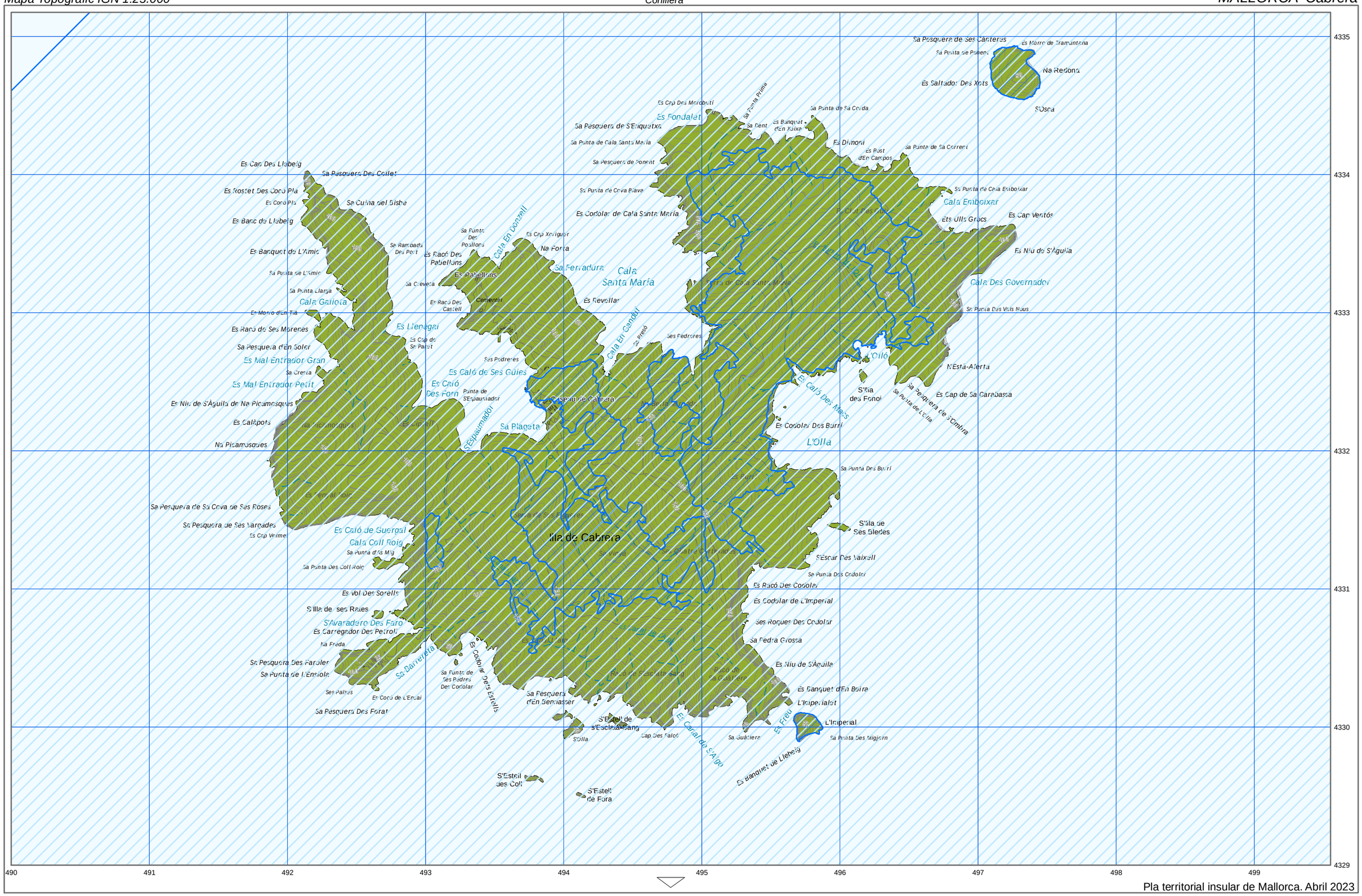

Pla territorial insular de Mallorca. Abril 2023

Arees de desenvolupament. S. Urbà i Urbanitzable o Apte per la Urbanització.	Parc Nacional Arxipèlag de Cabrera	Parc Natural	APR inund., esllav. incendis i erosió	AANP	AIA Extensiva Vinya	ARIP	SRG
Arees de desenvolupament. AAPI Urbà i Urbanitzable o Apte per la Urbanització.	Paratge Natural Serra de Tramuntana	Monument Natural	APT Carreteres	AAPI a Sòl Rústic	AIA Intensiva	ARIP Boscós	SRG-Forestal
Sistema General Territorial	Reserva Natural	Área de Protecció Perifèrica	APT Costa	AIA Extensiva Oliverar	ANEI	AT	

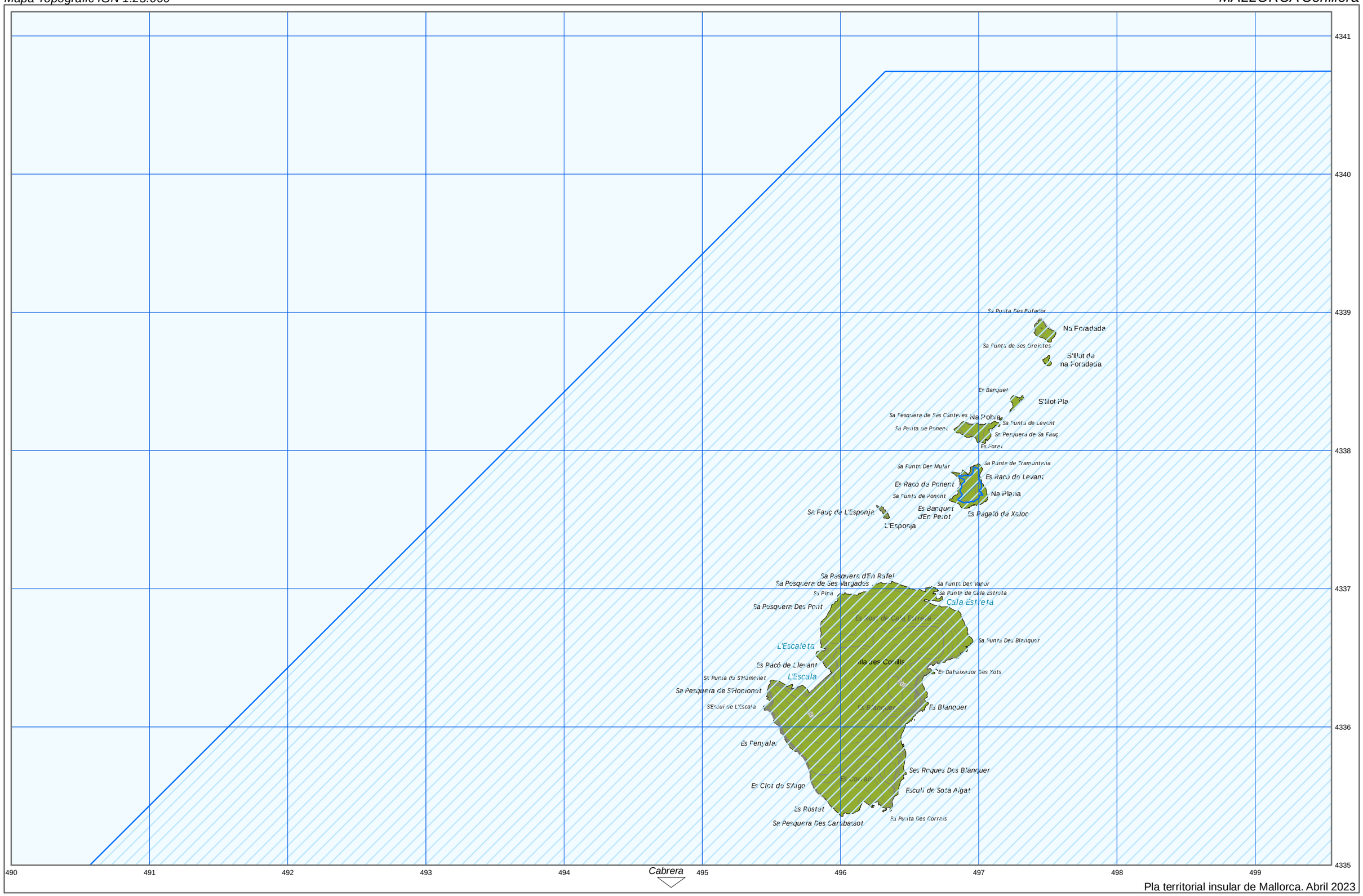

Pla territorial insular de Mallorca. Abril 2023

- Arees de desenvolupament. S. Urbà i Urbanitzable o Apte per la Urbanització.
- Arees de desenvolupament. AAPI Urbà i Urbanitzable o Apte per la Urbanització.
- Sistema General Territorial
- Parc Nacional Arxipèlag de Cabrera
- Paratge Natural Serra de Tramuntana
- Reserva Natural
- Parc Natural
- Monument Natural
- Àrea de Protecció Perifèrica
- APR inund., esllav. incendis i erosió
- APT Carreteres
- APT Costa
- AANP
- AAPI a Sòl Rústic
- AIA Extensiva Oliverar
- AIA Extensiva Vinya
- AIA Intensiva
- ANEI
- ARIP
- ARIP Boscós
- AT
- SRG
- SRG-Forestal