2024

PLA DE MILLORA DE LA MOBILITAT VIÀRIA I FOMENT DEL TRANSPORT PÚBLIC MITJANÇANT ESTACIONAMENTS D´INTERCANVI MODAL (2ª APROVACIÓ INICIAL)

Consell de Mallorca

Departament de Territori, Mobilitat i Infraestructures
Consell de Mallorca

Document Inicial del Pla

PLA DE MILLORA DE LA MOBILITAT VIÀRIA I FOMENT DEL TRANSPORT PÚBLIC MITJANÇANT ESTACIONAMENTS D´INTERCANVI MODAL (2ª APROVACIÓ INICIAL)

MEMÒRIA I ESTUDI ECONÒMIC I FINANCER

I. MEMÒRIA
II. ESTUDI ECONÒMIC I FINANCER
III. PLÀNOLS D'ALTERNATIVES

NORMATIVA

I. NORMATIVA
II. ANNEX 1: FITXES D'ESTACIONAMENTS DE INTERCANVI MODAL EXISTENTS
III. ANNEX 2: FITXES D'ESTACIONAMENTS DE INTERCANVI MODAL NOUS PROPOSATS

ESTUDI AMBIENTAL ESTRATÈGIC

I. ESTUDI AMBIENTAL

ANNEX

I. CANVIS INTRODUÏTS

Consell de Mallorca

Departament de Territori, Mobilitat i Infraestructures
Consell de Mallorca

EQUIP DE TREBALL

DIRECCIÓ TÈCNICA

Departament de Territori, Mobilitat i Infraestructures

Rafel Gelabert Tortella
Director Insular d'Infraestructures i d'Inspecció Tècnica de Vehicles

Josep Antoni Gimenez Serra
Arquitecte

Joan Reus Frontera
Enginyer Camins, Canals i Port

Josep Manuel Gómez
Dr. en Dret

Joan Carles Fuster
Arquitecte

EQUIP TÈCNIC

Carlos Martínez Bustelo. Antea Iberolatam
Enginyer Camins, Canals i Port

Laura Rey Ramos. Antea Iberolatam
Enginyer Camins, Canals i Port

Gabriela Ruggiero Pelay. Antea Iberolatam
Enginyer Camins, Canals i Port

Juan Valera Morales. Antea Iberolatam
Enginyer Ambiental

Antonio Regueira Pérez. Antea Iberolatam
Delineant

Juan Luis Argelich Casals. Doymo
Enginyer Industrial

Antonio Márquez Nogales. Doymo
Enginyer Industrial

Manel Aromir Puig. Doymo
Enginyer Industrial

Sonia Beltra Campos. Doymo
Arquitecta

Alfredo Abad Oviedo. Doymo
Delineant

34894456Y CARLOS MARTINEZ (R: B15080849)
Firmado digitalmente por 34894456Y CARLOS MARTINEZ (R: B15080849)
Fecha: 2024.09.19 12:51:22 +02'00'

CARLOS MARTÍNEZ BUSTELO
ENGINYER CAP DEL PROJECTE

JOAN REUS FRONTERA
ENGINYER RESPONSABLE DEL CONTRACTE

RAFEL GELABERT TORTELLA
DIRECTOR INSULAR D'INFRAESTRUCTURES I D'INSPECCIÓ TÉCNICA DE VEHICLES

FERNANDO RUBIO AGUILÓ
CONSELLER DE TERRITORI, MOBILITAT I INFRAESTRUCTURES

PLA DE MILLORA DE LA MOBILITAT VIÀRIA I FOMENT DEL TRANSPORT PÚBLIC MITJANÇANT ESTACIONAMENTS D'INTERCANVI MODAL (2ª APROVACIÓ INICIAL)

III. PLÀNOLS D'ALTERNATIVES 1

Consell de Mallorca

Departament de Territori, Mobilitat i Infraestructures
Consell de Mallorca

MEMÒRIA I ESTUDI ECONÒMIC I FINANCER

Contingut

PLÀNOLS D'ALTERNATIVES 1 .....

1.1 ALCÚDIA 1
1.2 ANDRATX 2
1.3 ANDRATX PORT 3
1.4 BUNYOLA 4
1.5 CALVIÀ PEGUERA 5
1.6 CALVIÀ SANTA PONÇA 6
1.7 CALVIÀ MAGALUF 7
1.8 CAMPOS 8
1.9 CAPDEPERA 9
1.10 CAPDEPERA CALA RAJADA 10
1.11 CONSELL 11
1.12 FELANITX 12
1.13 INCA 13
1.14 LLUCMAJOR 14
1.15 LLUCMAJOR S'ARENAL 15

PLÀNOLS D'ALTERNATIVES 2 .....

1.16 MANACOR SUD 16
1.17 MANACOR NORD 17
1.18 MANACOR EST 18
1.19 MARRATXÍ ESTACIÓ POLÍGON 19
1.20 MURO 20
1.21 POLLENÇA NORD 21
1.22 POLLENÇA SUD 22
1.23 POLLENÇA LAS PALMERAS 23
1.24 POLLENÇA PORT 24
1.25 SANTA MARÍA DEL CAMÍ 25
1.26 SANTANYÍ 26
1.27 SANTANYÍ CALA LLOMBARDS 27
1.28 SINEU 28
1.29 SÓLLER 29
1.30 SON SERVERA CALA BONA 30

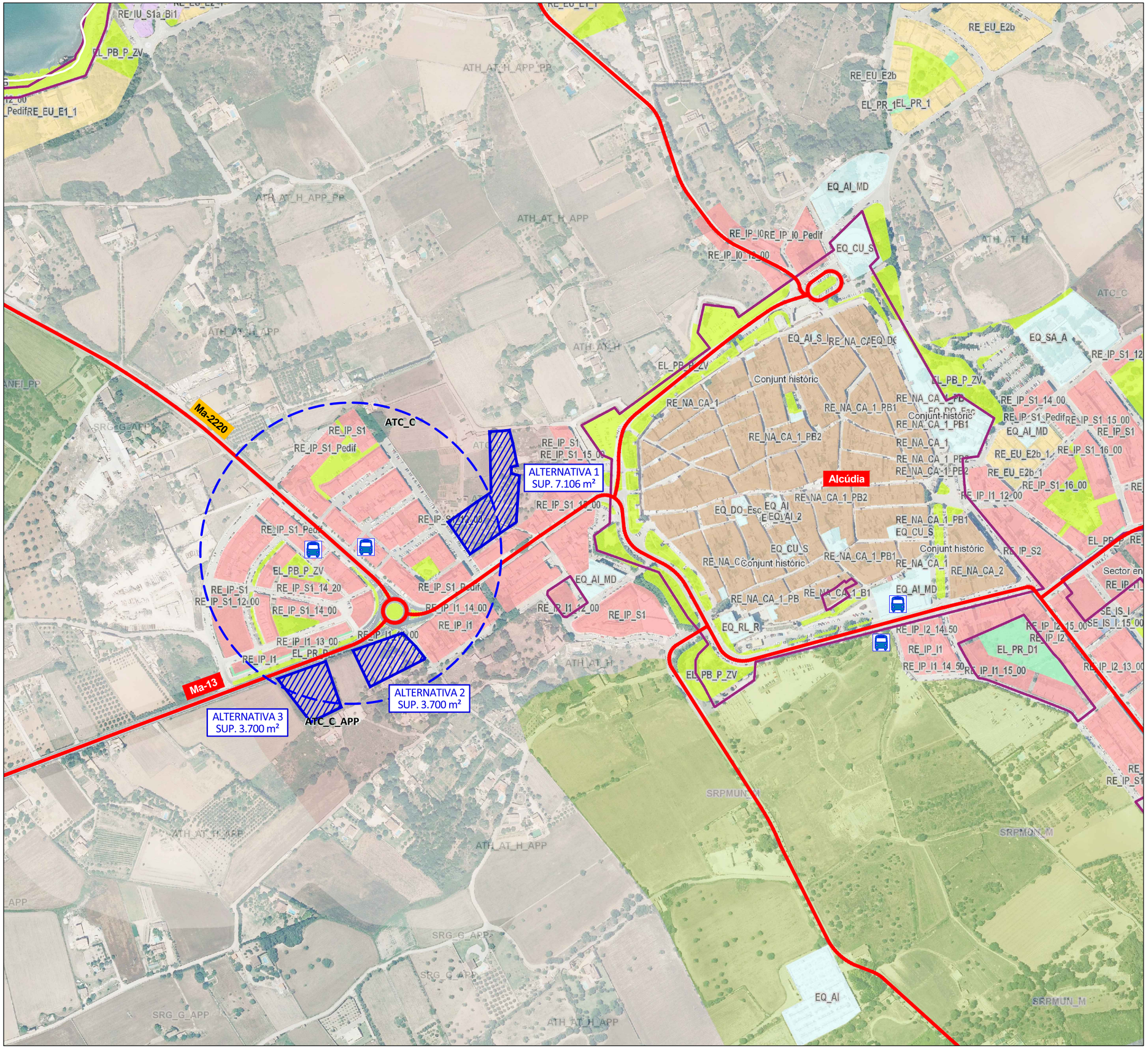

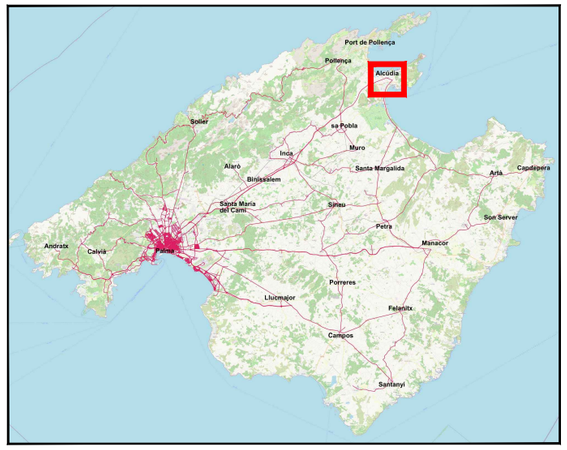

LLEGENDA

PARADA D'AUTOBÚS	ESTACIÓ DE TREN
PROPOSTA NOUS ESTACIONAMENTS D'INTERCANVI MODAL r. 200 m.	POSSIBLE ESTACIONAMENT

DADES URBANÍSTICS

CIUTAT	Alcúdia	MUNICIPI	Alcúdia

CLASSIFICACIÓ	QUALIFICACIÓ/CATEGORIA
Sòl urbà (SU)	RE_IP : Intensiva plurifamiliar
Sòl rústic (SR)	ATC_C : Àrea de transició creixament

Pla de Millora de la Mobilitat Viària i Foment del Transport Públic mitjançant Estacionaments d'Intercanvi Modal

Promoció:

Consell de Mallorca — Departament de Territori, Mobilitat i Infraestructures, Consell de Mallorca

Consultors:

antea group — DOYMO Desarrollo Organización Movilidad ISO 9001 : 2015 ISO 14001 : 2015

PLA ESPECIAL APROVACIÓ INICIAL

PROPOSTA NOUS ESTACIONAMENTS D'INTERCANVI MODAL

ESTACIONAMENTS ALCÚDIA

PLÀNOLS DE RESERVA TERRITORIAL DEL ESTACIONAMENTS D'INTERCANVI MODAL PER CLASSIFICACIÓ I CATEGORIA

Escala:	Data:	Nº Planol:	N
1/5.000 - A3	MAIG 2024	4.1.1	

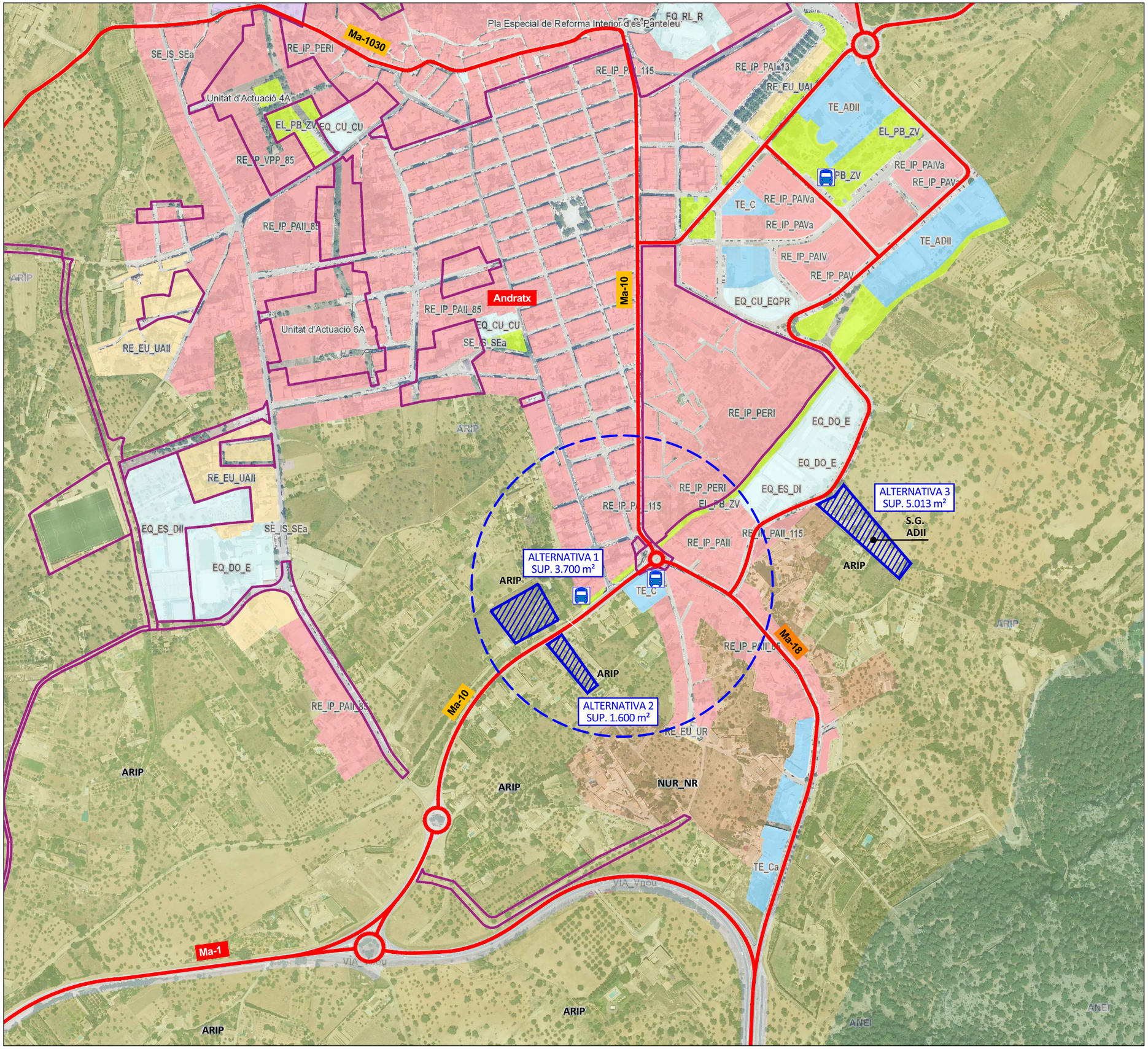

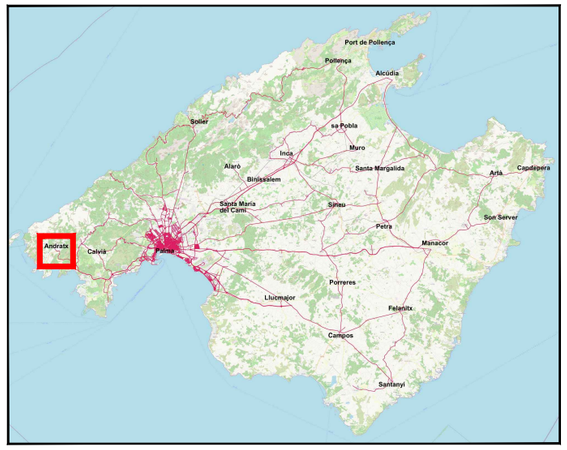

LLEGENDA

PARADA D'AUTOBÚS	ESTACIÓ DE TREN
PROPOSTA NOUS ESTACIONAMENTS D'INTERCANVI MODAL r. 200 m.	POSSIBLE ESTACIONAMENT

DADES URBANÍSTICS

CIUTAT	Andratx	MUNICIPI	Andratx

CLASSIFICACIÓ	QUALIFICACIÓ/CATEGORIA
Sòl urbà (SU)	RE_IP : Intensiva plurifamiliar
Sòl urbà (SU)	TE_C : Terciario Comercial
Sòl rústic (SR)	ARIP : Àrea rural d'interès paisatgístic
Sòl rústic (SR)	(ARIP) S.G. / ADII (Sistema General / Zona administrativa)
Sòl rústic (SR)	NUR_NR : Nucli rural

Pla de Millora de la Mobilitat Viària i Foment del Transport Públic mitjançant Estacionaments d'Intercanvi Modal

Promoció:

Consell de Mallorca — Departament de Territori, Mobilitat i Infraestructures, Consell de Mallorca

Consultors:

antea group — DOYMO Desarrollo Organización Movilidad ISO 9001 : 2015 ISO 14001 : 2015

PLA ESPECIAL APROVACIÓ INICIAL

PROPOSTA NOUS ESTACIONAMENTS D'INTERCANVI MODAL

ESTACIONAMENTS ANDRATX

PLÀNOLS DE RESERVA TERRITORIAL DEL ESTACIONAMENTS D'INTERCANVI MODAL PER CLASSIFICACIÓ I CATEGORIA

Escala:	Data:	Nº Planol:	N
1/5.000 - A3	MAIG 2024	4.1.2	

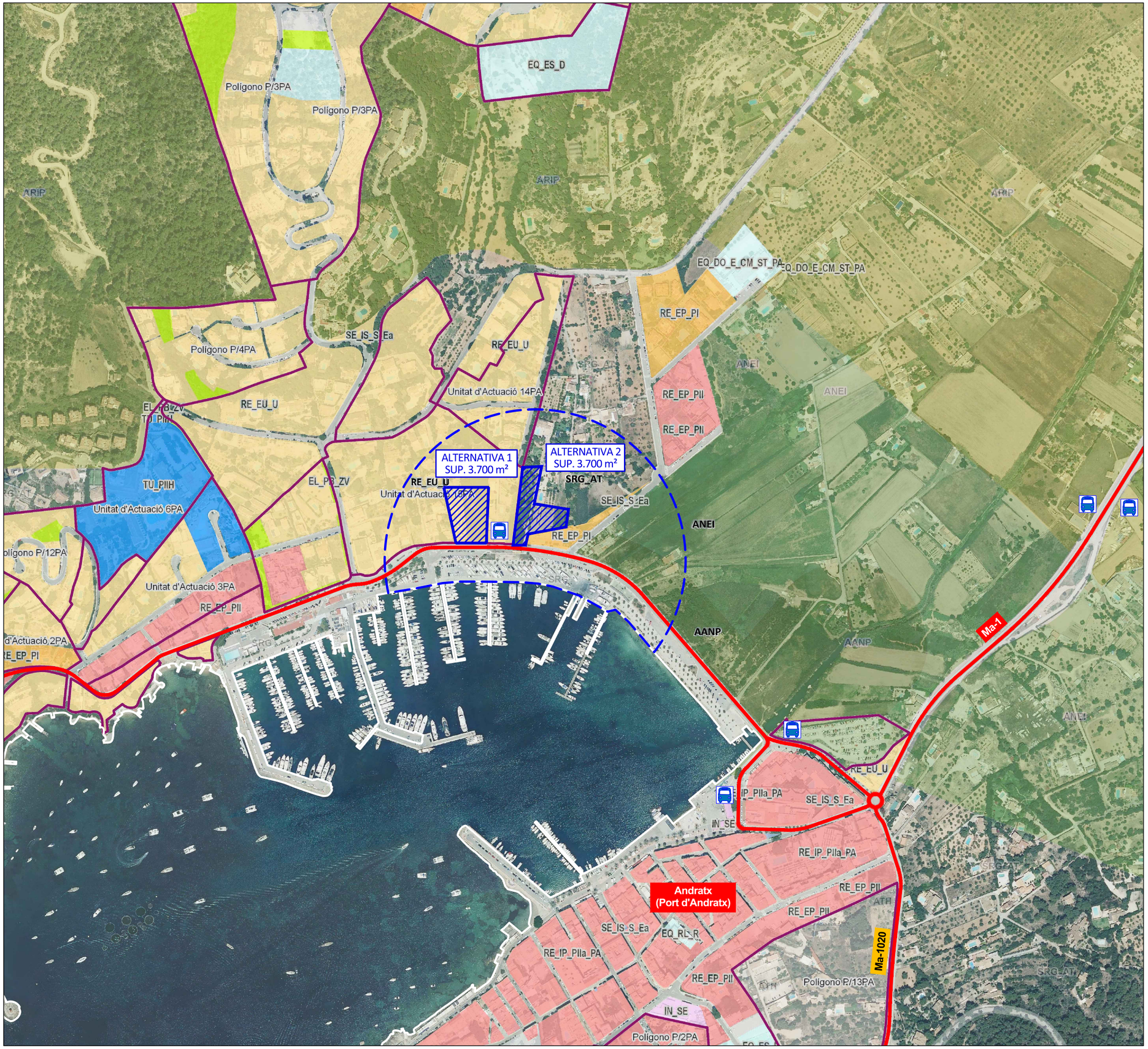

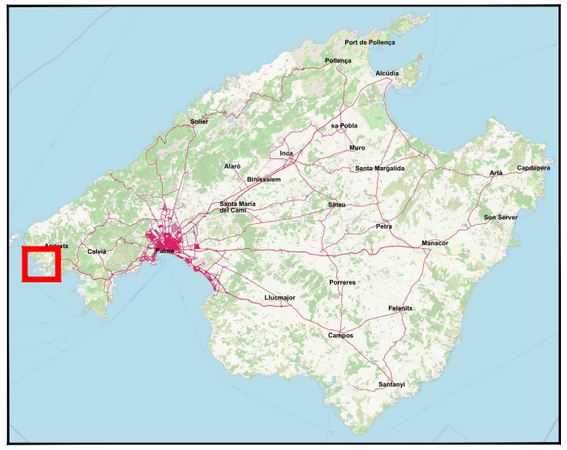

LLEGENDA

PARADA D'AUTOBÚS	ESTACIÓ DE TREN
PROPOSTA NOUS ESTACIONAMENTS D'INTERCANVI MODAL r. 200 m.	POSSIBLE ESTACIONAMENT

DADES URBANÍSTICS

CIUTAT	Port d'Andratx	MUNICIPI	Andratx

CLASSIFICACIÓ	QUALIFICACIÓ/CATEGORIA
Sòl urbà (SU)	RE_EU_U : Extensiva unifamiliar
Sòl urbà (SU)	RE_EP_PI : Extensiva plurifamiliar
Sòl urbà (SU)	SE_IS_S_Ea : Instal·lacions i serveis
Sòl rústic (SR)	SRG_AT : Sòl rústic de règim general. Àrea de Transició

Pla de Millora de la Mobilitat Viària i Foment del Transport Públic mitjançant Estacionaments d'Intercanvi Modal

Promoció:

Consell de Mallorca — Departament de Territori, Mobilitat i Infraestructures, Consell de Mallorca

Consultors:

antea group — DOYMO Desarrollo Organización Movilidad ISO 9001 : 2015 ISO 14001 : 2015

PLA ESPECIAL APROVACIÓ INICIAL

PROPOSTA NOUS ESTACIONAMENTS D'INTERCANVI MODAL

ESTACIONAMENTS ANDRATX (PORT)

PLÀNOLS DE RESERVA TERRITORIAL DEL ESTACIONAMENTS D'INTERCANVI MODAL PER CLASSIFICACIÓ I CATEGORIA

Escala:	Data:	Nº Planol:	N
1/5.000 - A3	MAIG 2024	4.1.3	

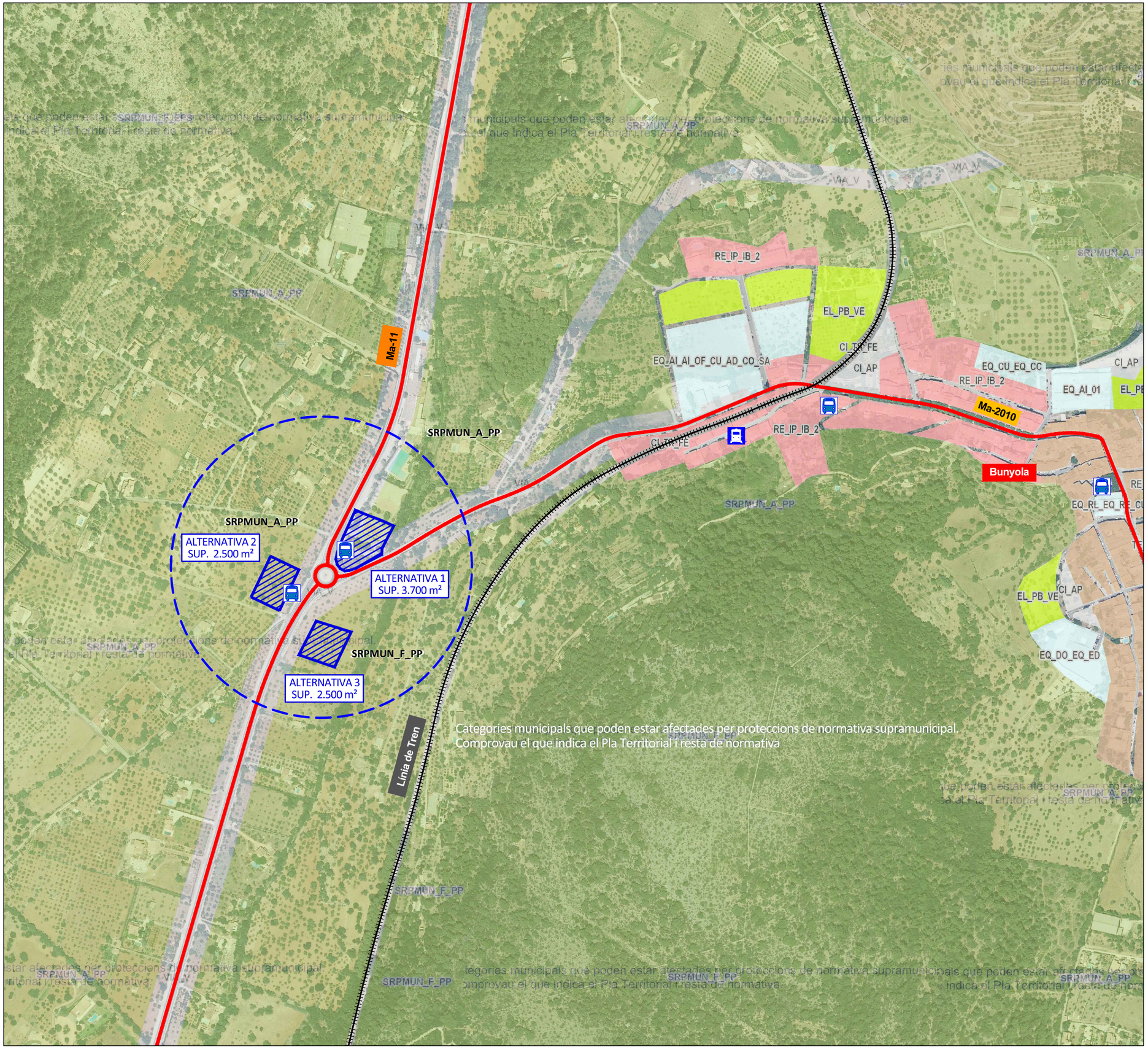

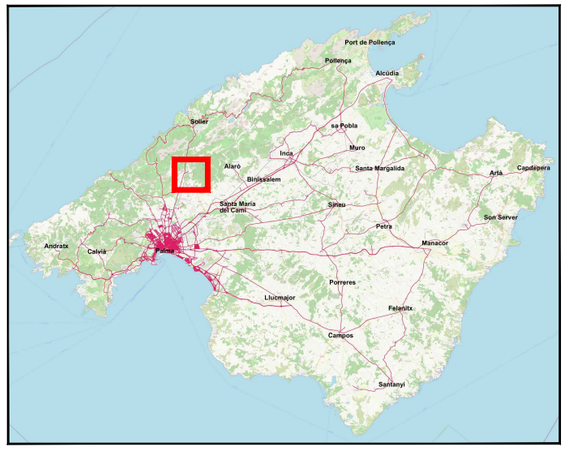

LLEGENDA

PARADA D'AUTOBÚS	ESTACIÓ DE TREN
PROPOSTA NOUS ESTACIONAMENTS D'INTERCANVI MODAL r. 200 m.	POSSIBLE ESTACIONAMENT

DADES URBANÍSTICS

CIUTAT	Bunyola	MUNICIPI	Bunyola

	CLASSIFICACIÓ	QUALIFICACIÓ/CATEGORIA
	Sòl rústic (SR)	SRPMUN_A_PP : Sòl rústic protegit municipal - Agrícola

Pla de Millora de la Mobilitat Viària i Foment del Transport Públic mitjançant Estacionaments d'Intercanvi Modal

Promoció:

Consell de Mallorca — Departament de Territori, Mobilitat i Infraestructures, Consell de Mallorca

Consultors:

anteagroup — DOYMO Desarrollo Organización Movilidad ISO 9001 : 2015 ISO 14001 : 2015

PLA ESPECIAL APROVACIÓ INICIAL

PROPOSTA NOUS ESTACIONAMENTS D'INTERCANVI MODAL

ESTACIONAMENTS BUNYOLA

PLÀNOLS DE RESERVA TERRITORIAL DEL ESTACIONAMENTS D'INTERCANVI MODAL PER CLASSIFICACIÓ I CATEGORIA

Escala:	Data:	Nº Planol:	N
1/5.000 - A3	MAIG 2024	4.1.4	

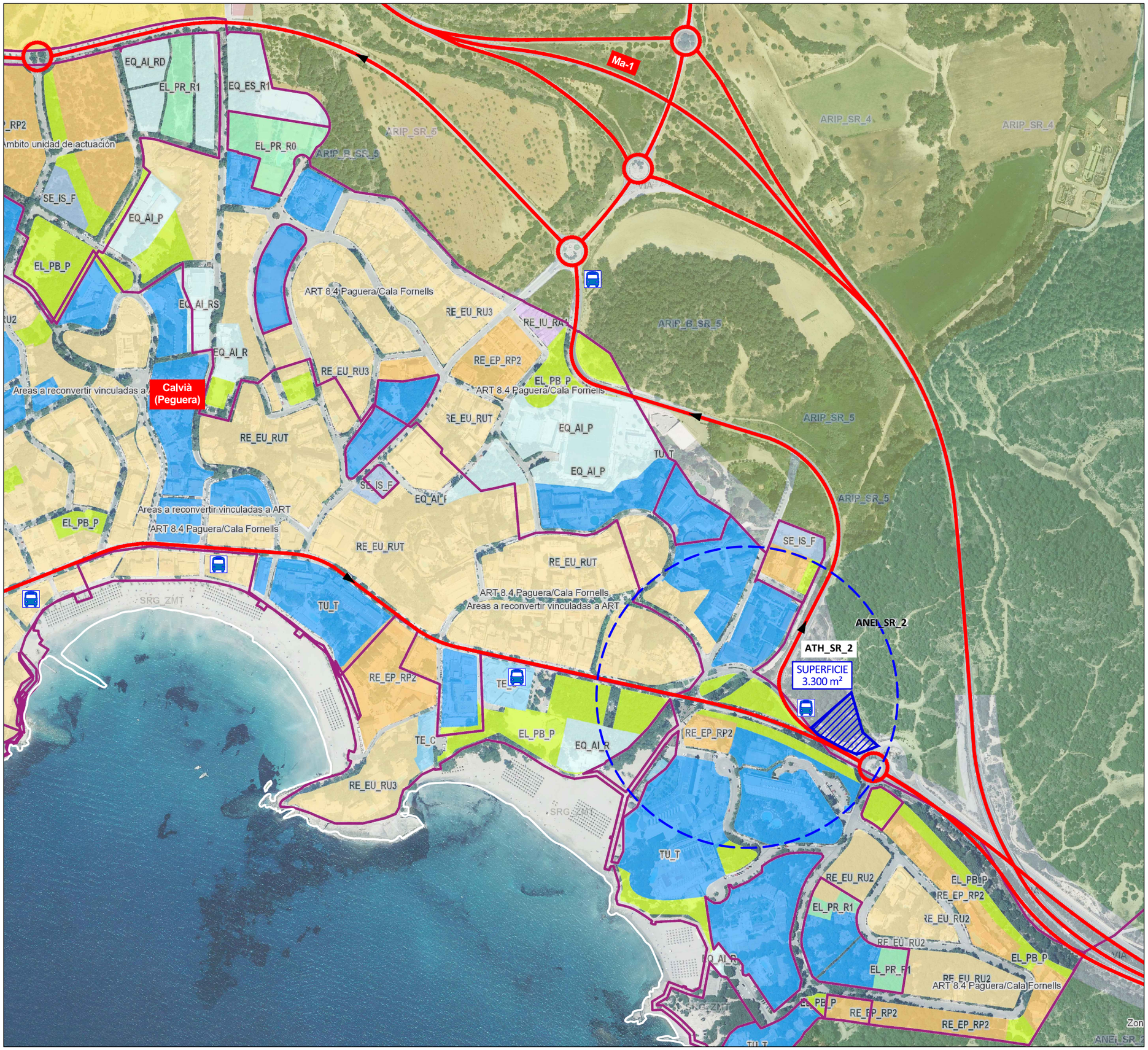

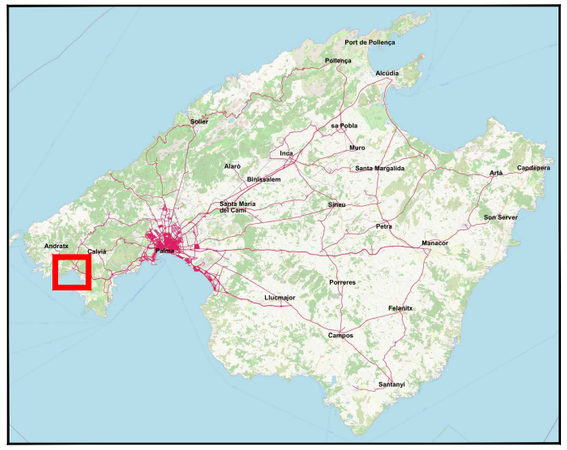

LLEGENDA

PARADA D'AUTOBÚS	ESTACIÓ DE TREN
PROPOSTA NOUS ESTACIONAMENTS D'INTERCANVI MODAL r. 200 m.	POSSIBLE ESTACIONAMENT

DADES URBANÍSTICS

CIUTAT	Peguera	MUNICIPI	Calvià

CLASSIFICACIÓ	QUALIFICACIÓ/CATEGORIA
Sòl urbà (SU)	RE_EU_RUT : Extensiva unifamiliar
Sòl urbà (SU)	TU_T : Turistics
Sòl urbà (SU)	EQ_AI_R : Equipaments privats
Sòl urbà (SU)	EL_PB_P : Espais lliures de domini públic
Sòl urbà (SU)	RE_EP_RP2 : Plurifamiliar grado 2
Sòl rústic (SR)	ATH_SR_2 : Àrea de transició harmonització Àrea d'interès forestal. Sistemes generals C. I.

Pla de Millora de la Mobilitat Viària i Foment del Transport Públic mitjançant Estacionaments d'Intercanvi Modal

Promoció:

Consell de Mallorca — Departament de Territori, Mobilitat i Infraestructures, Consell de Mallorca

Consultors:

antea group — DOYMO Desarrollo Organización Movilidad ISO 9001 : 2015 ISO 14001 : 2015

PLA ESPECIAL APROVACIÓ INICIAL

PROPOSTA NOUS ESTACIONAMENTS D'INTERCANVI MODAL

ESTACIONAMENT CALVIÀ (PEGUERA)

PLÀNOLS DE RESERVA TERRITORIAL DEL ESTACIONAMENTS D'INTERCANVI MODAL PER CLASSIFICACIÓ I CATEGORIA

Escala:	Data:	Nº Planol:	N
1/5.000 - A3	MAIG 2024	4.1.5	

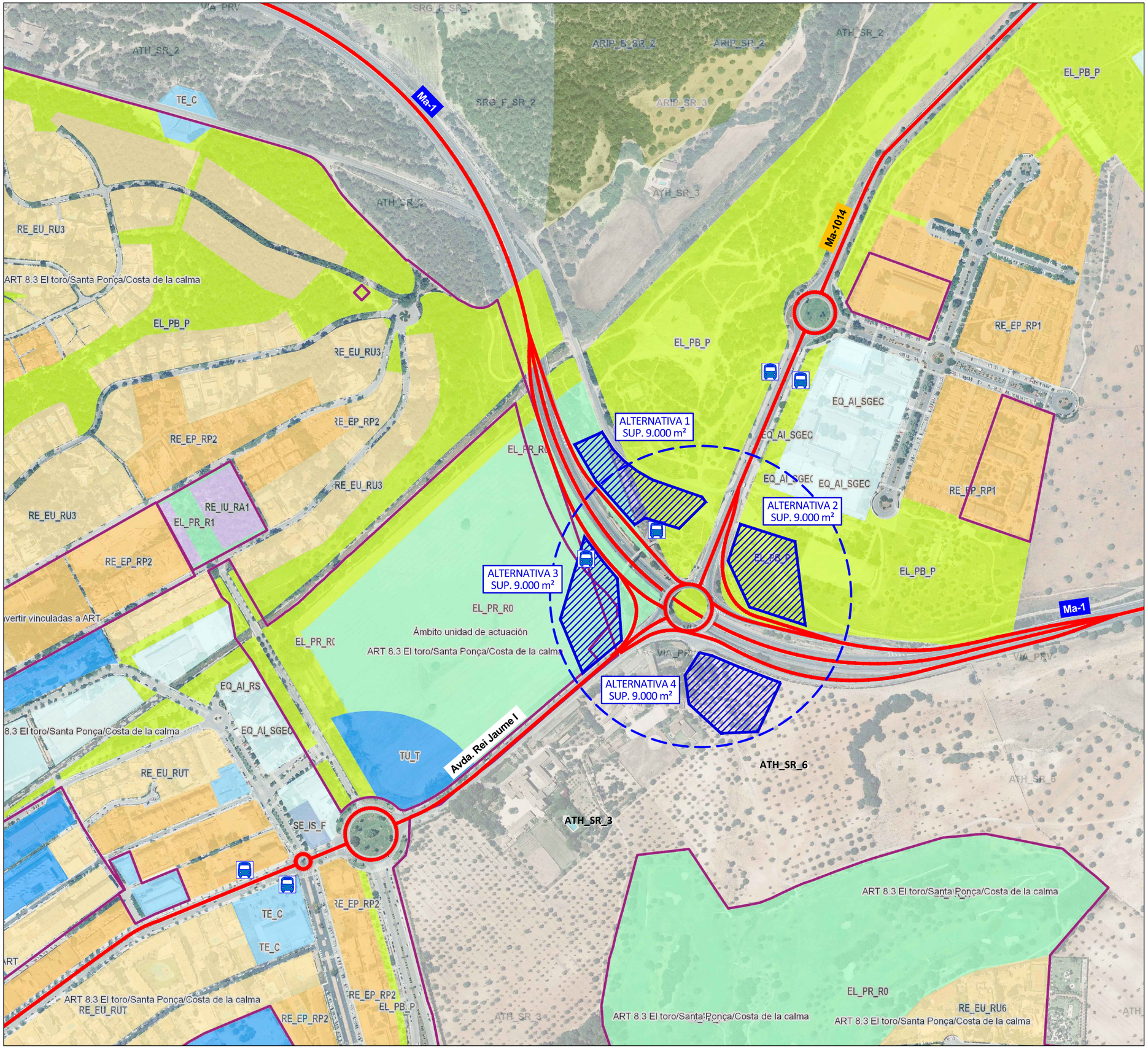

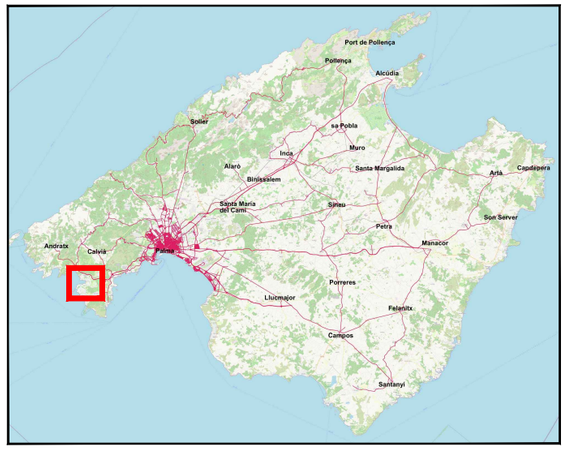

LLEGENDA

PARADA D'AUTOBÚS	ESTACIÓ DE TREN
PROPOSTA NOUS ESTACIONAMENTS D'INTERCANVI MODAL r. 200 m.	POSSIBLE ESTACIONAMENT

DADES URBANÍSTICS

CIUTAT	Santa Ponça	MUNICIPI	Calvià

CLASSIFICACIÓ	QUALIFICACIÓ/CATEGORIA
Sòl urbà (SU)	EL_PB_P : Espais lliures de domini públic
Sòl urbà (SU)	EL_PR_R0 : Espais lliures de domini privat
Sòl rústic (SR)	ATH_SR_3 : Àrea de transició harmonització Àrea d'interès paisatgístic
Sòl rústic (SR)	ATH_SR_6 : Àrea de transició harmonització Àrea de rústic comú

Pla de Millora de la Mobilitat Viària i Foment del Transport Públic mitjançant Estacionaments d'Intercanvi Modal

Promoció:

Consell de Mallorca — Departament de Territori, Mobilitat i Infraestructures, Consell de Mallorca

Consultors:

anteagroup — DOYMO Desarrollo Organización Movilidad ISO 9001 : 2015 ISO 14001 : 2015

PLA ESPECIAL APROVACIÓ INICIAL

PROPOSTA NOUS ESTACIONAMENTS D'INTERCANVI MODAL

ESTACIONAMENTS CALVIÀ (SANTA PONÇA)

PLÀNOLS DE RESERVA TERRITORIAL DEL ESTACIONAMENTS D'INTERCANVI MODAL PER CLASSIFICACIÓ I CATEGORIA

Escala:	Data:	Nº Planol:	N
1/5.000 - A3	MAIG 2024	4.1.6	

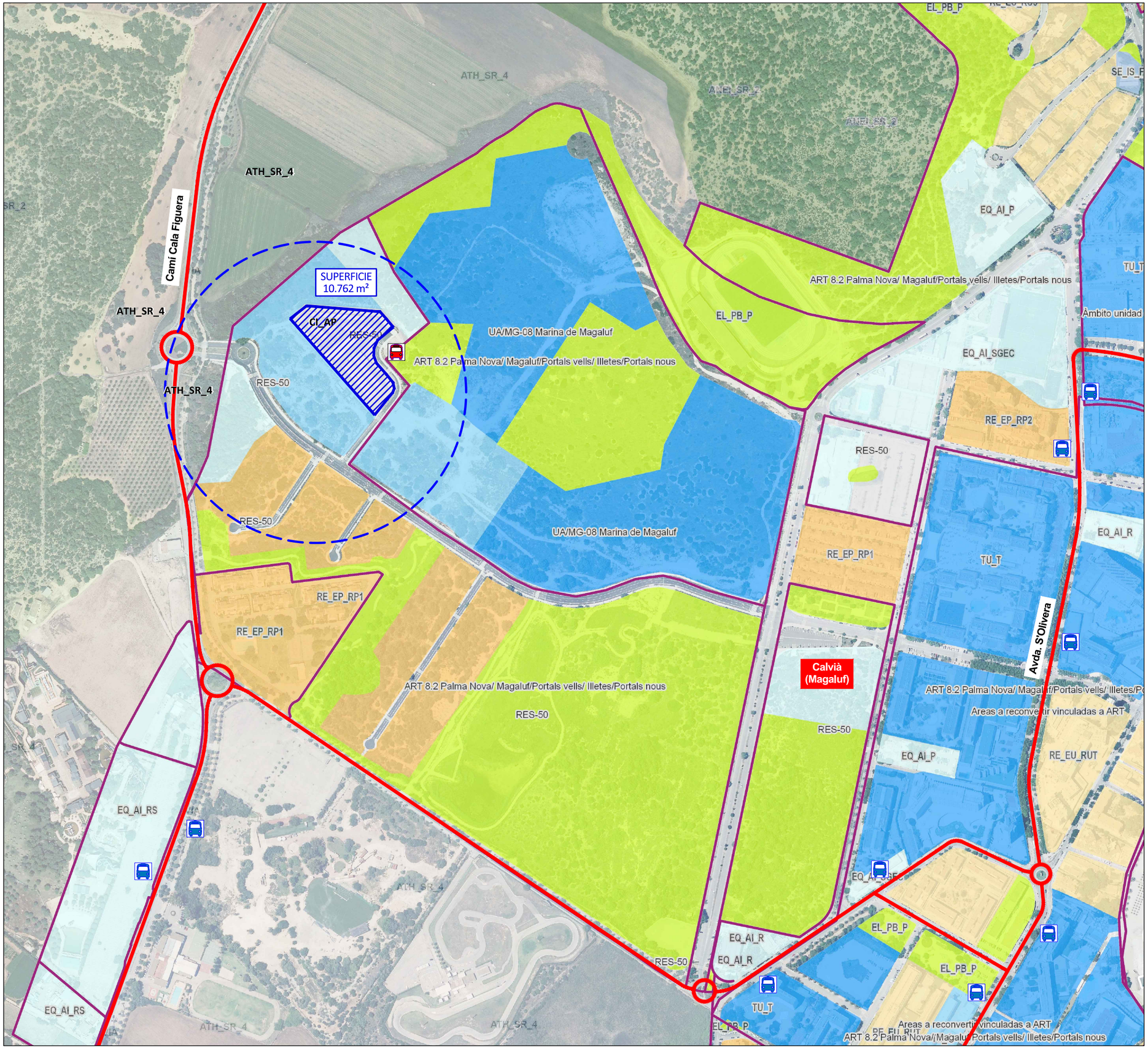

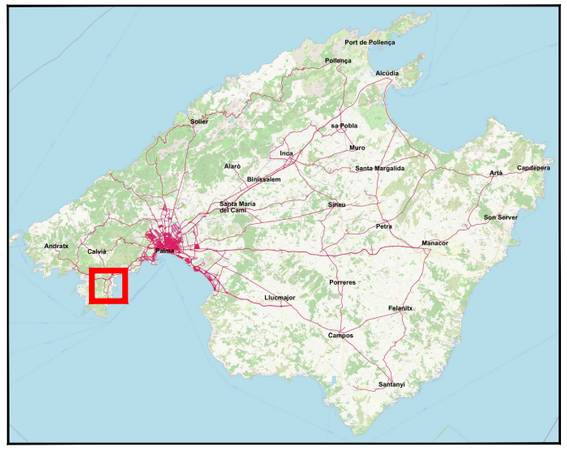

LLEGENDA

PARADA D'AUTOBÚS	ESTACIÓ DE TREN
PROPOSTA NOUS ESTACIONAMENTS D'INTERCANVI MODAL r. 200 m.	POSSIBLE ESTACIONAMENT

DADES URBANÍSTICS

CIUTAT	Magaluf	MUNICIPI	Calvià

CLASSIFICACIÓ	QUALIFICACIÓ/CATEGORIA
Sòl urbà (SU)	RE_EP : Extensiva plurifamiliar
Sòl urbà (SU)	TE_C : Terciari comercial
Sòl urbà (SU)	EQ_AI : Equipaments Administratiu - Institucional
Sòl urbà (SU)	CI_AP : Aparcament de vehicles
Sòl urbà (SU)	EL_PB : Espais lliures de domini públic
Sòl rústic (SR)	ATH_SR_4 : Àrea de transició harmonització

Pla de Millora de la Mobilitat Viària i Foment del Transport Públic mitjançant Estacionaments d'Intercanvi Modal

Promoció:

Consell de Mallorca — Departament de Territori, Mobilitat i Infraestructures, Consell de Mallorca

Consultors:

antea group — DOYMO Desarrollo Organización Movilidad ISO 9001 : 2015 ISO 14001 : 2015

PLA ESPECIAL APROVACIÓ INICIAL

PROPOSTA NOUS ESTACIONAMENTS D'INTERCANVI MODAL

ESTACIONAMENT CALVIÀ (MAGALUF)

PLÀNOLS DE RESERVA TERRITORIAL DEL ESTACIONAMENTS D'INTERCANVI MODAL PER CLASSIFICACIÓ I CATEGORIA

Escala:	Data:	Nº Planol:	N
1/5.000 - A3	MAIG 2024	4.1.7	

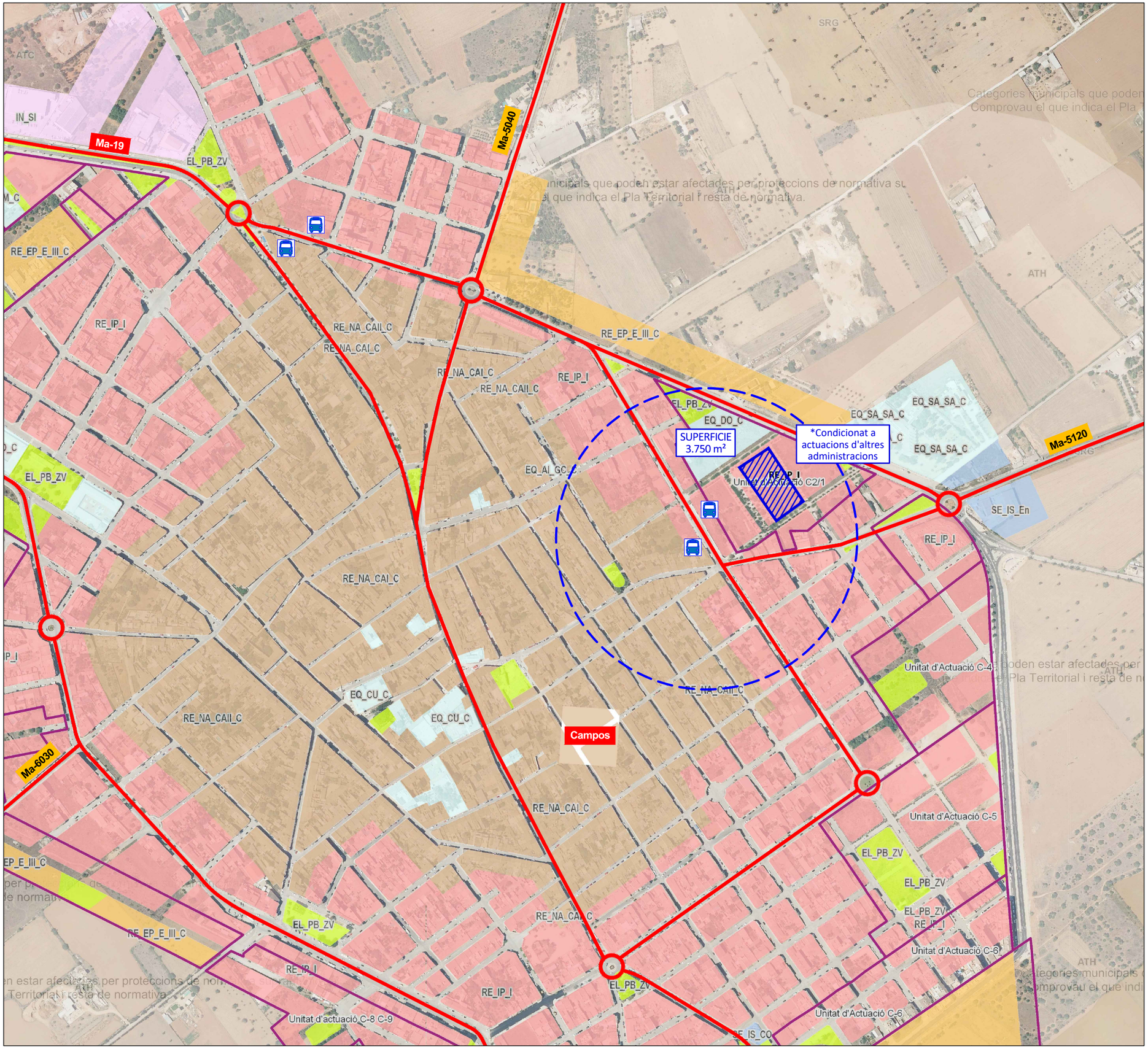

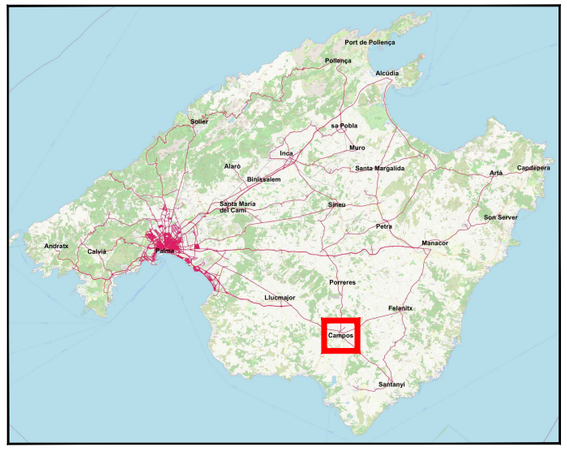

LLEGENDA

PARADA D'AUTOBÚS	ESTACIÓ DE TREN
PROPOSTA NOUS ESTACIONAMENTS D'INTERCANVI MODAL r. 200 m.	POSSIBLE ESTACIONAMENT

DADES URBANÍSTICS

CIUTAT	Campos	MUNICIPI	Campos

CLASSIFICACIÓ	QUALIFICACIÓ/CATEGORIA
Sòl urbà (SU)	RE_EP : Extensiva plurifamiliar
Sòl urbà (SU)	RE_IP : Intensiva plurifamiliar
Sòl urbà (SU)	RE_NA : Nucli antic
Sòl urbà (SU)	EQ_DO : Equipament docent o educatiu
Sòl urbà (SU)	EL_PB : Espais lliures de domini públic

Pla de Millora de la Mobilitat Viària i Foment del Transport Públic mitjançant Estacionaments d'Intercanvi Modal

Promoció:

Consell de Mallorca

Departament de Territori, Mobilitat i Infraestructures
Consell de Mallorca

Consultors:

antea group

DOYMO Desarrollo Organización Movilidad
ISO 9001 : 2015
ISO 14001 : 2015

PLA ESPECIAL APROVACIÓ INICIAL

PROPOSTA NOUS ESTACIONAMENTS D'INTERCANVI MODAL

ESTACIONAMENT CAMPOS

PLÀNOLS DE RESERVA TERRITORIAL DEL ESTACIONAMENTS D'INTERCANVI MODAL PER CLASSIFICACIÓ I CATEGORIA

Escala:	Data:	Nº Planol:	
1/5.000 - A3	MAIG 2024	4.1.8	N

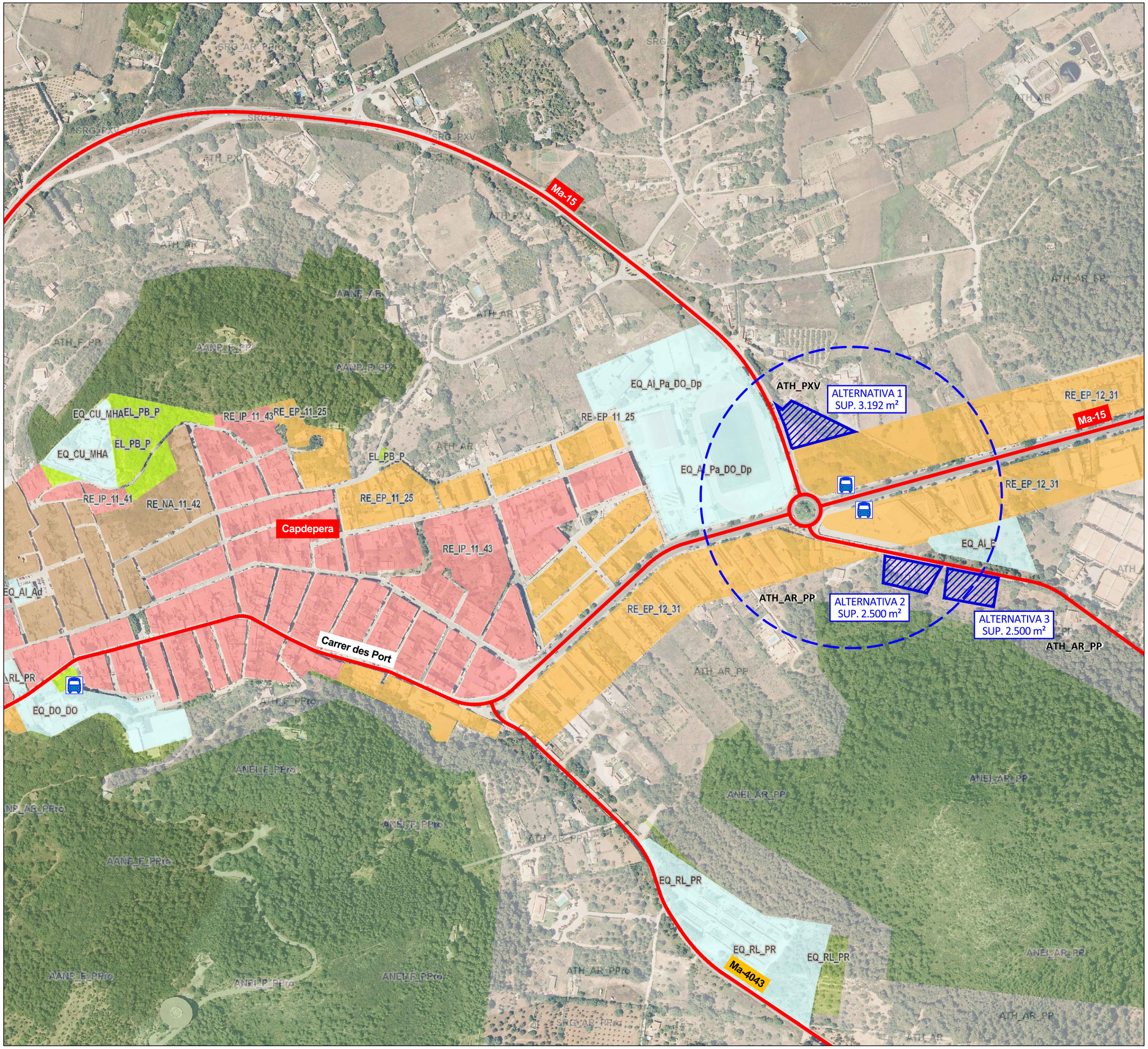

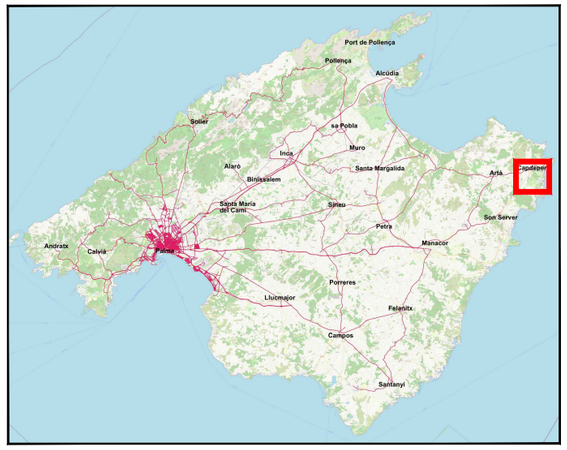

LLEGENDA

PARADA D'AUTOBÚS	ESTACIÓ DE TREN
PROPOSTA NOUS ESTACIONAMENTS D'INTERCANVI MODAL r. 200 m.	POSSIBLE ESTACIONAMENT

DADES URBANÍSTICS

CIUTAT	Capdepera	MUNICIPI	Capdepera

	CLASSIFICACIÓ	QUALIFICACIÓ/CATEGORIA
	Sòl urbà (SU)	RE_EP : Extensiva plurifamiliar
	Sòl urbà (SU)	EQ_AI : Equipaments Administratiu - Institucional
	Sòl rústic (SR)	ATH_PXV / ATH_AR_PP : Àrea de transició harmonització

Pla de Millora de la Mobilitat Viària i Foment del Transport Públic mitjançant Estacionaments d'Intercanvi Modal

Promoció:

Consell de Mallorca — Departament de Territori, Mobilitat i Infraestructures, Consell de Mallorca

Consultors:

antea group — DOYMO Desarrollo Organización Movilidad ISO 9001 : 2015 ISO 14001 : 2015

PLA ESPECIAL APROVACIÓ INICIAL

PROPOSTA NOUS ESTACIONAMENTS D'INTERCANVI MODAL

ESTACIONAMENTS CAPDEPERA

PLÀNOLS DE RESERVA TERRITORIAL DEL ESTACIONAMENTS D'INTERCANVI MODAL PER CLASSIFICACIÓ I CATEGORIA

Escala:	Data:	Nº Planol:	N
1/5.000 - A3	MAIG 2024	4.1.9	

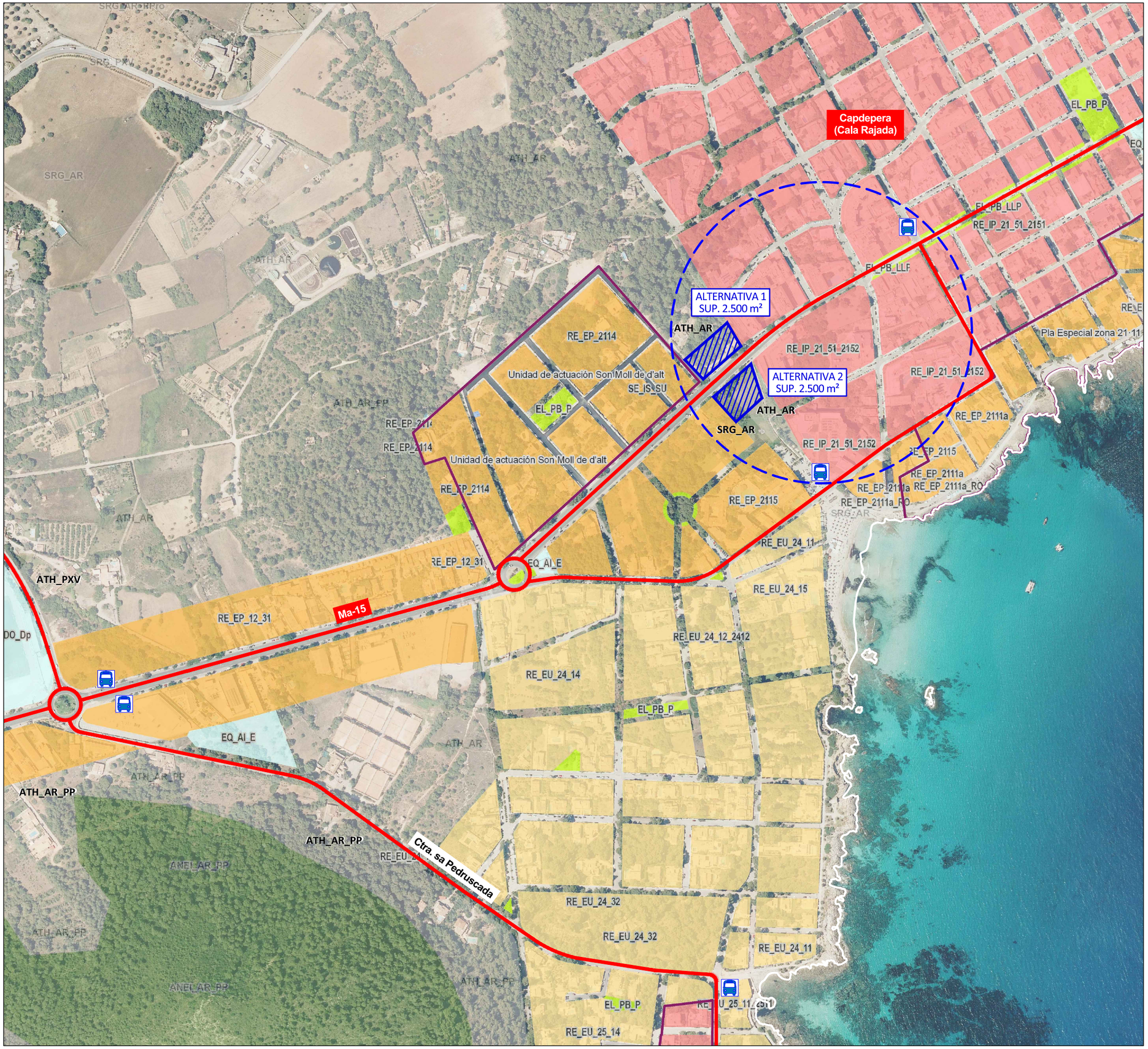

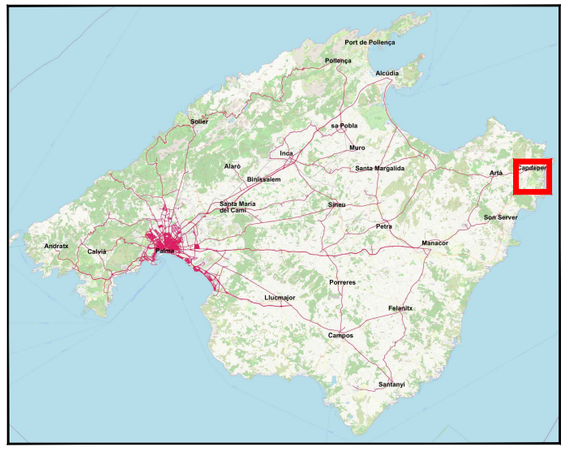

LLEGENDA

PARADA D'AUTOBÚS	ESTACIÓ DE TREN
PROPOSTA NOUS ESTACIONAMENTS D'INTERCANVI MODAL r. 200 m.	POSSIBLE ESTACIONAMENT

DADES URBANÍSTICS

CIUTAT	Cala Rajada	MUNICIPI	Capdepera

CLASSIFICACIÓ	QUALIFICACIÓ/CATEGORIA
Sòl urbà (SU)	RE_EP : Extensiva plurifamiliar
Sòl urbà (SU)	RE_IP : Intensiva plurifamiliar
Sòl rústic (SR)	ATH_AR : Àrea de transició harmonització
Sòl rústic (SR)	SRG_AR : Sòl rústic de règim general. Agrícola ramadera

Pla de Millora de la Mobilitat Viària i Foment del Transport Públic mitjançant Estacionaments d'Intercanvi Modal

Promoció:

Consell de Mallorca — Departament de Territori, Mobilitat i Infraestructures, Consell de Mallorca

Consultors:

anteagroup — DOYMO Desarrollo Organización Movilidad ISO 9001 : 2015 ISO 14001 : 2015

PLA ESPECIAL APROVACIÓ INICIAL

PROPOSTA NOUS ESTACIONAMENTS D'INTERCANVI MODAL

ESTACIONAMENTS CAPDEPERA (CALA RAJADA)

PLÀNOLS DE RESERVA TERRITORIAL DEL ESTACIONAMENTS D'INTERCANVI MODAL PER CLASSIFICACIÓ I CATEGORIA

Escala:	Data:	Nº Planol:	N
1/5.000 - A3	MAIG 2024	4.1.10	

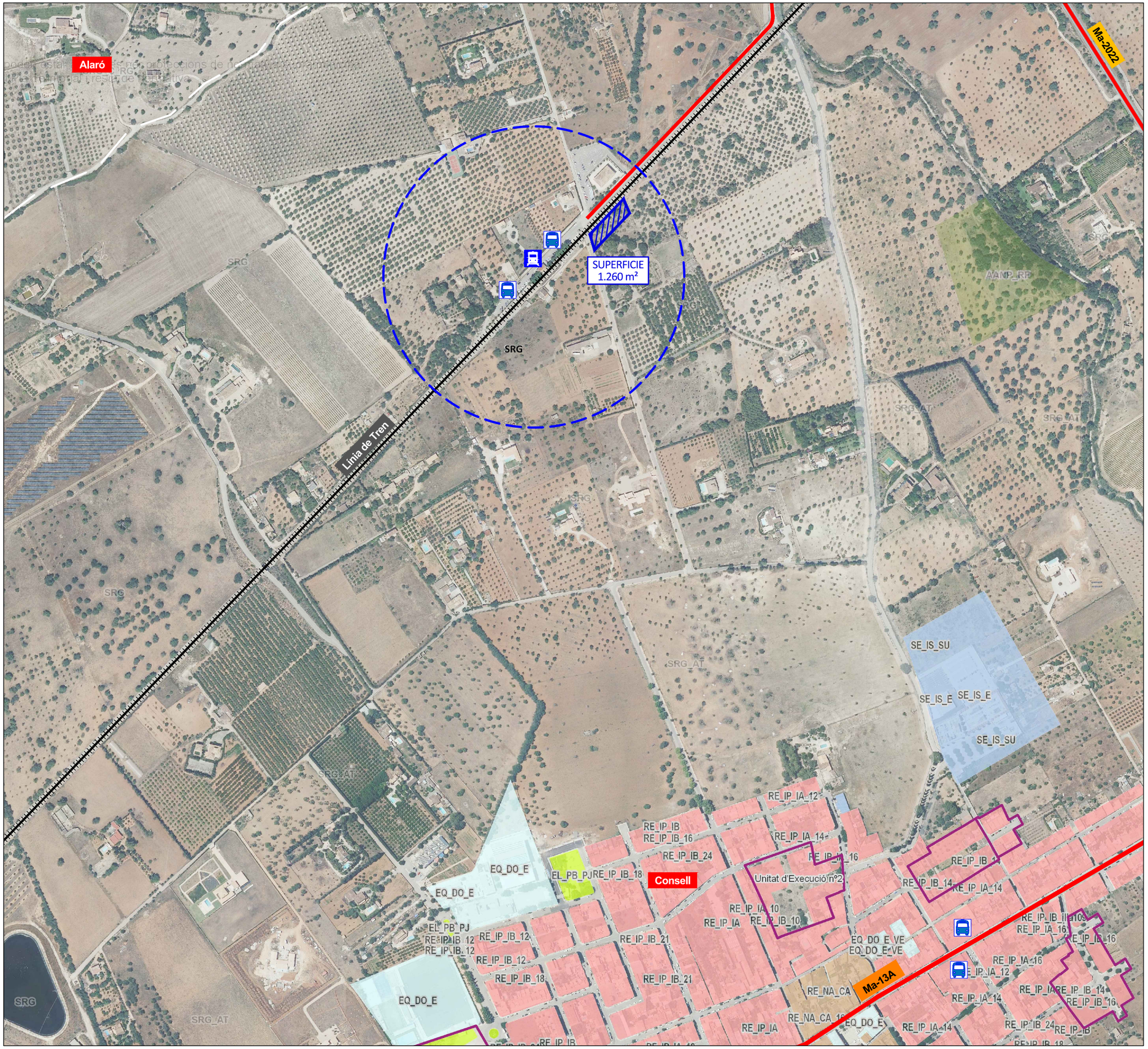

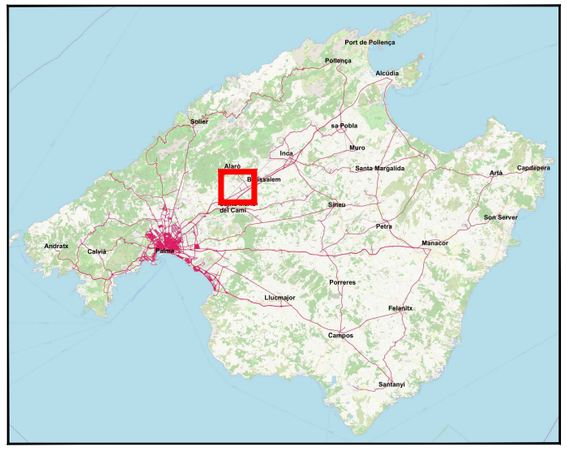

LLEGENDA

PARADA D'AUTOBÚS	ESTACIÓ DE TREN
PROPOSTA NOUS ESTACIONAMENTS D'INTERCANVI MODAL r. 200 m.	POSSIBLE ESTACIONAMENT

DADES URBANÍSTICS

CIUTAT	Consell	MUNICIPI	Consell

	CLASSIFICACIÓ	QUALIFICACIÓ/CATEGORIA
	Sòl rústic (SR)	SRG : Sòl rústic de règim general

Pla de Millora de la Mobilitat Viària i Foment del Transport Públic mitjançant Estacionaments d'Intercanvi Modal

Promoció:

Consell de Mallorca — Departament de Territori, Mobilitat i Infraestructures, Consell de Mallorca

Consultors:

anteagroup — DOYMO Desarrollo Organización Movilidad ISO 9001 : 2015 ISO 14001 : 2015

PLA ESPECIAL APROVACIÓ INICIAL

PROPOSTA NOUS ESTACIONAMENTS D'INTERCANVI MODAL

ESTACIONAMENT CONSELL

PLÀNOLS DE RESERVA TERRITORIAL DEL ESTACIONAMENTS D'INTERCANVI MODAL PER CLASSIFICACIÓ I CATEGORIA

Escala:	Data:	Nº Planol:	
1/5.000 - A3	MAIG 2024	4.1.11	N

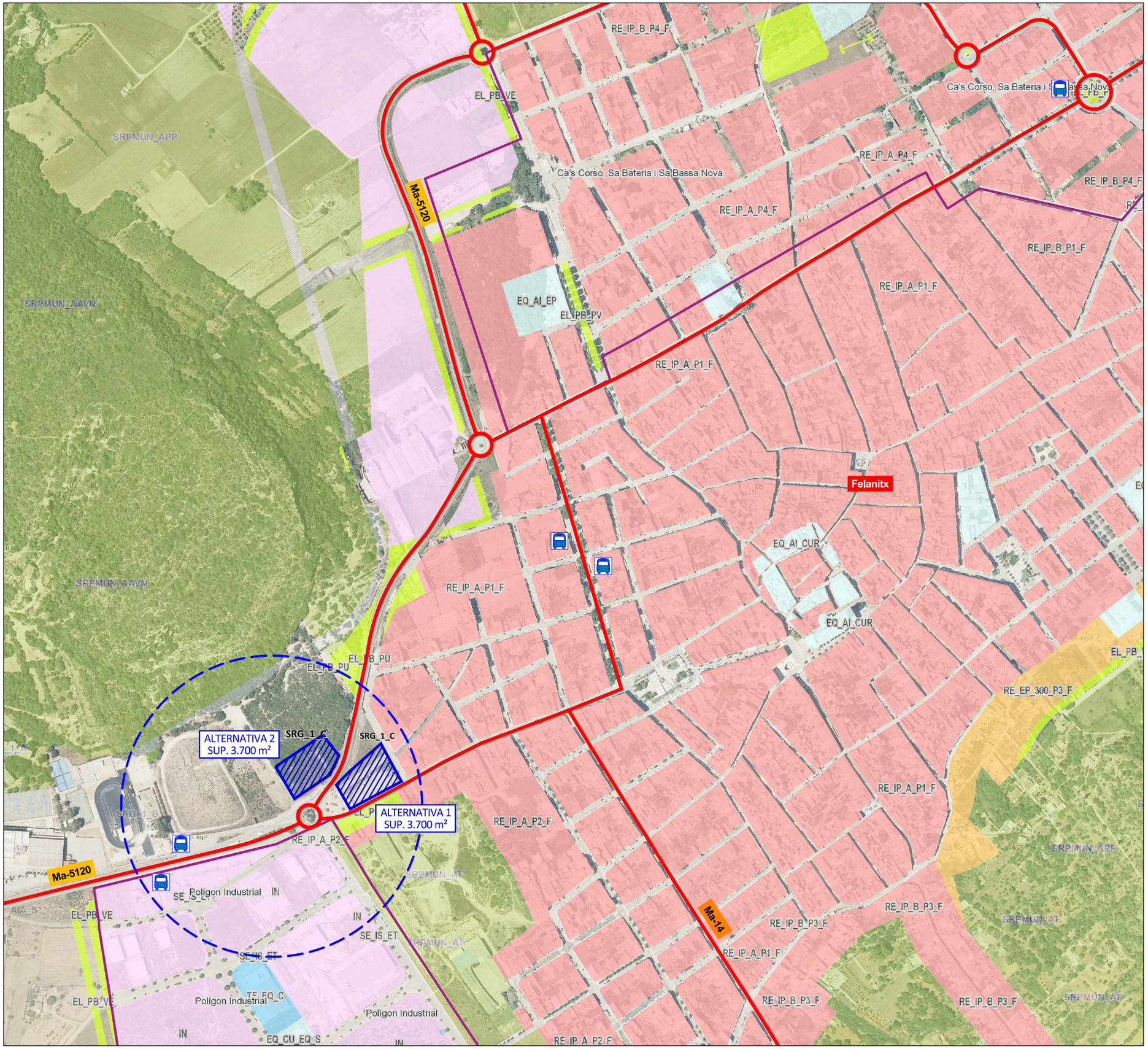

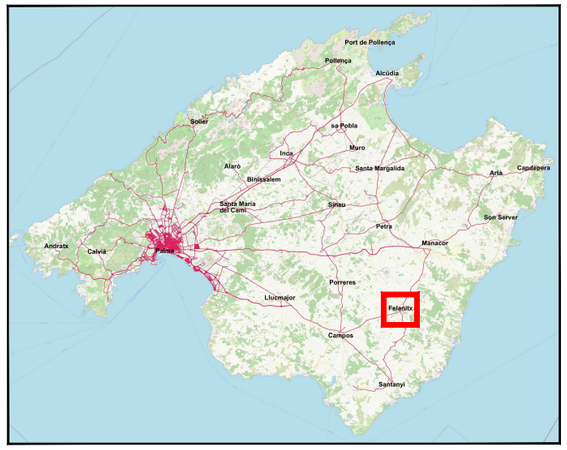

LLEGENDA

PARADA D'AUTOBÚS	ESTACIÓ DE TREN
PROPOSTA NOUS ESTACIONAMENTS D'INTERCANVI MODAL r. 200 m.	POSSIBLE ESTACIONAMENT

DADES URBANÍSTICS

CIUTAT	Felanitx	MUNICIPI	Felanitx

	CLASSIFICACIÓ	QUALIFICACIÓ/CATEGORIA
	Sòl urbà (SU)	IN : Industrial
	Sòl rústic (SR)	SRPMUN : Sòl rústic protegit municipal
	Sòl rústic (SR)	SRG_1_C : Sòl rústic de règim general. Sistemes generals: Espai lliure públic

Pla de Millora de la Mobilitat Viària i Foment del Transport Públic mitjançant Estacionaments d'Intercanvi Modal

Promoció:

Consell de Mallorca — Departament de Territori, Mobilitat i Infraestructures, Consell de Mallorca

Consultors:

antea group — DOYMO Desarrollo Organización Movilidad ISO 9001 : 2015 ISO 14001 : 2015

PLA ESPECIAL APROVACIÓ INICIAL

PROPOSTA NOUS ESTACIONAMENTS D'INTERCANVI MODAL

ESTACIONAMENTS FELANITX

PLÀNOLS DE RESERVA TERRITORIAL DEL ESTACIONAMENTS D'INTERCANVI MODAL PER CLASSIFICACIÓ I CATEGORIA

Escala:	Data:	Nº Planol:	N
1/5.000 - A3	MAIG 2024	4.1.12	

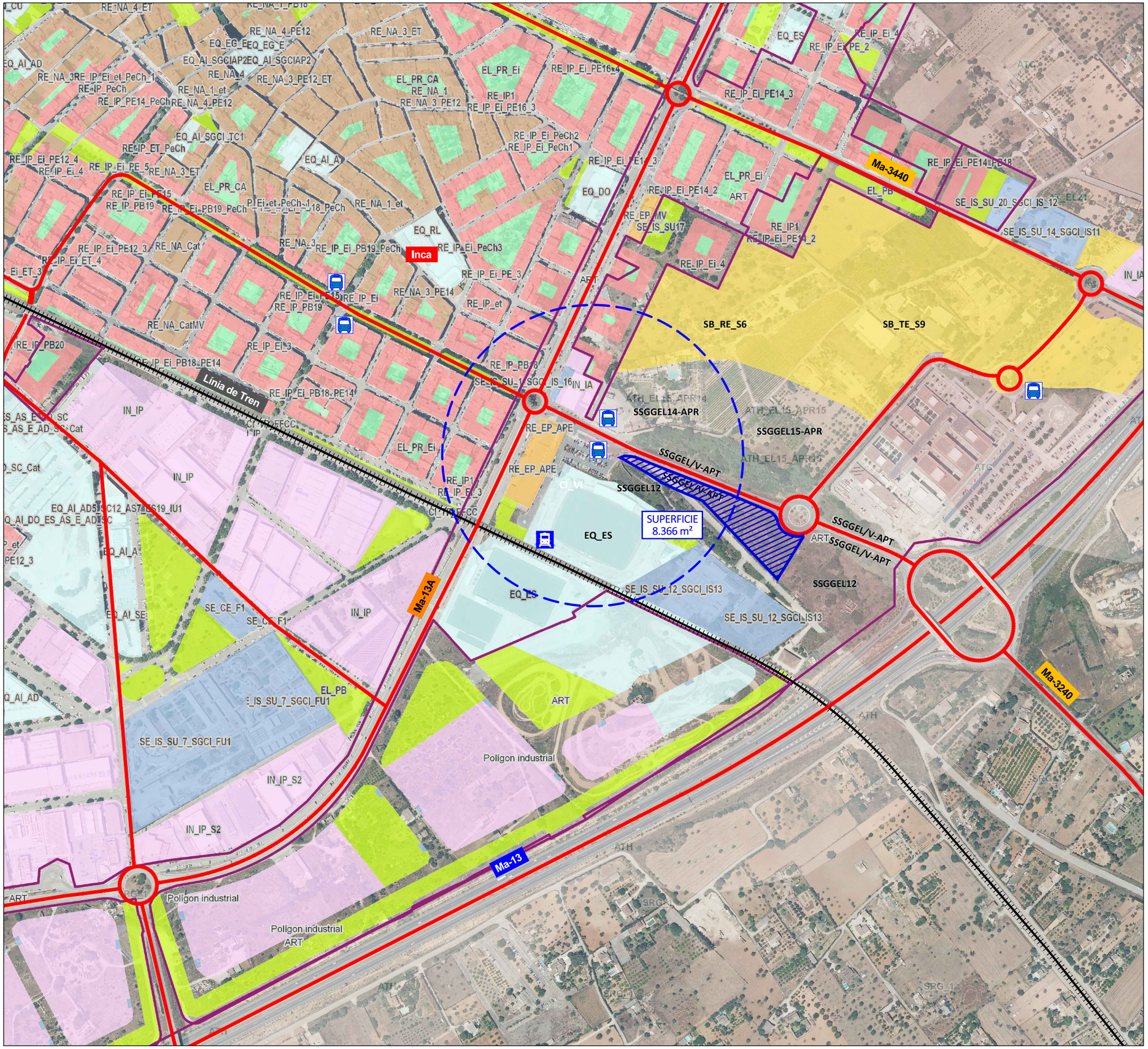

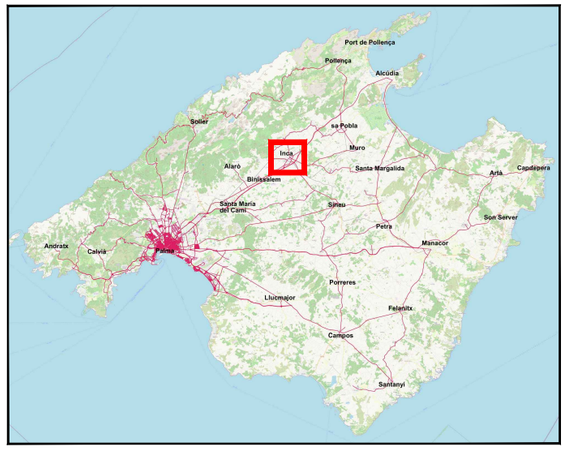

LLEGENDA

PARADA D'AUTOBÚS	ESTACIÓ DE TREN
PROPOSTA NOUS ESTACIONAMENTS D'INTERCANVI MODAL r. 200 m.	POSSIBLE ESTACIONAMENT

DADES URBANÍSTICS

CIUTAT	Inca	MUNICIPI	Inca

CLASSIFICACIÓ	QUALIFICACIÓ/CATEGORIA
Sòl urbà (SU)	RE_EP : Extensiva plurifamiliar
Sòl urbà (SU)	RE_IP : Intensiva plurifamiliar
Sòl urbà (SU)	IN_IA : Industrial
Sòl urbà (SU)	EQ_ES : Esportiu
Sòl urbà (SU)	CI_VI : Xarxa viaria de domini públic
Sòl urbànitzable (SUble)	SB_RE_S6 : Sòl urbanitzable residencial
Sòl urbànitzable (SUble)	SB_TE_S9 : Sòl urbanitzable terciari

Pla de Millora de la Mobilitat Viària i Foment del Transport Públic mitjançant Estacionaments d'Intercanvi Modal

Promoció:

Consell de Mallorca — Departament de Territori, Mobilitat i Infraestructures, Consell de Mallorca

Consultors:

anteagroup — DOYMO Desarrollo Organización Movilidad ISO 9001:2015 ISO 14001:2015

PLA ESPECIAL APROVACIÓ INICIAL

PROPOSTA NOUS ESTACIONAMENTS D'INTERCANVI MODAL

ESTACIONAMENT INCA

PLÀNOLS DE RESERVA TERRITORIAL DEL ESTACIONAMENTS D'INTERCANVI MODAL PER CLASSIFICACIÓ I CATEGORIA

Escala:	Data:	Nº Planol:	N
1/5.000 - A3	MAIG 2024	4.1.13	

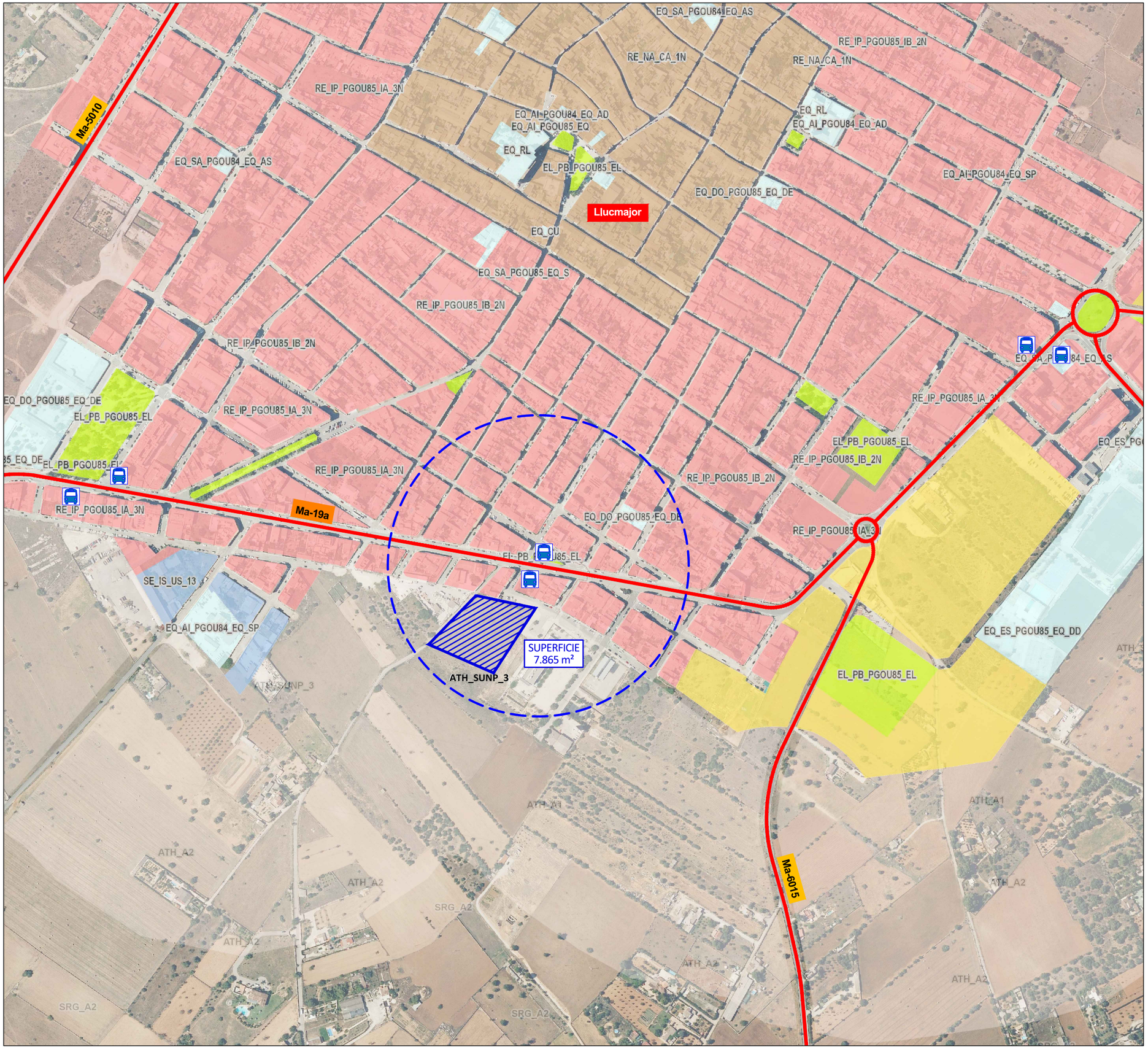

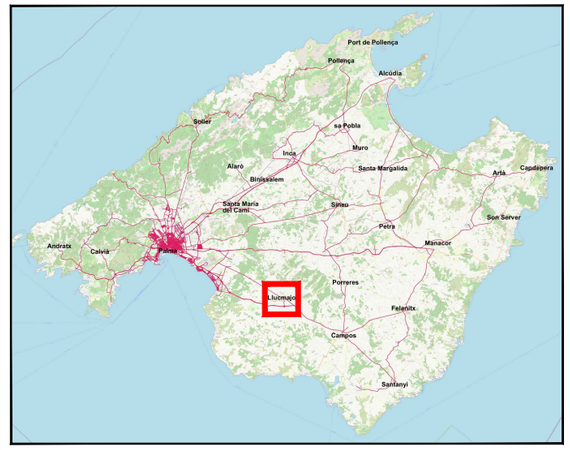

LLEGENDA

PARADA D'AUTOBÚS	ESTACIÓ DE TREN
PROPOSTA NOUS ESTACIONAMENTS D'INTERCANVI MODAL r. 200 m.	POSSIBLE ESTACIONAMENT

DADES URBANÍSTICS

CIUTAT	Llucmajor	MUNICIPI	Llucmajor

CLASSIFICACIÓ	QUALIFICACIÓ/CATEGORIA
Sòl urbà (SU)	RE_IP : Intensiva plurifamiliar
Sòl rústic (SR)	ATH_SUNP_3 : Àrea de transició harmonització

Pla de Millora de la Mobilitat Viària i Foment del Transport Públic mitjançant Estacionaments d'Intercanvi Modal

Promoció:

Consell de Mallorca — Departament de Territori, Mobilitat i Infraestructures, Consell de Mallorca

Consultors:

antea group — DOYMO Desarrollo Organización Movilidad ISO 9001 : 2015 ISO 14001 : 2015

PLA ESPECIAL APROVACIÓ INICIAL

PROPOSTA NOUS ESTACIONAMENTS D'INTERCANVI MODAL

ESTACIONAMENT LLUCMAJOR

PLÀNOLS DE RESERVA TERRITORIAL DEL ESTACIONAMENTS D'INTERCANVI MODAL PER CLASSIFICACIÓ I CATEGORIA

Escala:	Data:	Nº Planol:	N
1/5.000 - A3	MAIG 2024	4.1.14	

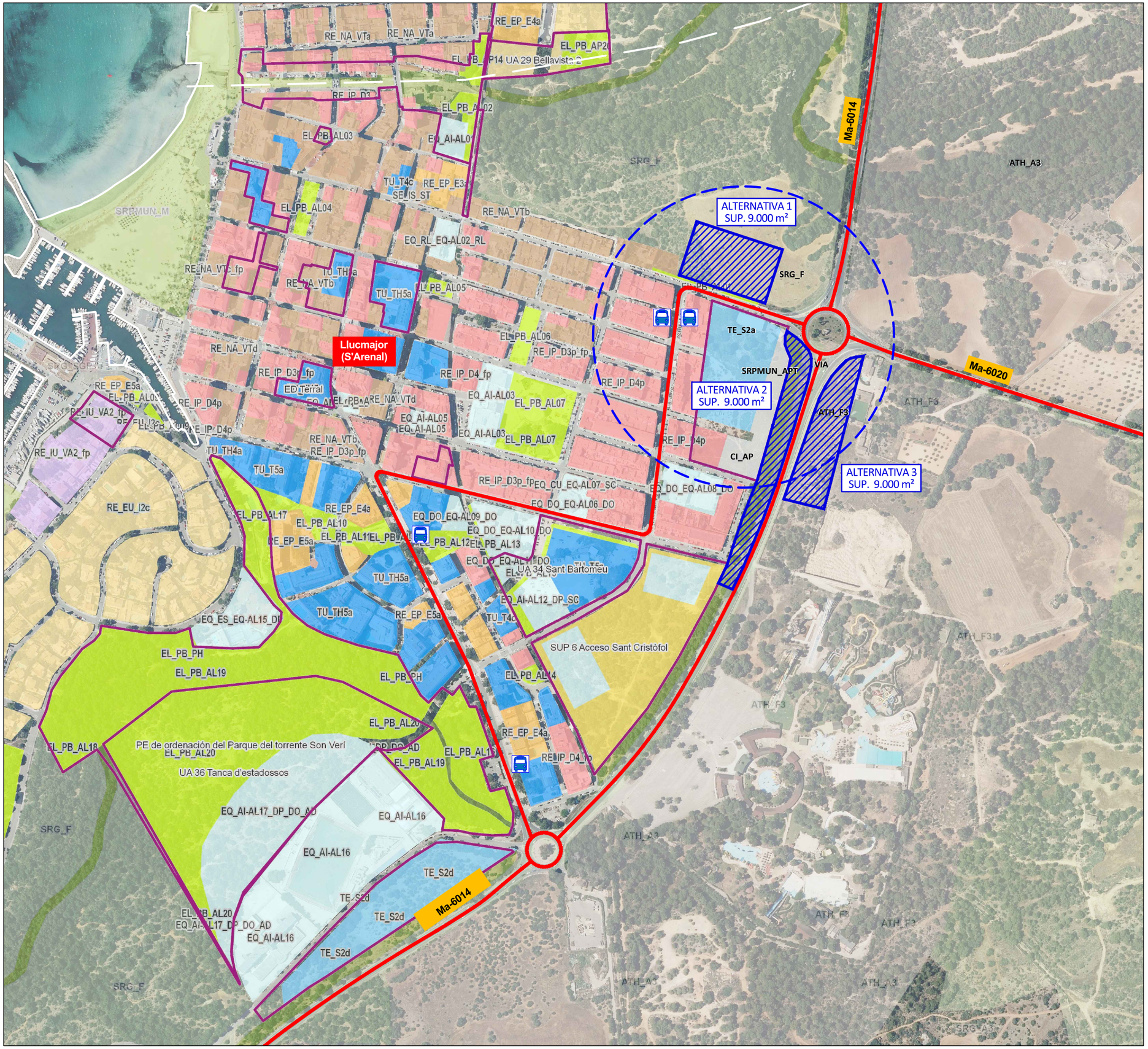

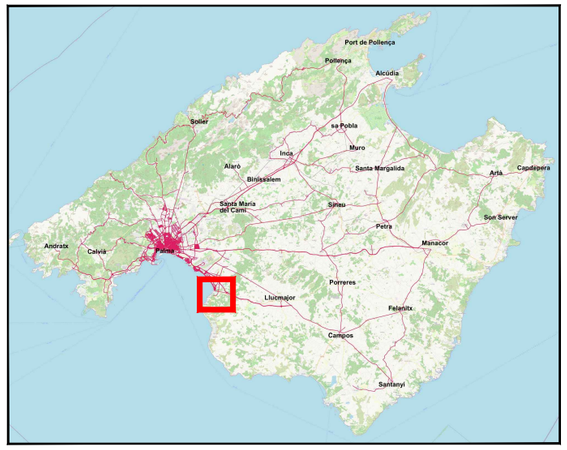

LLEGENDA

PARADA D'AUTOBÚS	ESTACIÓ DE TREN
PROPOSTA NOUS ESTACIONAMENTS D'INTERCANVI MODAL r. 200 m.	POSSIBLE ESTACIONAMENT

DADES URBANÍSTICS

CIUTAT	S'Arenal	MUNICIPI	Llucmajor

CLASSIFICACIÓ	QUALIFICACIÓ/CATEGORIA
Sòl urbà (SU)	RE_IP : Intensiva plurifamiliar
Sòl urbà (SU)	RE_NA : Nucli antic
Sòl urbà (SU)	TE_S2a : Terciari comercial y serveis
Sòl urbà (SU)	CI_AP : Aparcament de vehicles privat
Sòl rústic (SR)	SRG_F : Sòl rústic de règim general - Forestal
Sòl rústic (SR)	SRPMUN_APT : Sòl rústic protegit municipal. Àrea de protecció territorial
Sòl rústic (SR)	VIA : Viari
Sòl rústic (SR)	ATH_F3 : Àrea de transició harmonització

Pla de Millora de la Mobilitat Viària i Foment del Transport Públic mitjançant Estacionaments d'Intercanvi Modal

Promoció:

Consell de Mallorca

Departament de Territori, Mobilitat i Infraestructures
Consell de Mallorca

Consultors:

anteagroup

DOYMO Desarrollo Organización Movilidad
ISO 9001 : 2015
ISO 14001 : 2015

PLA ESPECIAL APROVACIÓ INICIAL

PROPOSTA NOUS ESTACIONAMENTS D'INTERCANVI MODAL

ESTACIONAMENTS LLUCMAJOR (S'ARENAL)

PLÀNOLS DE RESERVA TERRITORIAL DEL ESTACIONAMENTS D'INTERCANVI MODAL PER CLASSIFICACIÓ I CATEGORIA

Escala:	Data:	Nº Planol:	N
1/5.000 - A3	MAIG 2024	4.1.15	