Pla territorial de Mallorca

PLA TERRITORIAL INSULAR DE MALLORCA
MODIFICACIÓ NÚM. 4

PLÀNOLS D'ORDENACIÓ

PLÀNOL D'ORDENACIÓ 2
Àrees de prevenció de riscos

DOCUMENT D'APROVACIÓ INICIAL
FEBRER 2025

Departament de Territori, Mobilitat i Infraestructures
Direcció Insular de Territori i Paisatge

Consell de Mallorca

Plànol Guia 1:25.000

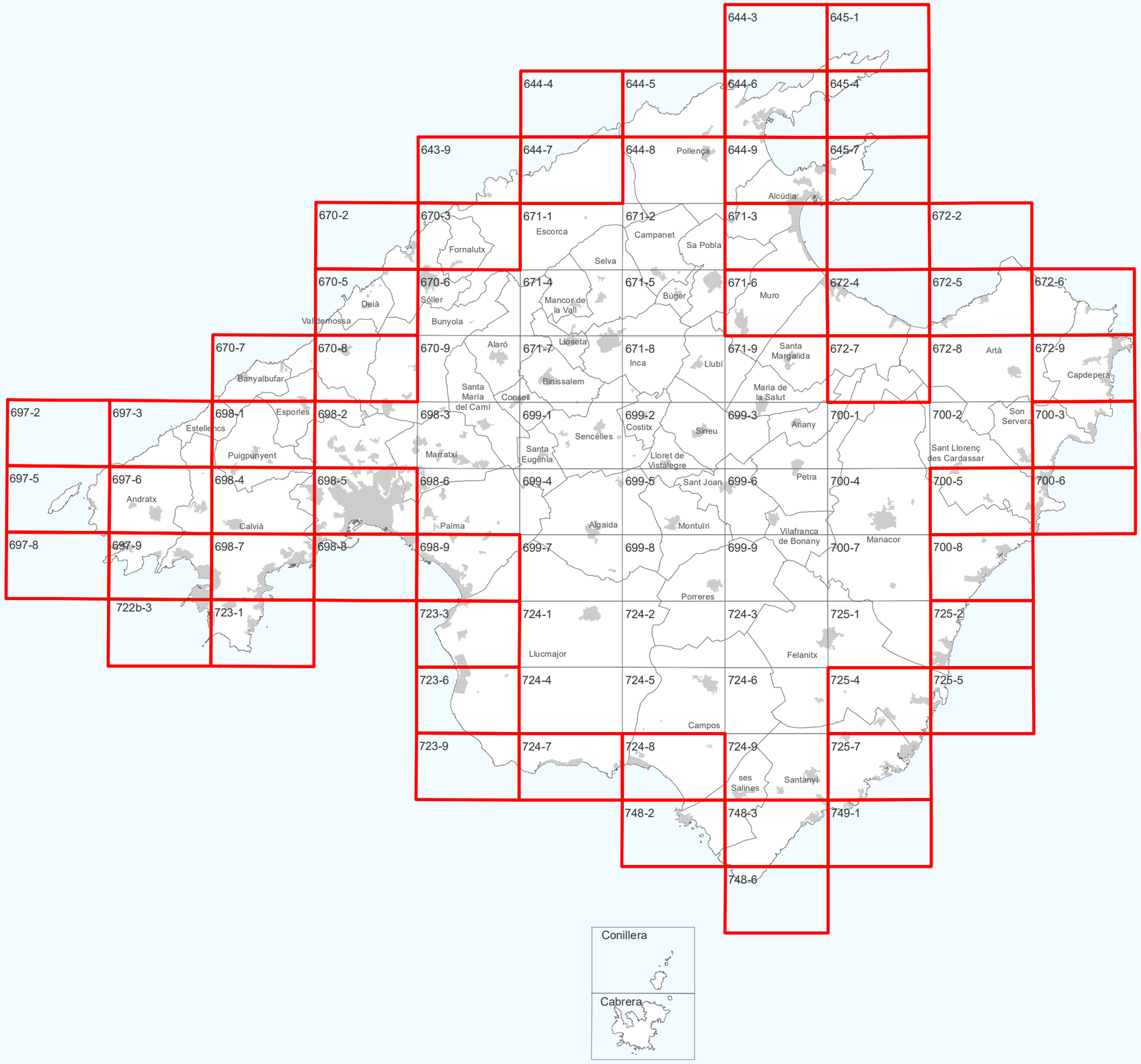

Fulls que es modifiquen

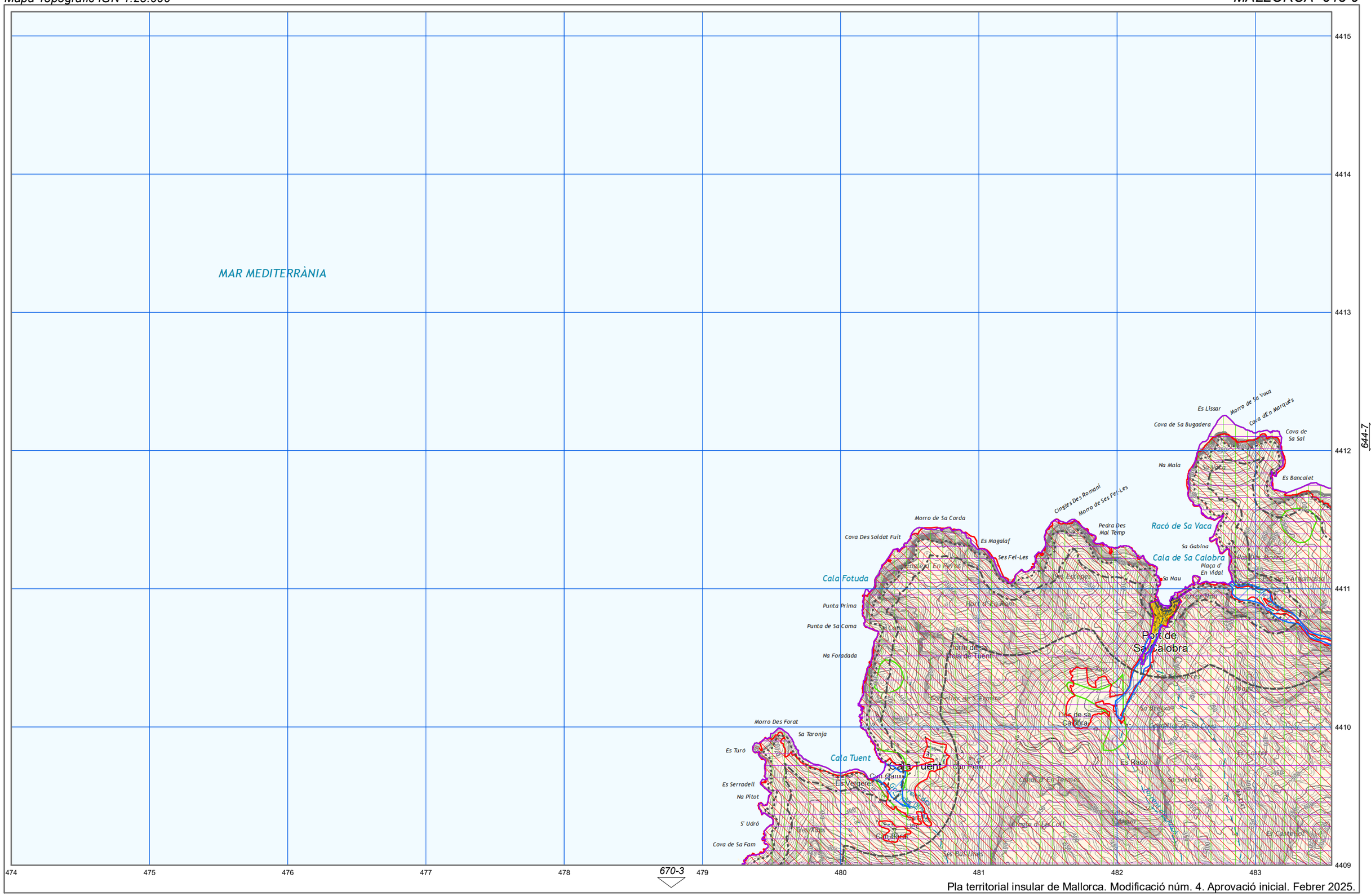

Pla territorial insular de Mallorca. Modificació núm. 4. Aprovació inicial. Febrer 2025.

- Arees de desenvolupament. S. Urbà i Urbanitzable o Apte per la Urbanització.
- Arees de desenvolupament. AAPI Urbà i Urbanitzable o Apte per la Urbanització.
- Sistema General Territorial

Àrees de prevenció de riscos (PTI)

- APR Erosió
- APR Inundacions
- APR Esllavissament
- APR Incendis

Afeccions de la Llei de Costes

- Ribera de mar / DPMT
- Servitud de protecció
- Zona d'influència

Pla territorial insular de Mallorca. Modificació núm. 4. Aprovació inicial. Febrer 2025.

Arees de desenvolupament. S. Urbà i Urbanitzable o Apte per la Urbanització.

Arees de desenvolupament. AAPI Urbà i Urbanitzable o Apte per la Urbanització.

Sistema General Territorial

Àrees de prevenció de riscos (PTI)

APR Erosió

APR Inundacions

APR Esllavissament

APR Incendis

Afeccions de la Llei de Costes

Ribera de mar / DPMT

Servitud de protecció

Zona d'influència

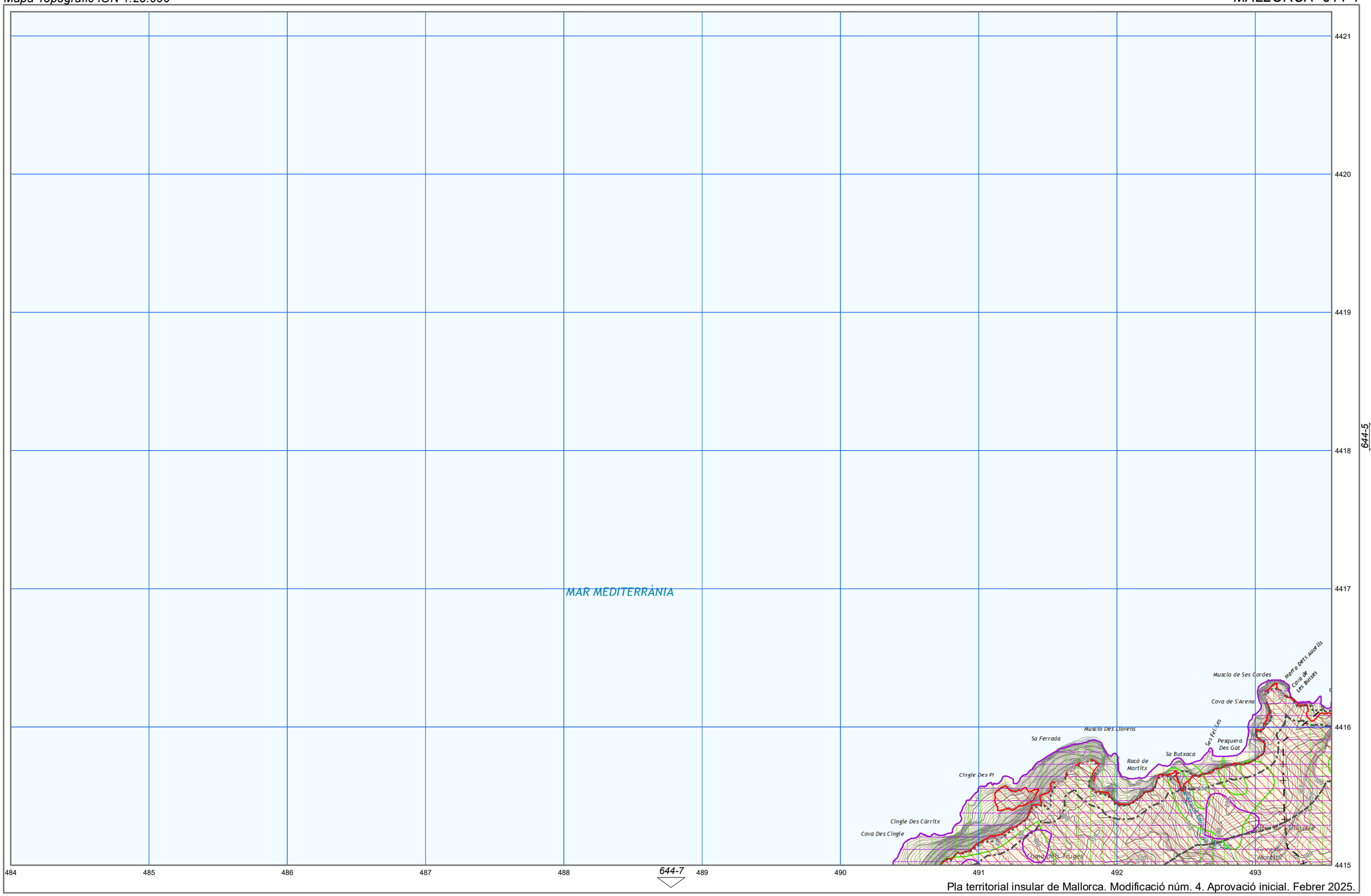

Pla territorial insular de Mallorca. Modificació núm. 4. Aprovació inicial. Febrer 2025.

- Arees de desenvolupament. S. Urbà i Urbanitzable o Apte per la Urbanització.
- Arees de desenvolupament. AAPI Urbà i Urbanitzable o Apte per la Urbanització.
- Sistema General Territorial

Àrees de prevenció de riscos (PTI)

- APR Erosió
- APR Inundacions
- APR Esllavissament
- APR Incendis

Afeccions de la Llei de Costes

- Ribera de mar / DPMT
- Servitud de protecció
- Zona d'influència

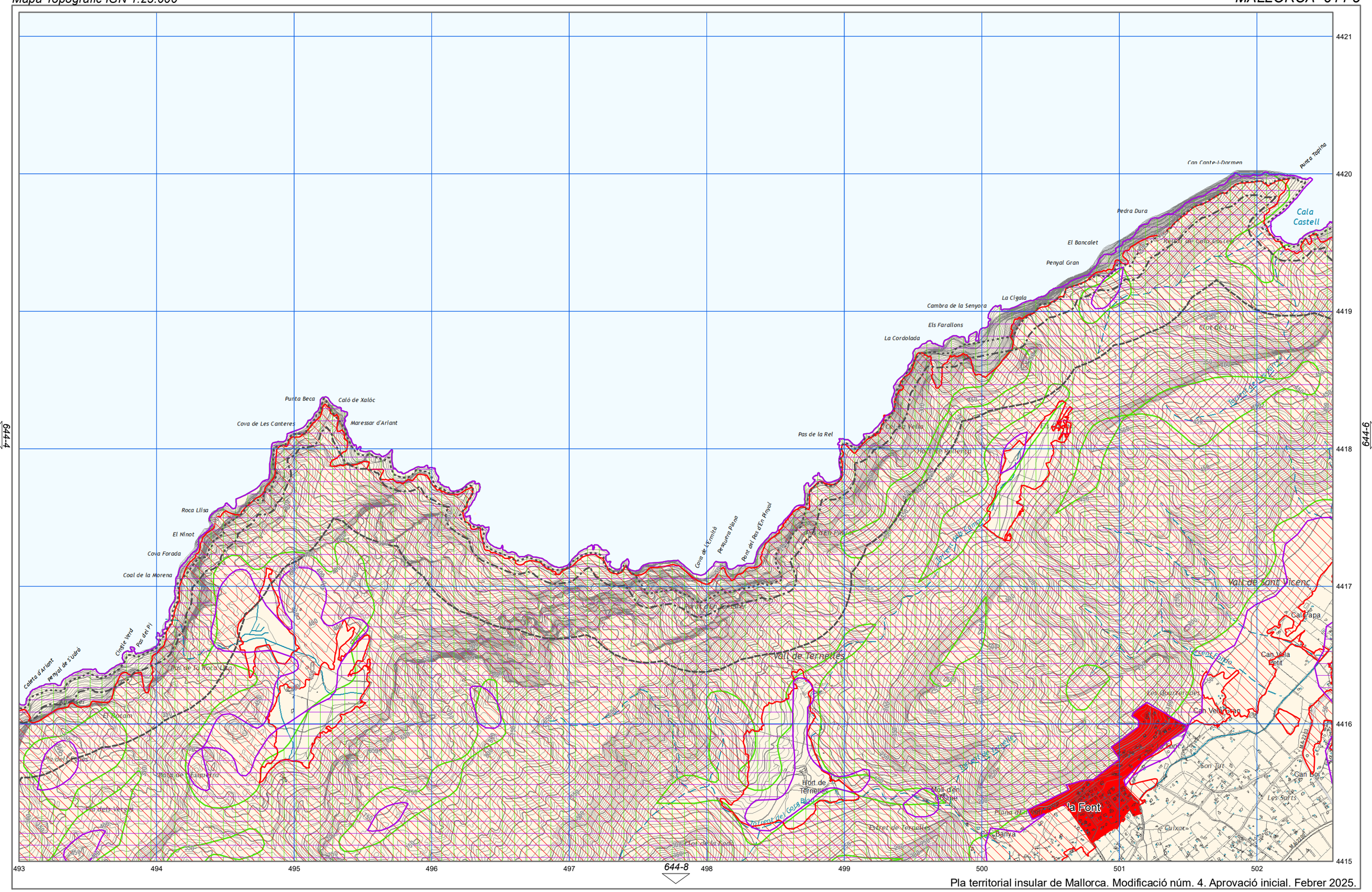

Pla territorial insular de Mallorca. Modificació núm. 4. Aprovació inicial. Febrer 2025.

- Arees de desenvolupament. S. Urbà i Urbanitzable o Apte per la Urbanització.
- Arees de desenvolupament. AAPI Urbà i Urbanitzable o Apte per la Urbanització.
- Sistema General Territorial

Àrees de prevenció de riscos (PTI)

- APR Erosió
- APR Inundacions
- APR Esllavissament
- APR Incendis

Afeccions de la Llei de Costes

- Ribera de mar / DPMT
- Servitud de protecció
- Zona d'influència

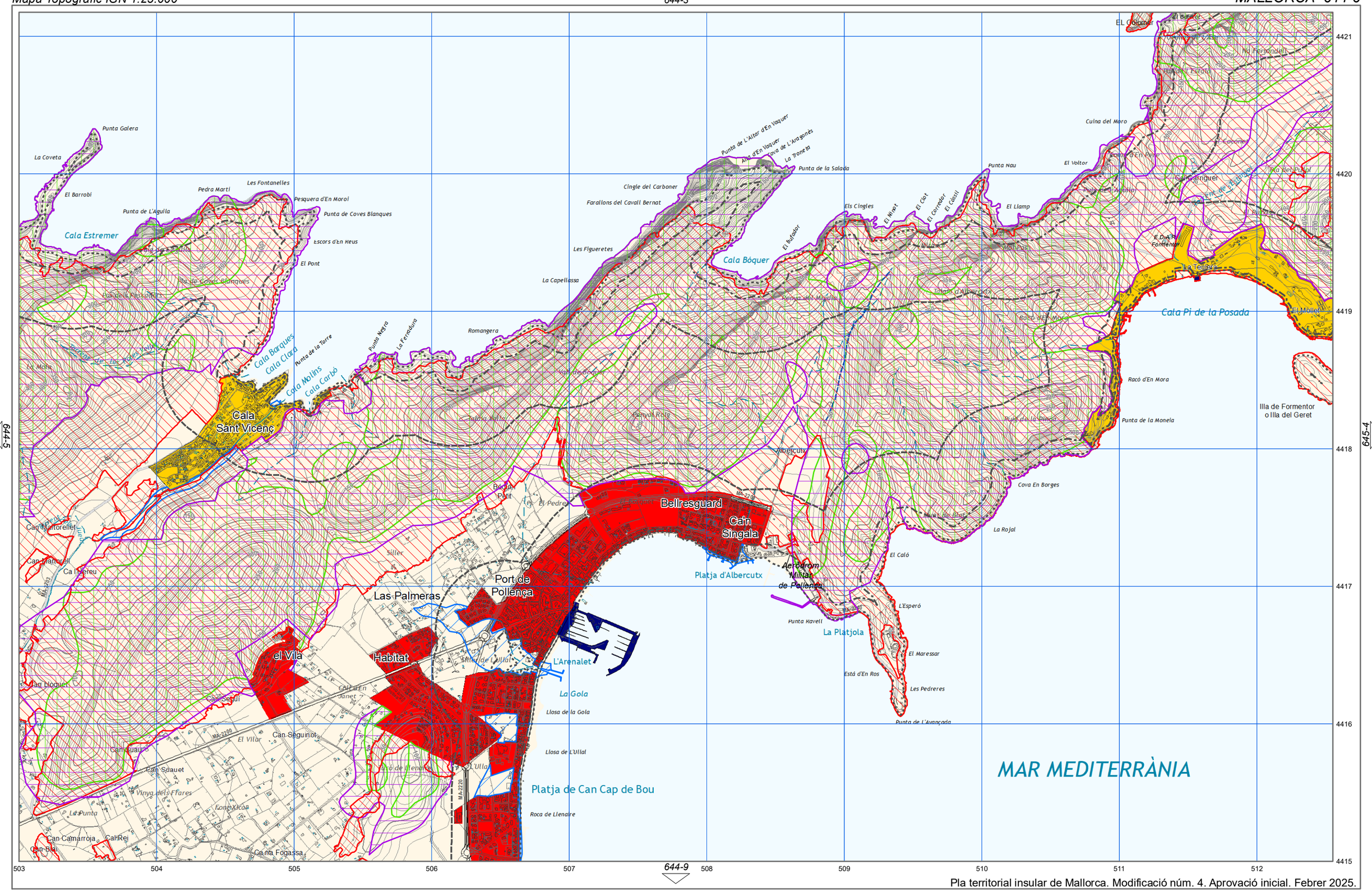

Pla territorial insular de Mallorca. Modificació núm. 4. Aprovació inicial. Febrer 2025.

Arees de desenvolupament. S. Urbà i Urbanitzable o Apte per la Urbanització.

Arees de desenvolupament. AAPI Urbà i Urbanitzable o Apte per la Urbanització.

Sistema General Territorial

Àrees de prevenció de riscos (PTI)

APR Erosió

APR Inundacions

APR Esllavissament

APR Incendis

Afeccions de la Llei de Costes

Ribera de mar / DPMT

Servitud de protecció

Zona d'influència

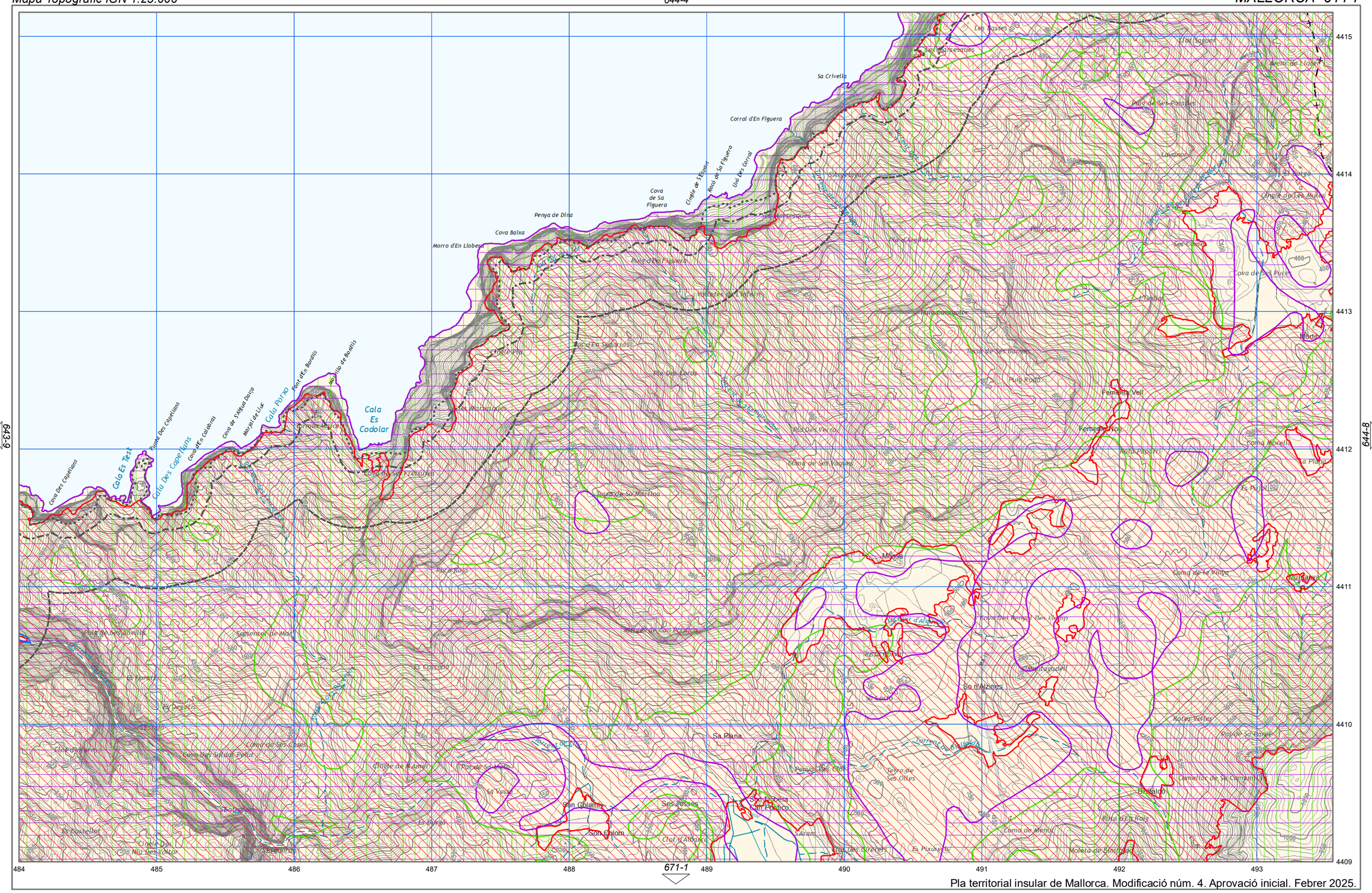
Sa Crivella
Corral d'En Figuera
Cova de Sa Figuera
Penya de Dina
Cova Baixa
Morro d'En Llobera
Cala Es Codolar
Cala Es Test
Cala Des Capellans
Cala Porxa
Cova Des Capellans
Cova d'En Calabras
Cova de s'Aigua Dolça
Mirador de Llúc
Pont d'En Boulis
Molí de Boulis
Les Fresures
Tesora de Sa Martina
Riu Roig
Sa Plana
Son Coloma
Son Roberta
Son Fabera
Ses Fosses
Son Ginom
Es Pixuets
Mossa
Sa n'Alzines
Femenia Vell
Femenia Nou
Miotin
Bufalàs
Cova de Les Pulces
Puig de Ses Paraules
Puig dels Mulos
Puig Rotó
Puig d'En Figuera
Puig Des Carab
Rla Des Verro
Coma de Ses Vaques
Coma Morella
Coma de la Mina
Coma de Mena
Torrent de Bellaguarda
Torrent de Binifaldó
Torrent de Coma Morella
Torrent de Ses Fosses
Torrent de Son Roberta
Torrent de Son Coloma
Torrent de Son Ginom
Torrent de Son Fabera
Torrent de Sa Plana
Torrent de Sa Mena
Torrent de Sa Vesa
Torrent de Sa Mena
Torrent de Sa Mena
Torrent de Sa Mena

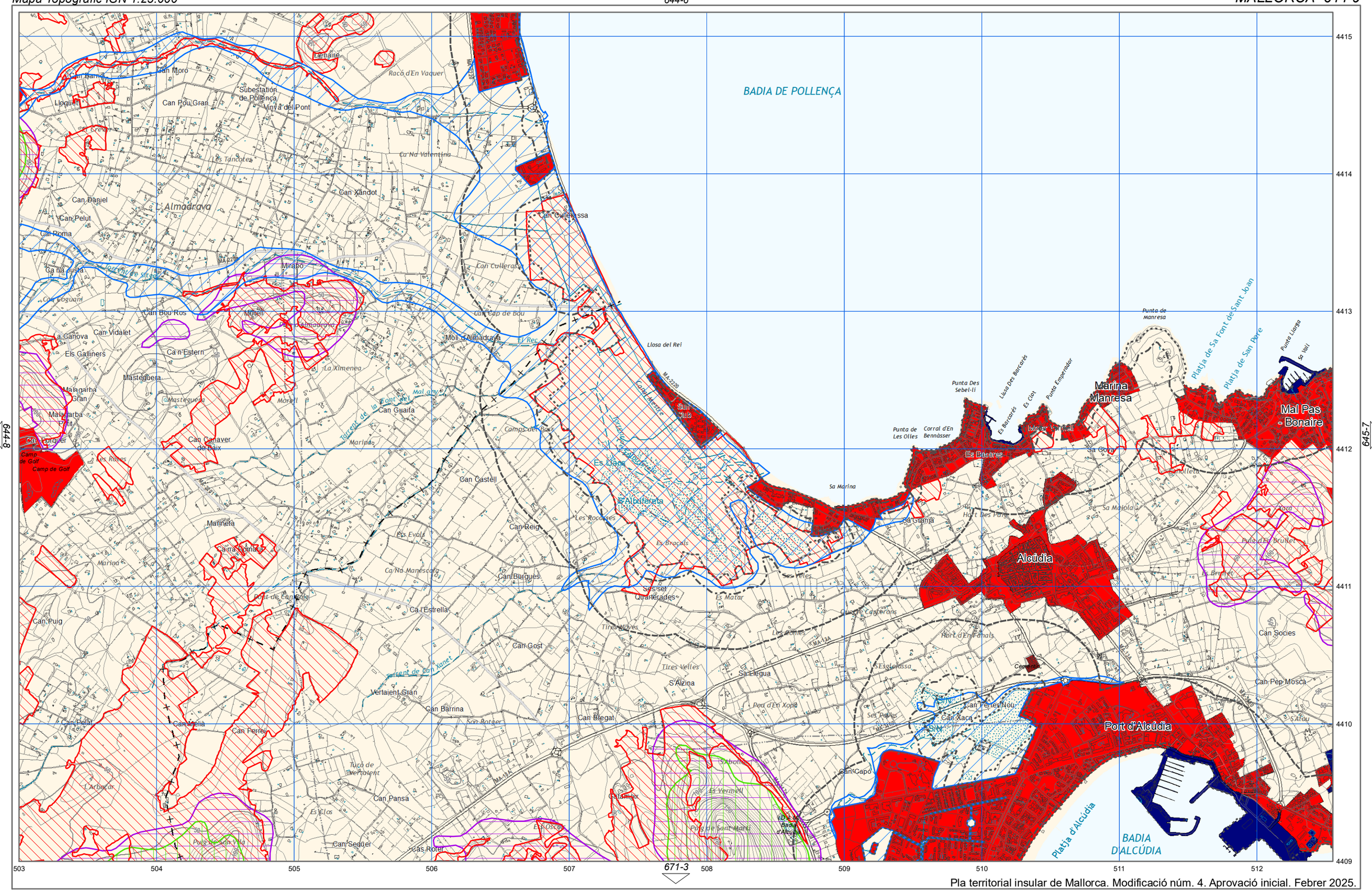
BADIA DE POLLENÇA
BADIA D'ALCÚDIA
Almadrava
Alcúdia
Port d'Alcúdia
Marina Manresa
Mal Pas - Bonaire
Platja de Sa Font de Sant Joan
Platja de San Pere
Platja d'Alcúdia
Llosa del Rei
Punta de Manresa
Punta Des Sebel-li
Llosa Des Barcarès
Es Barcarès
Punta de Les Olles
Corral d'En Bennàsser
Sa Marina
Sa Gola
Sa Ganja
Sa Maiola
Sa Llegua
Es Llorer
Es Albufereta
Es Vermell
Es Clos
Es Oscar
Es Bracals
Es Matar
Es Esglaiassa
Es Vives
Es Evals
Ca Na Valentina
Ca Na Manescada
Ca l'Estrella
Tires Blaves
Tires Velles
S'Alzina
Pou d'En Xopa
Horta d'En Fanals
Horta des Pins
Horta Nova
Horta Vella
Pula d'En Brutet
Pula de Sant Martí
Pla d'En Vaquer
Racó d'En Vaquer
Llenaire
Can Barnó
Can Moro
Subestació de Pollença
Vinya del Pont
Lloquer
Can Pou Gran
Les Tanques
Can Xandot
Can Daniel
Can Pelut
Can Roma
Can Culleressa
Can Culleressa
Can Cap de Bou
Moll d'Almadrava
El Rec
Mirabo
Can Bou Ros
Morell
Almadrava
La Canova
Can Vidalet
Els Galliners
Ca n'Estern
Masteguera
Malagarba Gran
Malagarba Petit
Can Porquer
Camp de Golf
Can Canaver de Baix
La Ximenea
Mal any
Can Guaita
Marinda
Can Castell
Can Reig
Marineta
Marina
Can Burgues
Port de Canyamel
Can Puig
Can Gost
Torrent de Can Xone
Vertaient Gran
Can Barrina
Can Bregat
Can Pelat
Can Melia
Can Ferrer
Turó de Verdolent
Can Pansa
Can Segder
Cas Rotet
Cala Mesquida
Can Capó
Can Xaca
Can Erer Nou
Cementiri
Can Socies
Can Pep Mosca
S'Arou
Puig de Son Vila
L'Arbecar
Camí Vell de Lloseta
Camí de Sa Font de Sant Joan
Camí de Sa Font de Sant Joan
Camí de Sa Font de Sant Joan

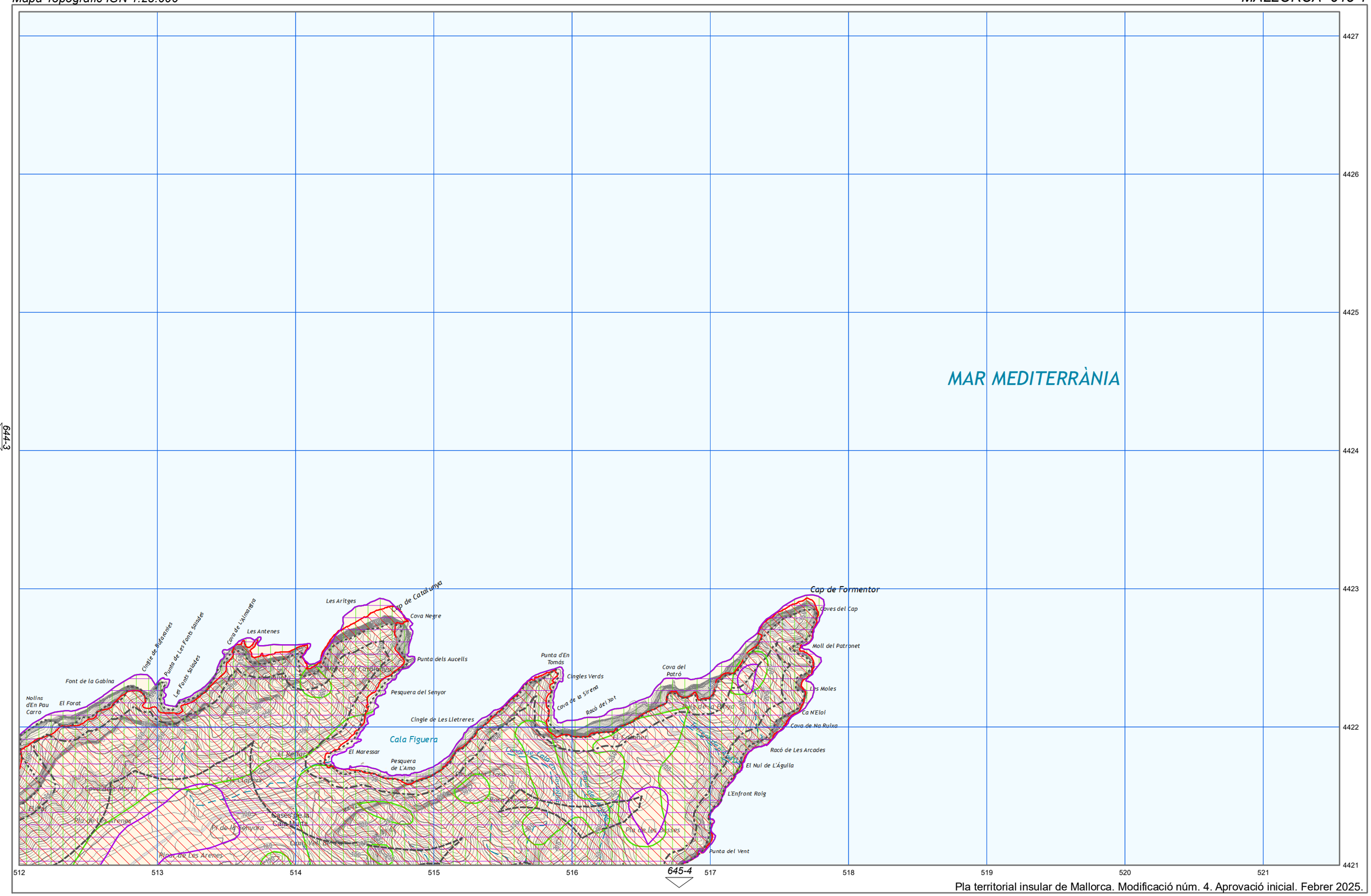

Arees de desenvolupament. S. Urbà i Urbanitzable o Apte per la Urbanització.

Arees de desenvolupament. AAPI Urbà i Urbanitzable o Apte per la Urbanització.

Sistema General Territorial

Àrees de prevenció de riscos (PTI)

APR Erosió

APR Inundacions

APR Esllavissament

APR Incendis

Afeccions de la Llei de Costes

Ribera de mar / DPMT

Servitud de protecció

Zona d'influència

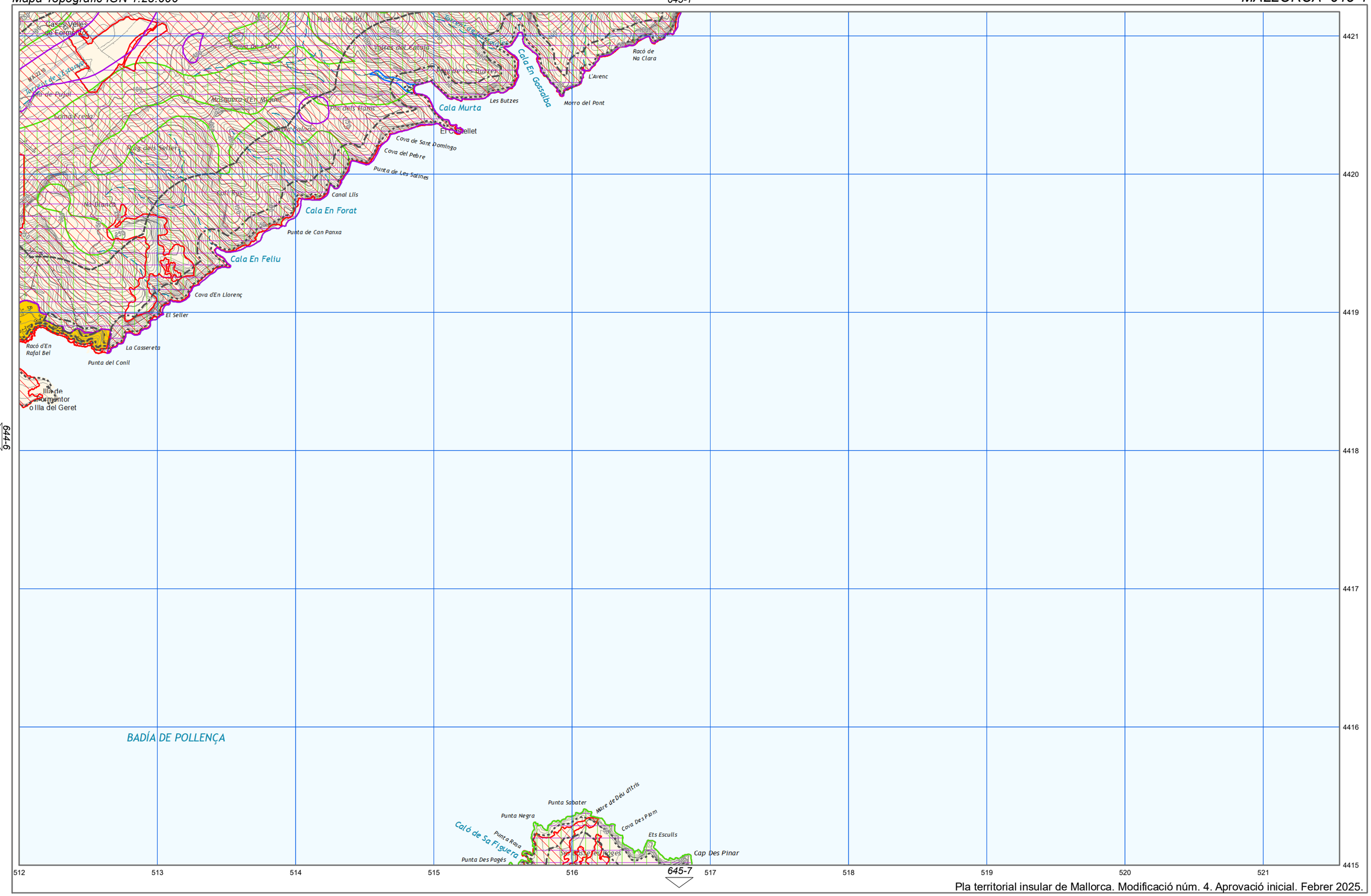

Pla territorial insular de Mallorca. Modificació núm. 4. Aprovació inicial. Febrer 2025.

Arees de desenvolupament. S. Urbà i Urbanitzable o Apte per la Urbanització.

Arees de desenvolupament. AAPI Urbà i Urbanitzable o Apte per la Urbanització.

Sistema General Territorial

Àrees de prevenció de riscos (PTI)

APR Erosió

APR Inundacions

APR Esllavissament

APR Incendis

Afeccions de la Llei de Costes

Ribera de mar / DPMT

Servitud de protecció

Zona d'influència

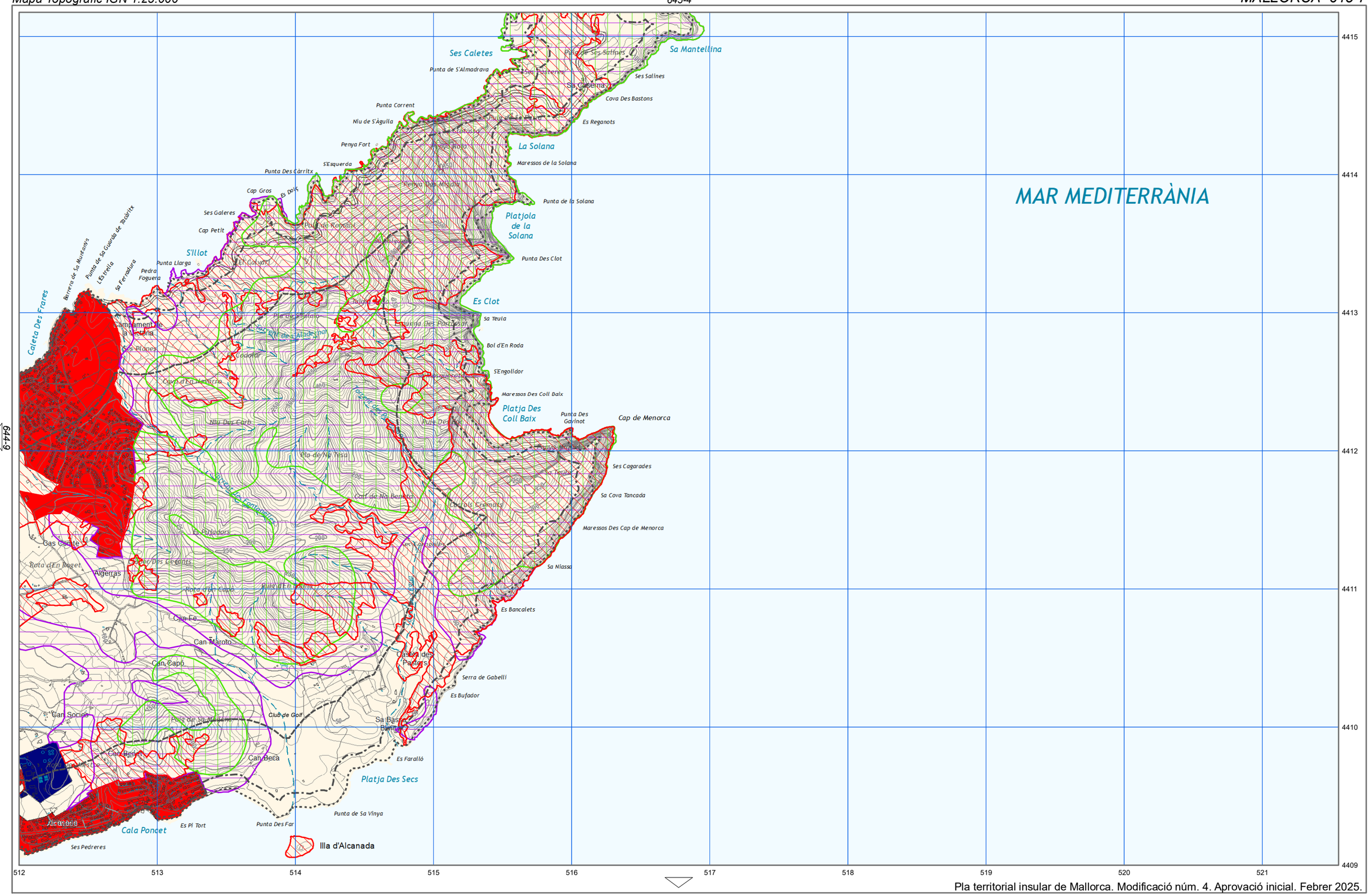
MAR MEDITERRÀNIA
Ses Caletes
Sa Mantellina
Punta de S'Almadrava
Punta de Ses Salines
Ses Salines
Sa Caserna
Cova Des Bastons
Es Reganots
Punta Corrent
Niu de S'Àguila
Penya Fort
La Solana
Maressos de la Solana
S'Esquerda
Punta Des Carritx
Cap Gros
Es Dolç
Ses Galeres
Cap Petit
Punta de la Solana
Platjola de la Solana
Punta Des Clot
S'Illot
Punta Llarga
Pedra Foguera
Sa Ferradura
L'Estrella
Punta de Sa Guerda de Tacàritx
Barrera de Sa Murdanya
Caleta Des Frares
Es Clot
Sa Teula
Bol d'En Roda
S'Engolidor
Maressos Des Coll Baix
Platja Des Coll Baix
Punta Des Gavinot
Cap de Menorca
Ses Cagarades
Sa Cova Tancada
Maressos Des Cap de Menorca
Sa Niassa
Es Bancalets
Serra de Gabelli
Es Bufador
Es Faralló
Platja Des Secs
Punta de Sa Vinya
Punta Des Far
Es Pi Tort
Cala Ponçet
Ses Pedreres
Illa d'Alcanada
Alcanada
Gas Cadie
Algerras
Can Fe
Can Maroto
Can Capó
Can Socies
Can Benet
Can Beca
Club de Golf
Sa Basa Blanca
Es Pinadors
Es Ponts
Es Pla de Ses Ametlles
Pla de Na Tesa
Niu Des Carb
Cap d'En Marroig
Es Cadolar
Es Calvari
Es Pla de Sa Mare de Deu
Es Pla de s'Alfa
Es Pla de Sa Font
Es Pla de Ses Figueres
Es Pla de Ses Pedreres
Es Pla de Ses Pedreres
Es Pla de Ses Pedre

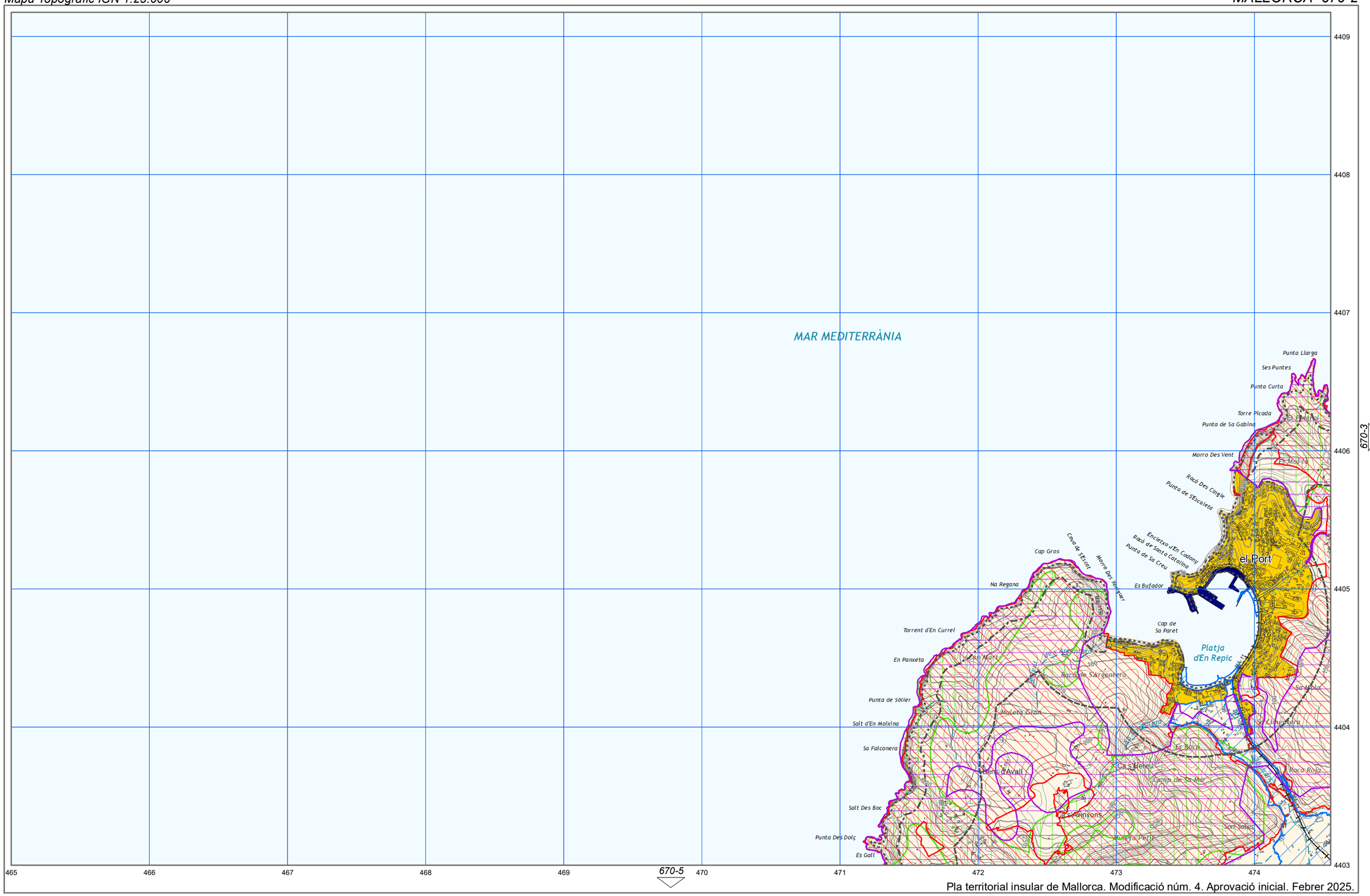

Arees de desenvolupament. S. Urbà i Urbanitzable o Apte per la Urbanització.

Arees de desenvolupament. AAPI Urbà i Urbanitzable o Apte per la Urbanització.

Sistema General Territorial

Àrees de prevenció de riscos (PTI)

APR Erosió

APR Inundacions

APR Esllavissament

APR Incendis

Afeccions de la Llei de Costes

Ribera de mar / DPMT

Servitud de protecció

Zona d'influència

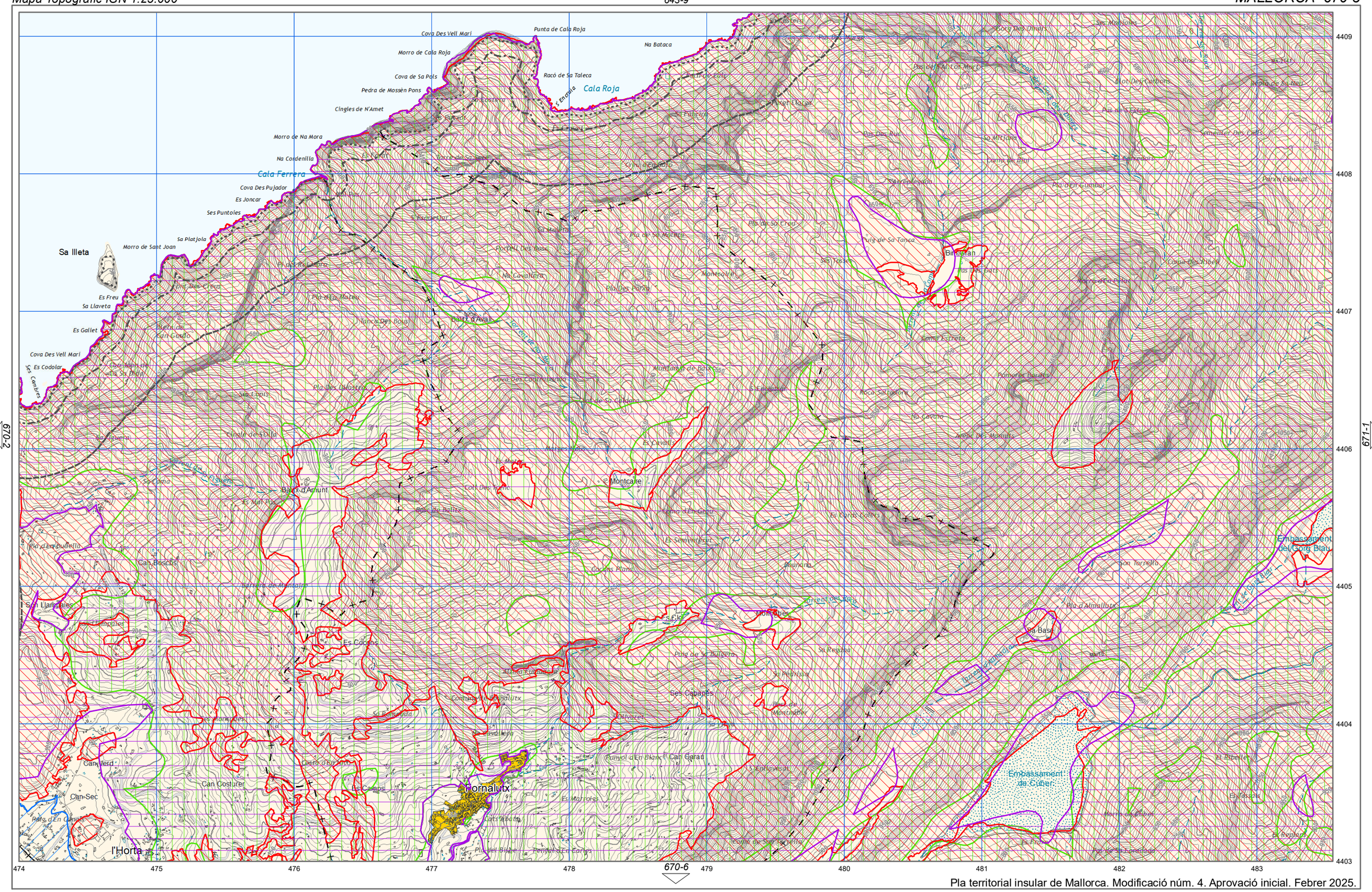
Cala Roja
Cala Ferrera
Sa Illeta
Punta de Cala Roja
Cova Des Vell Mari
Morro de Cala Roja
Cova de Sa Pols
Pedra de Mossèn Pons
Cingles de N'Amet
Racó de Sa Taleca
Na Bataca
Morro de Na Mora
Na Cordenilla
Cova Des Pujador
Es Joncar
Ses Puntoies
Sa Platjola
Morro de Sant Joan
Es Freu
Sa Llaveta
Es Gallet
Cova Des Vell Mari
Es Codolar
Ses Cambres
Bitxerian
Fornalutx
l'Horta
Embassament de Cúber
Embassament del Gorg Blau
Balitx d'Avall
Balitx d'Amunt
Montcaire
Montcaber
Ses Cabanes
Es Cocons
Es Camps
Can Costurer
Can Verd
Can Sec
Can Bosc
Son Llampaies
Son Torrella
Pla d'Almallutx
Sa Basa
Es Ribeller
Es Replans
Es Rasos
Es Mal Pas
Es Cavallí
Es Carro Coiera
Es Senyorets
Es Mutxes
Es Marroig
Es Fornet
Es Bosc
Es Coll
Es Pavot
Es Fabrica
Es Canyer
Es Cuiro
Es Mortes
Es Cavallet
Es Cavallera
Es Cavallera
Es Cavallera

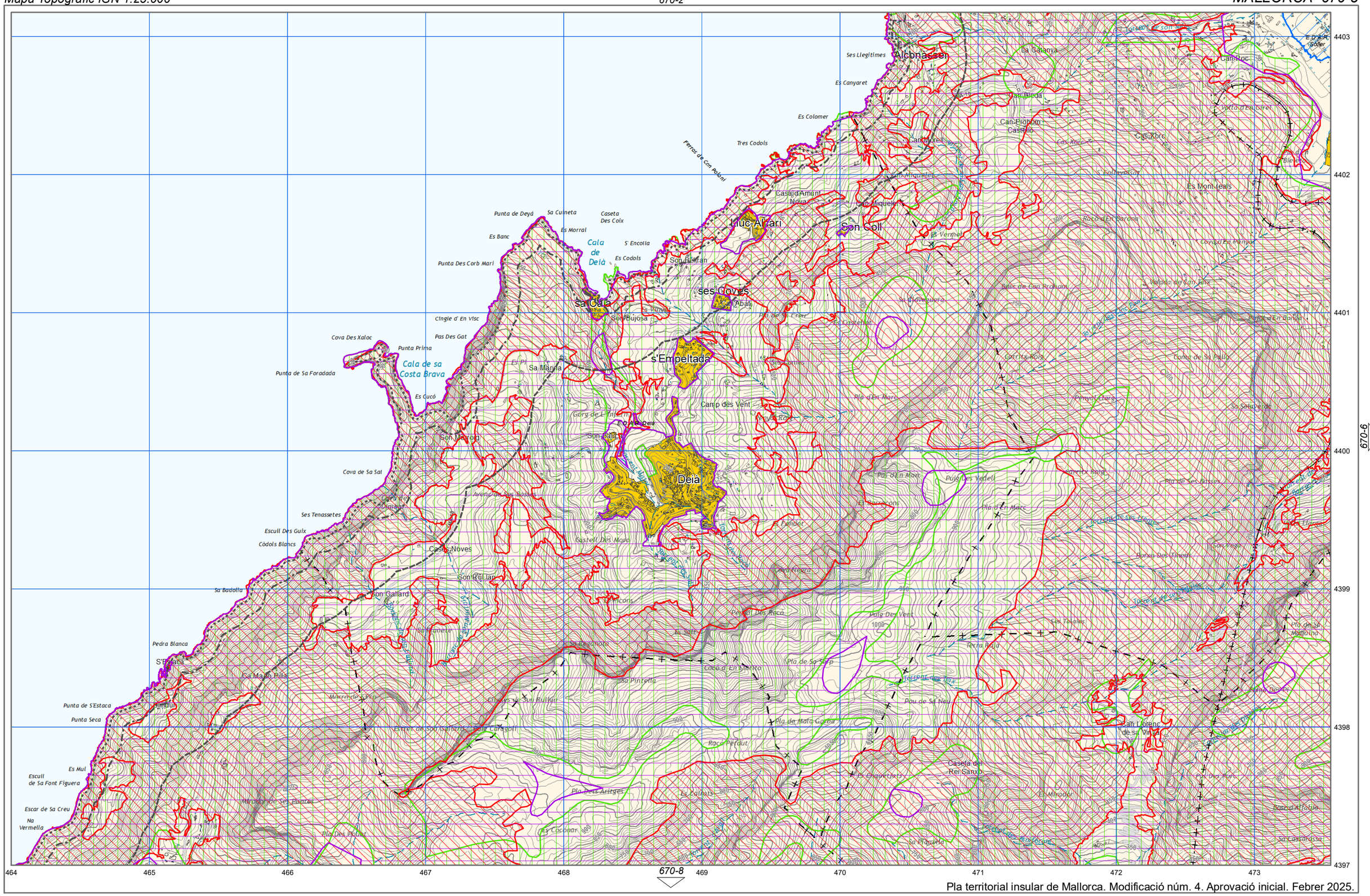
Alcúdia
Ses Llegítimes
Es Canyaret
Es Colomer
Tres Codols
Ferrat de Can Polunt
Punta de Deyá
Sa Culneta
Caseta Des Coix
Es Morral
Es Banc
Cala de Deià
S' Encolla
Es Codols
Punta Des Corb Marí
Lluc-Alcari
Son Coll
Son Berran
sa Cala
ses Coves
Cingle d' En Visc
Pas Des Gat
Cova Des Xaloc
Punta Prima
Cala de sa Costa Brava
Punta de Sa Foradada
Es Cucó
s'Empeltada
Sa Marina
Camp des Vent
Son Marroig
Deià
Cova de Sa Sal
Ses Tenassetes
Escull Des Guix
Còdols Blancs
Casas Noves
Son Ruiller
Son Gallard
Sa Badotta
Pedra Blanca
S'Estaca
Punta de S'Estaca
Punta Seca
Es Mul
Escull de Sa Font Figuera
Escar de Sa Creu
Na Vermella
Ca Mario Pilla
Son Ruiller
Pla Des Ariteges
Pla Des Pollar
Es Coconar
Es Calnaus
Es Fendet
Castell Des Mora
Es Nicors
Pedral Des Roca
Sa Pintella
Coca d' En Sarro
Pla de Sa Serp
Pla de Mala Garba
Roca Perdut
Es Cabrerets
Es Minyon
Pla d'En Marc
Pla Des Vedell
Pla de Sa Mequina
Pou de Sa Neu
Casela del Rei Sanxo
Can Llorenç de sa Vinya
Es Mont-Ileals
Coma de Sa Pallisa
Sa Coma Llarga
Sa Selleverda
Sa Costa Rossa
Roca d'Altofia
Torrent de Son Ferrer
Torrent de Son Ferrer
Torrent de Son Ferrer

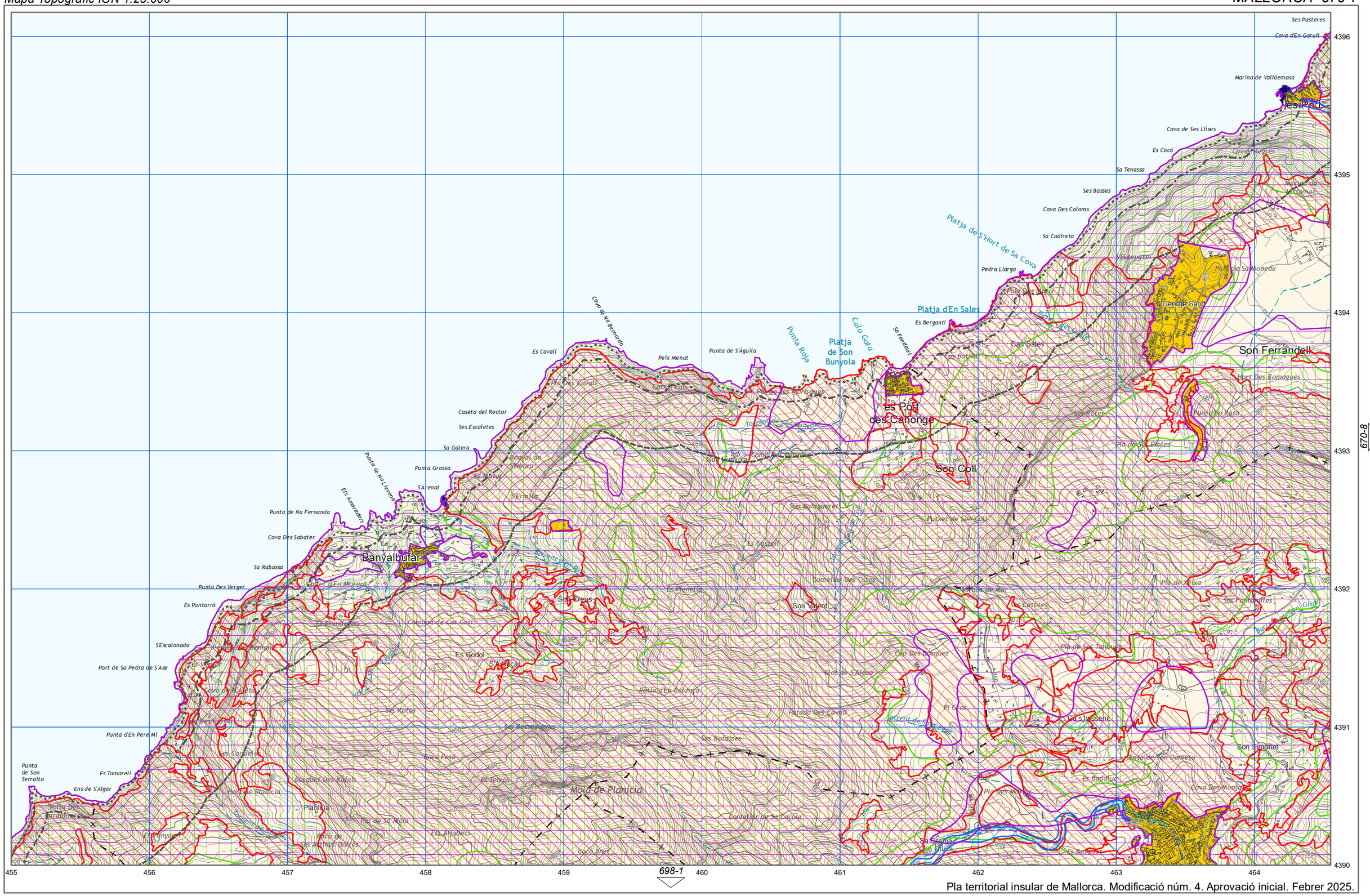
Ses Pasteres
Cova d'En Garull
Marina de Valldemosa
es Pas
Cova de Ses Llises
Es Cocó
Sa Tenassa
Ses Basses
Cova Des Coloms
Sa Cadireta
Pedra Llarga
Platja de s'Hort de Sa Cova
Platja d'En Sales
Es Berganti
Cala Gota
Sa Fondalet
Punta Roja
Platja de Son Bunyola
Punta de S'Águila
Peix Menut
Cova de Na Bernarda
Es Cavall
Caseta del Rector
Ses Escaletes
Sa Galera
Punta Grossa
S'Arenal
Punta de Na Llevona
Es Amoradors
Punta de Na Fernanda
Cova Des Sabater
Banyalbufar
Sa Rabassa
Punta Des Verger
Es Puntarró
S'Escalonada
Port de Sa Pedra de S'Ase
Punta d'En Pere Mi
Punta de Son Serralta
Es Tamarell
Ens de S'Algar
es Pont des Canonge
Son Bunyola
Son Coll
George Sant
Son Ferrandell
Hort Des Romagues
Son Valent
Son Simonet
Es Godol
Mola de Planicia
Planicia
Pla de Xixa
Pla de Sa Moneda
Pla Des Vaquet
Pla de Sa Tanyada
Pla Des Mores
Cova Des Moojo
Es Badalic
Es Bosquet
Es Pleniqui
Es Costeth
Es Rotasses
Es Rotases
Es Teixos
Es Tenos
Es Cirots
Es Bosquet
Es Cuscolà
Es Bosquet
Es Bosquet
Es Bosquet

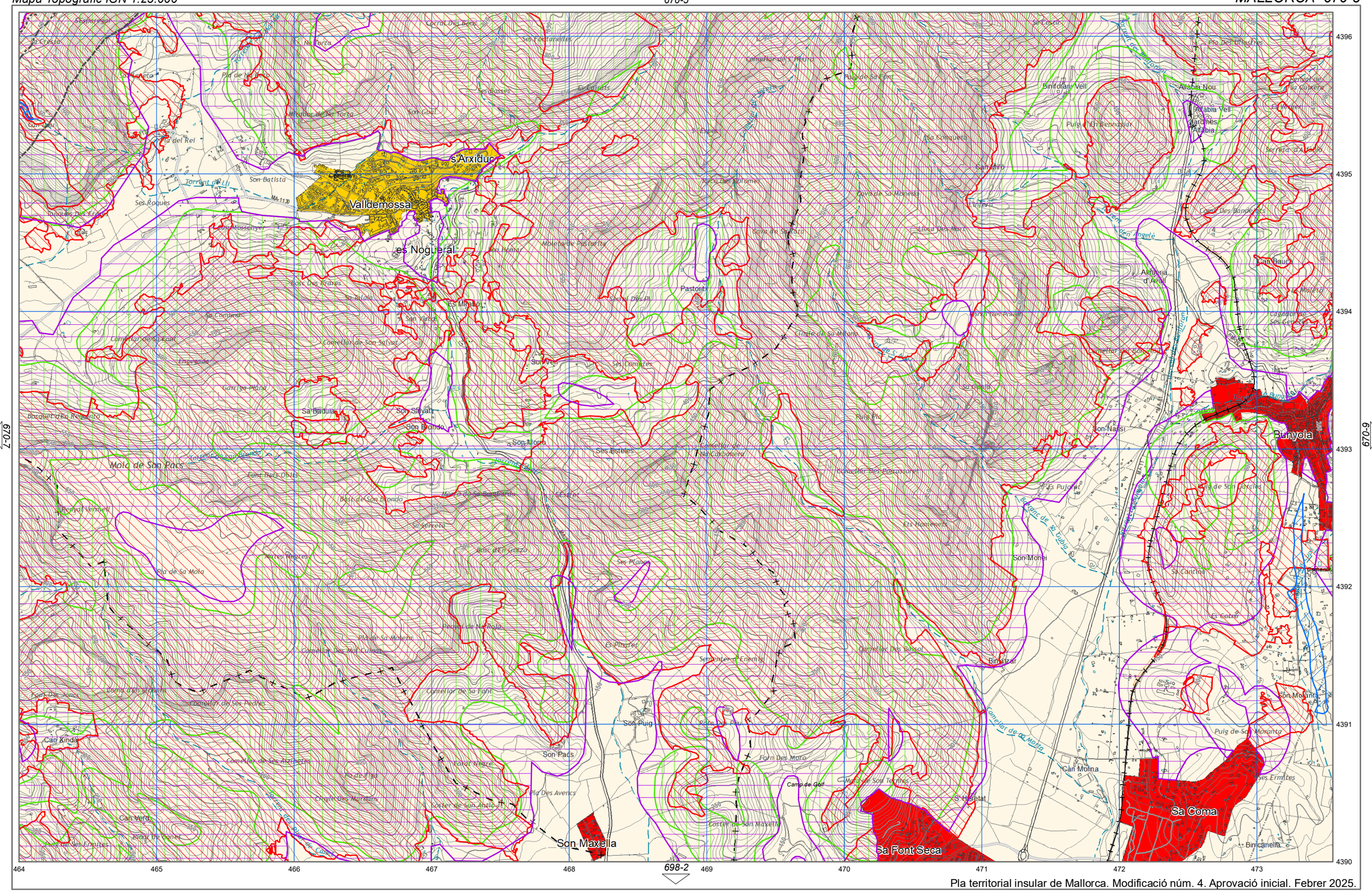
s'Arxiduc
Valldemossa
es Nogueral
Bunyola
Sa Coma
Sa Font Seca
Son Maxella
Son Pacs
Son Puig
Son Moll
Son Vent
Son Vives
Son Sayalt
Son Blondo
Son Batista
Son Massanet
Son Nassi
Son Monei
Son Molins
Son Homar
Son Gual
Son Xinda
Son Verd
Son Molina
Son Maria
Son Ferreta
Son Ginard
Son Ginard Nou
Son Ginard Vell
Son Ginard Petit
Son Ginard Gran
Son Ginard Mitjà
Son Ginard Ses Cases
Son Ginard Ses Cases Nou
Son Ginard Ses Cases Vell
Son Ginard Ses Cases Petit
Son Ginard Ses Cases Gran
Son Ginard Ses Cases Mitjà
Son Ginard Ses Cases Ses Cases
Son Ginard Ses Cases Ses Cases Nou
Son Ginard Ses Cases Ses Cases Vell
Son Ginard Ses Cases Ses Cases Petit
Son Ginard Ses Cases Ses Cases Gran
Son Ginard Ses Cases Ses Cases Mitjà
Son Ginard Ses Cases Ses Cases Ses Cases
Son Ginard Ses Cases Ses Cases Ses Cases Nou
Son Ginard Ses Cases Ses Cases Ses Cases Vell
Son Ginard Ses Cases Ses Cases Ses Cases Petit
Son Ginard Ses Cases Ses Cases Ses Cases Gran
Son Ginard Ses Cases Ses Cases Ses Cases Mitjà
Son Ginard Ses Cases Ses Cases Ses Cases Ses Cases
Son Ginard Ses Cases Ses Cases Ses Cases Ses Cases Nou
Son Ginard Ses Cases Ses Cases Ses Cases Ses Cases Vell
Son Ginard Ses Cases Ses Cases Ses Cases Ses Cases Petit
Son Ginard Ses Cases Ses Cases Ses Cases Ses Cases Gran
Son Ginard Ses Cases Ses Cases Ses Cases Ses Cases Mitjà
Son Ginard Ses Cases Ses Cases Ses Cases Ses Cases Ses Cases
Son Ginard Ses Cases Ses Cases Ses Cases Ses Cases Ses Cases Nou
Son Ginard Ses Cases Ses Cases Ses Cases Ses Cases Ses Cases Vell
Son Ginard Ses Cases Ses Cases Ses Cases Ses Cases Ses Cases Petit
Son Ginard Ses Cases Ses Cases Ses Cases Ses Cases Ses Cases Gran
Son Ginard Ses Cases Ses Cases Ses Cases Ses Cases Ses Cases Mitjà
Son Ginard Ses Cases Ses Cases Ses Cases Ses Cases Ses Cases Ses Cases
Son Ginard Ses Cases Ses Cases Ses Cases Ses Cases Ses Cases Ses Cases Nou
Son Ginard Ses Cases Ses Cases Ses Cases Ses Cases Ses Cases Ses Cases Vell
Son Ginard Ses Cases Ses Cases Ses Cases Ses Cases Ses Cases Ses Cases Petit
Son Ginard Ses Cases Ses Cases Ses Cases Ses Cases Ses Cases Ses Cases Gran
Son Ginard Ses Cases Ses Cases Ses Cases Ses Cases Ses Cases Ses Cases Mitjà
Son Ginard Ses Cases Ses Cases Ses Cases Ses Cases Ses Cases Ses Cases Ses Cases
Son Ginard Ses Cases Ses Cases Ses Cases Ses Cases Ses Cases Ses Cases Ses Cases Nou
Son Ginard Ses Cases Ses Cases Ses Cases Ses Cases Ses Cases Ses Cases Ses Cases Vell
Son Ginard Ses Cases Ses Cases Ses Cases Ses Cases Ses Cases Ses Cases Ses Cases Petit
Son Ginard Ses Cases Ses Cases Ses Cases Ses Cases Ses Cases Ses Cases Ses Cases Gran
Son Ginard Ses Cases Ses Cases Ses Cases Ses Cases Ses Cases Ses Cases Ses Cases Mitjà
Son Ginard Ses Cases Ses Cases Ses Cases Ses Cases Ses Cases Ses Cases Ses Cases Ses Cases
Son Ginard Ses Cases Ses Cases Ses Cases Ses Cases Ses Cases Ses Cases Ses Cases Ses Cases Nou
Son Ginard Ses Cases Ses Cases Ses Cases Ses Cases Ses Cases Ses Cases Ses Cases Ses Cases Vell
Son Ginard Ses Cases Ses Cases Ses Cases Ses Cases Ses Cases Ses Cases Ses Cases Ses Cases Petit
Son Ginard Ses Cases Ses Cases Ses Cases Ses Cases Ses Cases Ses Cases Ses Cases Ses Cases Gran
Son Ginard Ses Cases Ses Cases Ses Cases Ses Cases Ses Cases Ses Cases Ses Cases Ses Cases Mitjà
Son Ginard Ses Cases Ses Cases Ses Cases Ses Cases Ses Cases Ses Cases Ses Cases Ses Cases Ses Cases
Son Ginard Ses Cases Ses Cases Ses Cases Ses Cases Ses Cases Ses Cases Ses Cases Ses Cases Ses Cases Nou
Son Ginard Ses Cases Ses Cases Ses Cases Ses Cases Ses Cases Ses Cases Ses Cases Ses Cases Ses Cases Vell
Son Ginard Ses Cases Ses Cases Ses Cases Ses Cases Ses Cases Ses Cases Ses Cases Ses Cases Ses Cases Petit
Son Ginard Ses Cases Ses Cases Ses Cases Ses Cases Ses Cases Ses Cases Ses Cases Ses Cases Ses Cases Gran
Son Ginard Ses Cases Ses Cases Ses Cases Ses Cases Ses Cases Ses Cases Ses Cases Ses Cases Ses Cases Mitjà
Son Ginard Ses Cases Ses Cases Ses Cases Ses Cases Ses Cases Ses Cases Ses Cases Ses Cases Ses Cases Ses Cases
Son Ginard Ses Cases Ses Cases Ses Cases Ses Cases Ses Cases Ses Cases Ses Cases Ses Cases Ses Cases Ses Cases Nou
Son Ginard Ses Cases Ses Cases Ses Cases Ses Cases Ses Cases Ses Cases Ses Cases Ses Cases Ses Cases Ses Cases Vell
Son Ginard Ses Cases Ses Cases Ses Cases Ses Cases Ses Cases Ses Cases Ses Cases Ses Cases Ses Cases Ses Cases Petit
Son Ginard Ses Cases Ses Cases Ses Cases Ses Cases Ses Cases Ses Cases Ses Cases Ses Cases Ses Cases Ses Cases Gran
Son Ginard Ses Cases Ses Cases Ses Cases Ses Cases Ses Cases Ses Cases Ses Cases Ses Cases Ses Cases Ses Cases Mitjà
Son Ginard Ses Cases Ses Cases Ses Cases Ses Cases Ses Cases Ses Cases Ses Cases Ses Cases Ses Cases Ses Cases Ses Cases
Son Ginard Ses Cases Ses Cases Ses Cases Ses Cases Ses Cases Ses Cases Ses Cases Ses Cases Ses Cases Ses Cases Ses Cases Nou
Son Ginard Ses Cases Ses Cases Ses Cases Ses Cases Ses Cases Ses Cases Ses Cases Ses Cases Ses Cases Ses Cases Ses Cases Vell
Son Ginard Ses Cases Ses Cases Ses Cases Ses Cases Ses Cases Ses Cases Ses Cases Ses Cases Ses Cases Ses Cases Ses Cases Petit
Son Ginard Ses Cases Ses Cases Ses Cases Ses Cases Ses Cases Ses Cases Ses Cases Ses Cases Ses Cases Ses Cases Ses Cases Gran
Son Ginard Ses Cases Ses Cases Ses Cases Ses Cases Ses Cases Ses Cases Ses Cases Ses Cases Ses Cases Ses Cases Ses Cases Mitjà
Son Ginard Ses Cases Ses Cases Ses Cases Ses Cases Ses Cases Ses Cases Ses Cases Ses Cases Ses Cases Ses Cases Ses Cases Ses Cases
Son Ginard Ses Cases Ses Cases Ses Cases Ses Cases Ses Cases Ses Cases Ses Cases Ses Cases Ses Cases Ses Cases Ses Cases Ses Cases Nou
Son Ginard Ses Cases Ses Cases Ses Cases Ses Cases Ses Cases Ses Cases Ses Cases Ses Cases Ses Cases Ses Cases Ses Cases Ses Cases Vell
Son Ginard Ses Cases Ses Cases Ses Cases Ses Cases Ses Cases Ses Cases Ses Cases Ses Cases Ses Cases Ses Cases Ses Cases Ses Cases Petit
Son Ginard Ses Cases Ses Cases Ses Cases Ses Cases Ses Cases Ses Cases Ses Cases Ses Cases Ses Cases Ses Cases Ses Cases Ses Cases Gran
Son Ginard Ses Cases Ses Cases Ses Cases Ses Cases Ses Cases Ses Cases Ses Cases Ses Cases Ses Cases Ses Cases Ses Cases Ses Cases Mitjà
Son Ginard Ses Cases Ses Cases Ses Cases Ses Cases Ses Cases Ses Cases Ses Cases Ses Cases Ses Cases Ses Cases Ses Cases Ses Cases Ses Cases
Son Ginard Ses Cases Ses Cases Ses Cases Ses Cases Ses Cases Ses Cases Ses Cases Ses Cases Ses Cases Ses Cases Ses Cases Ses Cases Ses Cases Nou
Son Ginard Ses Cases Ses Cases Ses Cases Ses Cases Ses Cases Ses Cases Ses Cases Ses Cases Ses Cases Ses Cases Ses Cases Ses Cases Ses Cases Vell
Son Ginard Ses Cases Ses Cases Ses Cases Ses Cases Ses Cases Ses Cases Ses Cases Ses Cases Ses Cases Ses Cases Ses Cases Ses Cases Ses Cases Petit
Son Ginard Ses Cases Ses Cases Ses Cases Ses Cases Ses Cases Ses Cases Ses Cases Ses Cases Ses Cases Ses Cases Ses Cases Ses Cases Ses Cases Gran
Son Ginard Ses Cases Ses Cases Ses Cases Ses Cases Ses Cases Ses Cases Ses Cases Ses Cases Ses Cases Ses Cases Ses Cases Ses Cases Ses Cases Mitjà
Son Ginard Ses Cases Ses Cases Ses Cases Ses Cases Ses Cases Ses Cases Ses Cases Ses Cases Ses Cases Ses Cases Ses Cases Ses Cases Ses Cases Ses Cases
Son Ginard Ses Cases Ses Cases Ses Cases Ses Cases Ses Cases Ses Cases Ses Cases Ses Cases Ses Cases Ses Cases Ses Cases Ses Cases Ses Cases Ses Cases Nou
Son Ginard Ses Cases Ses Cases Ses Cases Ses Cases Ses Cases Ses Cases Ses Cases Ses Cases Ses Cases Ses Cases Ses Cases Ses Cases Ses Cases Ses Cases Vell
Son Ginard Ses Cases Ses Cases Ses Cases Ses Cases Ses Cases Ses Cases Ses Cases Ses Cases Ses Cases Ses Cases Ses Cases Ses Cases Ses Cases Ses Cases Petit
Son Ginard Ses Cases Ses Cases Ses Cases Ses Cases Ses Cases Ses Cases Ses Cases Ses Cases Ses Cases Ses Cases Ses Cases Ses Cases Ses Cases Ses Cases Gran
Son Ginard Ses Cases

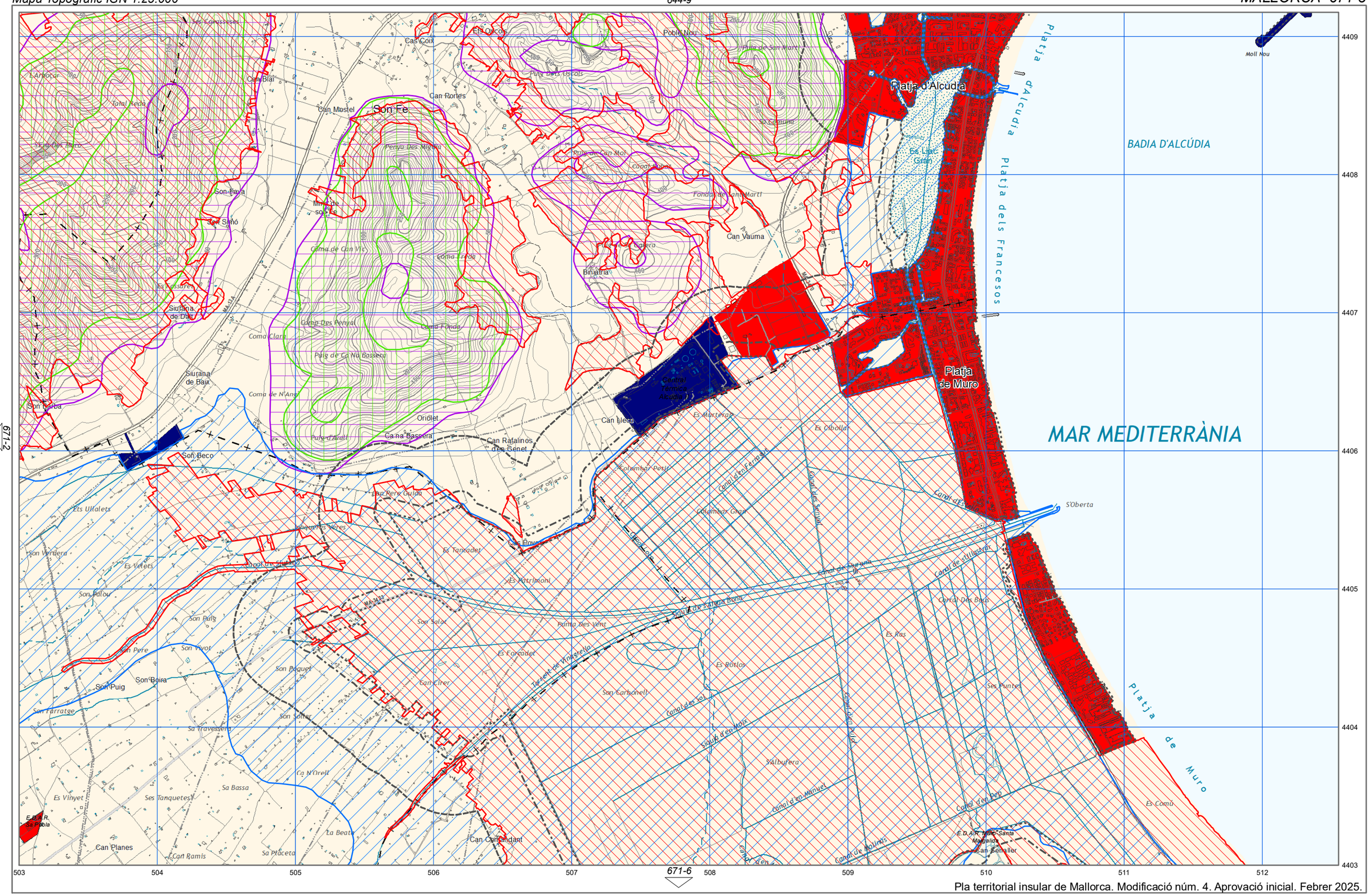

Pla territorial insular de Mallorca. Modificació núm. 4. Aprovació inicial. Febrer 2025.

Arees de desenvolupament. S. Urbà i Urbanitzable o Apte per la Urbanització.

Arees de desenvolupament. AAPI Urbà i Urbanitzable o Apte per la Urbanització.

Sistema General Territorial

Àrees de prevenció de riscos (PTI)

APR Erosió

APR Inundacions

APR Esllavissament

APR Incendis

Afeccions de la Llei de Costes

Ribera de mar / DPMT

Servitud de protecció

Zona d'influència

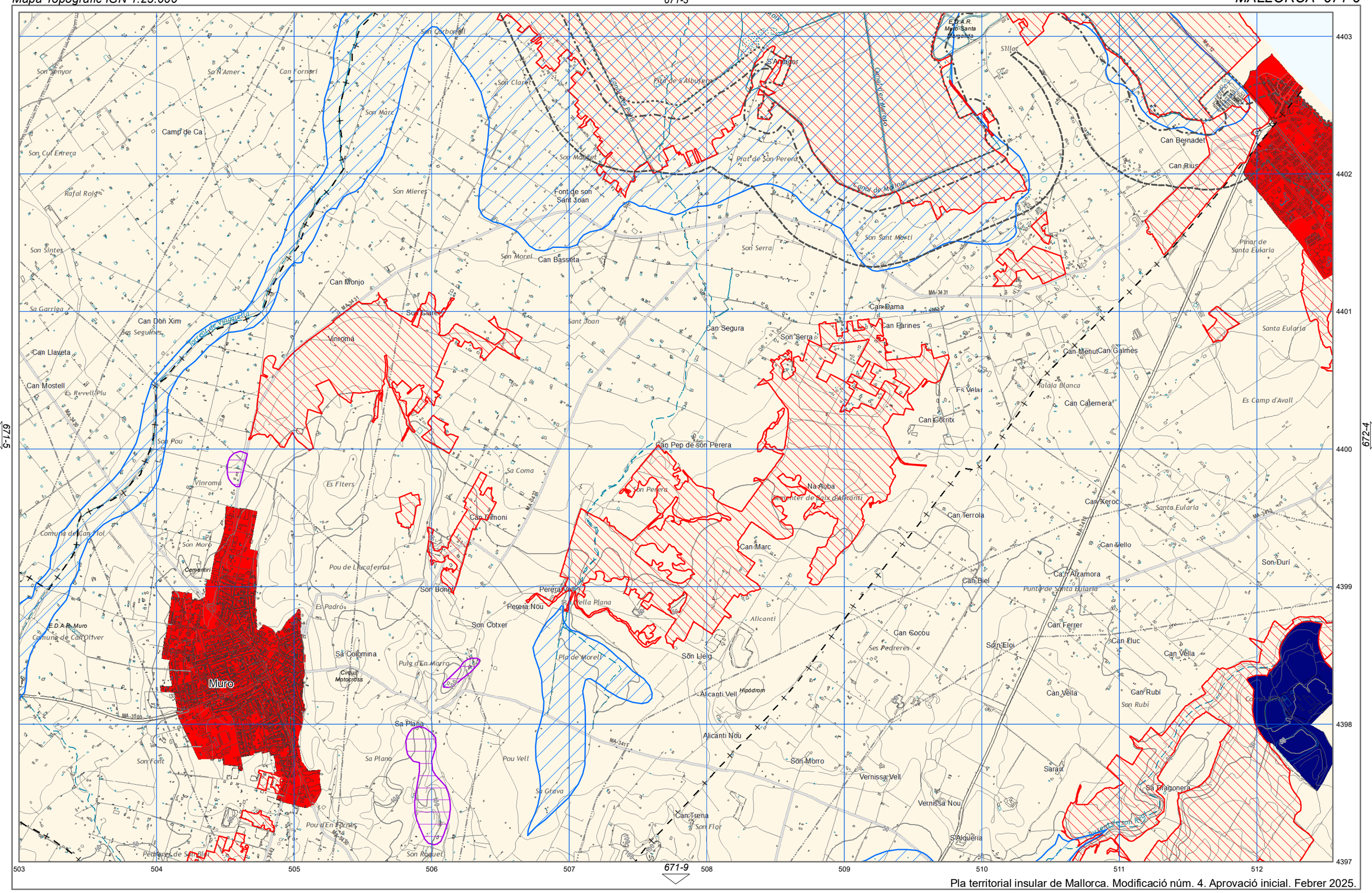
Muro
Son Senyor
Son N'Amer
Can Fornari
Son Carbonell
Son Claret
Son Marc
Camp de Ca
Son Cul Errera
Rafal Roig
Son Mieres
Font de son Sant Joan
Son Sintes
Son Morei
Can Basseta
Can Monjo
Sa Garriga
Son Claret
Can Don Xim
Vinromà
Torrent de Vinyarella
Can Llaveta
Can Mostell
Es Revell Plu
Son Pou
Vinromà
Es Fiters
Sa Coma
Can Simoni
Comuna de Can Fiol
Son Moro
Cementiri
Pou de Llucaferrat
Son Bonet
Es Padró
Son Cotxer
Sa Colomina
Circuit Motocross
Pulg d'En Morro
Sa Plana
Son Font
Pou d'En Fornes
Son Roquet
Pedreres de Sa Pla
E.D.A.P. Muro
Comuna de Can Oliver
Pla de Morell
Pou Vell
Sa Grava
Pedrera Nou
Pedrera Vella
Vella Plana
Son Serra
Sant Joan
Son Sant Martí
Prat de Son Perera
Canal de Muro
Canal de Pals
Canal de Muro
Font de s'Albufera
S'Arnador
E.D.A.R. Muro-Santa Margalida
S'Illot
Can Bernadet
Can Rius
Pinar de Santa Eularia
Santa Eularia
Can Dama
Can Farines
Can Segura
Son Serra
Can Menut
Can Galmés
Talaia Blanca
Can Caternera
Es Camp d'Avall
Fs Velar
Can Corritx
Can Pep de son Perera
Na Auba
Cementiri de Baix d'Alicanti
Can Terrola
Can Xeroc
Santa Eularia
Can Marc
Can Vello
Son Duri
Can Biel
Can n'Alzamora
Punta de Santa Eularia
Alicanti
Can Cocou
Ses Pedreres
Son Eloi
Can Ferrer
Can Eluc
Can Vella
Son Lleig
Alicanti Vell
Hipòdrom
Can Vella
Can Rubí
Son Rubí
Alicanti Nou
Son Morro
Vernissa Vell
Vernissa Nou
Sa Dragonera
Sarau
Can Trena
Son Flor
S'Alqueria
MA-3431
MA-3430
MA-3432
MA-3410
MA-3412
MA-3411
MA-3430
MA-3430
MA-3430

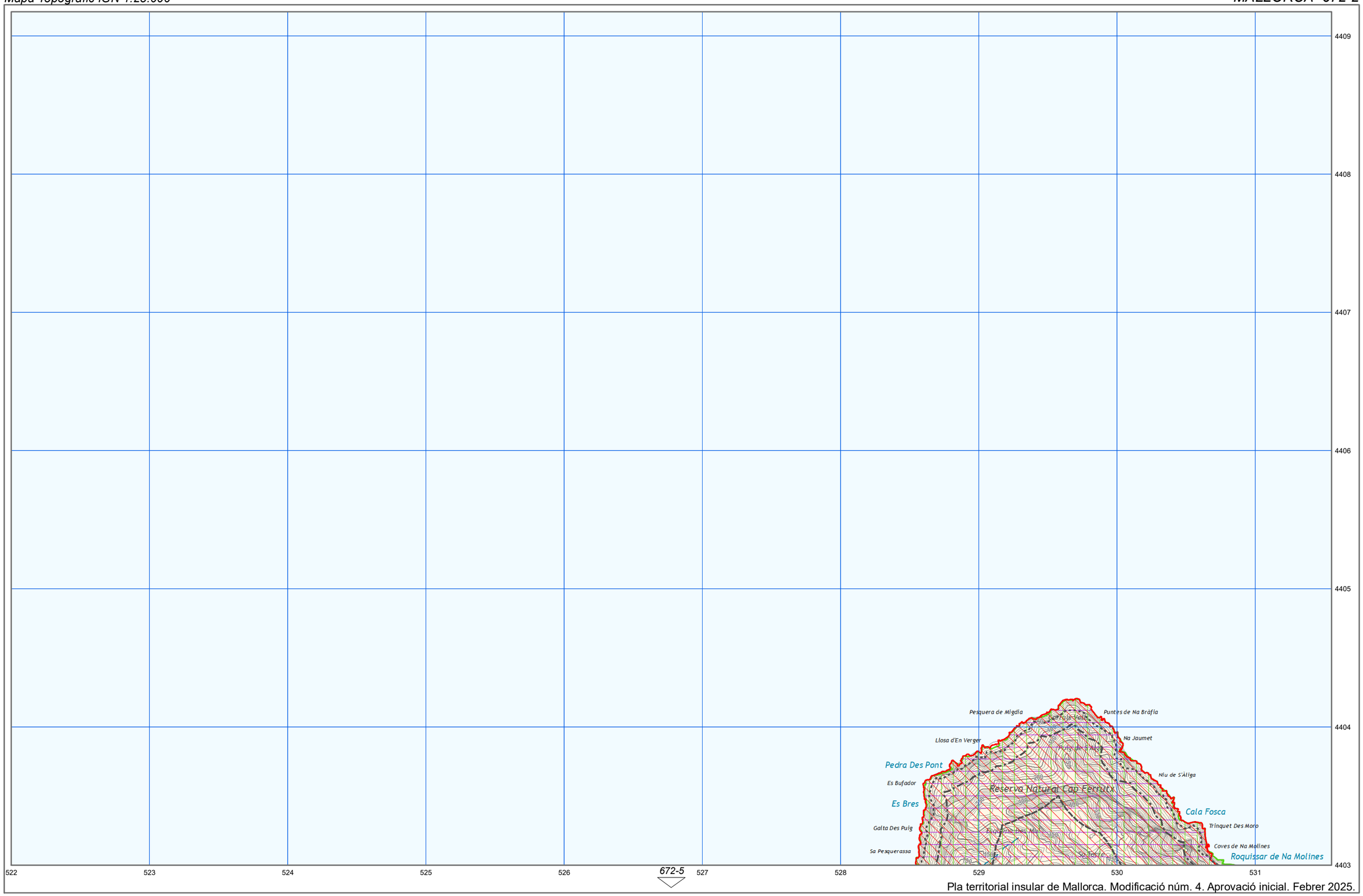

Pla territorial insular de Mallorca. Modificació núm. 4. Aprovació inicial. Febrer 2025.

Arees de desenvolupament. S. Urbà i Urbanitzable o Apte per la Urbanització.

Arees de desenvolupament. AAPI Urbà i Urbanitzable o Apte per la Urbanització.

Sistema General Territorial

Àrees de prevenció de riscos (PTI)

APR Erosió

APR Inundacions

APR Esllavissament

APR Incendis

Afeccions de la Llei de Costes

Ribera de mar / DPMT

Servitud de protecció

Zona d'influència

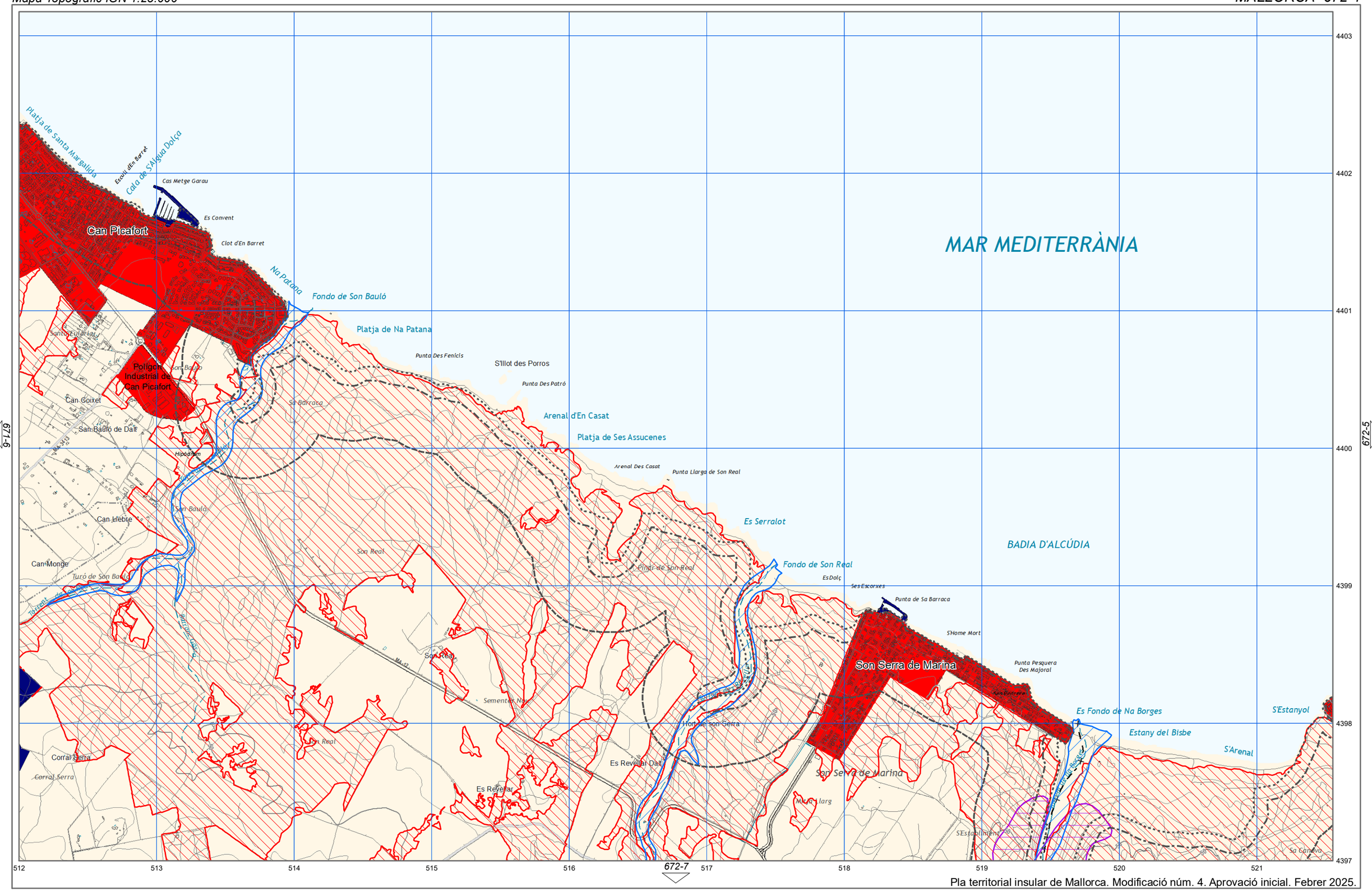

Pla territorial insular de Mallorca. Modificació núm. 4. Aprovació inicial. Febrer 2025.

- Arees de desenvolupament. S. Urbà i Urbanitzable o Apte per la Urbanització.
- Arees de desenvolupament. AAPI Urbà i Urbanitzable o Apte per la Urbanització.
- Sistema General Territorial

Àrees de prevenció de riscos (PTI)

- APR Erosió
- APR Inundacions
- APR Esllavissament
- APR Incendis

Afeccions de la Llei de Costes

- Ribera de mar / DPMT
- Servitud de protecció
- Zona d'influència

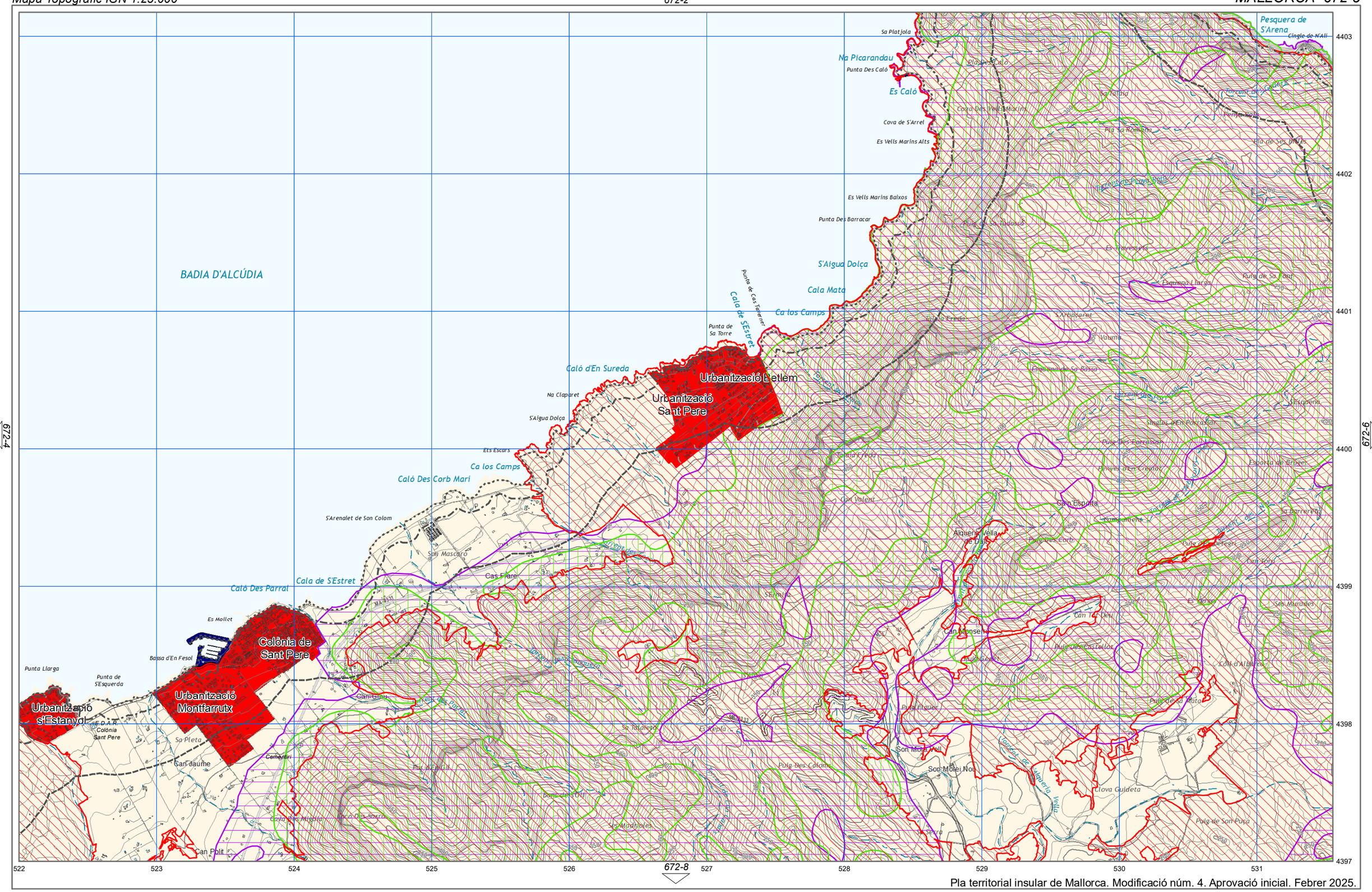
BADIA D'ALCÚDIA
Pesquera de S'Arena
Cingle de N'Ali
Sa Platjola
Na Picarandau
Punta Des Caló
Es Caló
Cova Des Vells Marins
Cova de S'Arrel
Es Vells Marins Alts
Es Vells Marins Baixos
Punta Des Barracar
S'Aigua Dolça
Cala Mata
Ca los Camps
Punta de Cas Tararnet
Cala de SEstret
Punta de Sa Torre
Caló d'En Sureda
Na Claparet
S'Aigua Dolça
Urbanització L'etlem
Urbanització Sant Pere
Ets Escars
Ca los Camps
Caló Des Corb Marí
S'Arenalet de Son Colom
Son Mascaró
Cas Fiare
Caló Des Parral
Cala de S'Estret
Es Mollet
Colònia de Sant Pere
Bassa d'En Fesol
Punta Llarga
Punta de S'Esquerda
Urbanització s'Estanyol
Urbanització Montfarrutx
S.E.D.A.R. Colònia Sant Pere
Sa Pleta
Can Jaume
Cementiri
Can Polit
Can Valent
Alqueria Vella de Dalt
Can Esponta
Can Moqueta
Can Mosset
Son Mòlet Vell
Son Mòlet Nou
Clova Guideta
Puig de Son Pusa
Puig Des Colomer
Puig Des Castellos
Puig de Sa Mata
Puig Des Forrassar
Sa Talanda
Cova Des Vells Marins
Pla de Ses Pedres
Es Tavessets
Sa Rotlana
Sa Barreretta
Sa Vaume
Esquena de Sa Basca
Esquena
Sa Talanda
Sa Pleta
Cova de Miquel
Roca Des Serra
Ses Miquelotes
Sa Talanda
Es Repla
Puig Flaner
Ses Minades
Coll d'Albufera
Es Verger
Can Torta
Sa Barreretta
Puig de Sa Mata
Puig de Son Pusa
Sa Talanda
Sa Talanda
Sa Talanda

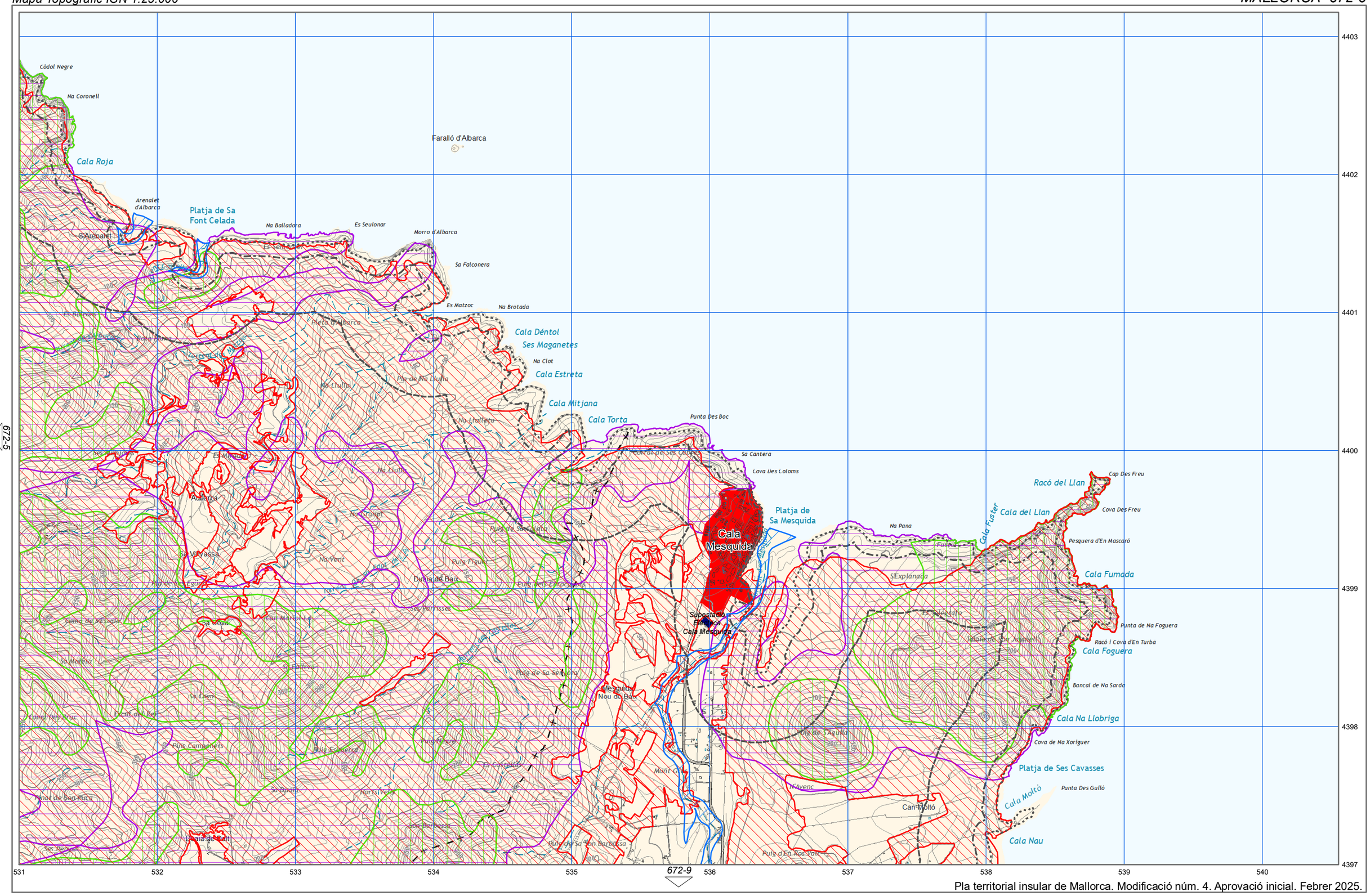
Càdol Negre
Na Coronell
Cala Roja
Arenalet d'Albarca
Platja de Sa Font Celada
S'Arenalet
Na Balladora
Es Seulonar
Morro d'Albarca
Faralló d'Albarca
Es Solanet
Sa Falconera
Es Matzoc
Na Brotada
Es Bufeció
Pleta d'Albarca
Cala Déntol
Ses Maganetes
Na Clot
Cala Estreta
Pla de Na Llulla
Na Llulla
Cala Mitjana
Cala Torta
Na Llultera
Punta Des Boc
Es Mesquida
Sa Cantera
Cova Des Coloms
Na Llulla
Racó del Llan
Cap Des Freu
Cala del Llan
Cova Des Freu
Platja de Sa Mesquida
Na Pana
Cala Fuster
Pesquera d'En Mascaró
Cala Mesquida
Na Grunot
Sa Vinyassa
Na Venit
Puig Figuer
Duaia de Baix
Sa Explanada
Cala Fumada
Subestació Elèctrica Cala Mesquida
Punta de Na Foguera
Racó i Cova d'En Turba
Cala Foguera
Sa Cova
Sa Moreta
Sa Coma
Mesquida Nou de Baix
Bancal de Na Sarda
Cala Na Llobriga
Cova de Na Xoriguer
Platja de Ses Cavasses
Punta Des Gulló
Cala Molto
Can Molto
Cala Nau
Puig d'En Ros Vell
Puig de sa Seriona
Puig de sa Sa Barbassa
Horts Vells
Pinar de Son Ruca
Pinar de Ses Penyes
Coll Mortuori
Es Bufeció
Sa Coma
Es Matzoc
Na Llulla
Na Llultera
Na Venit
Puig Figuer
Puig de sa Seriona
Puig de Sa Aguila
Mont-Gorí
Na Venc
Sa Vinyassa
Sa Cova
Sa Moreta
Sa Coma
Coll Mortuori
Es Bufeció
Es Matzoc
Na Brotada
Pla de Na Llulla
Na Llulla
Na Llultera
Na Venit
Puig Figuer
Duaia de Baix
Puig de sa Seriona
Puig de Sa Aguila
Mesquida Nou de Baix
Mont-Gorí
Na Venc
Can Molto
Puig d'En Ros Vell
Puig de sa Sa Barbassa
Horts Vells
Pinar de Son Ruca
Pinar de Ses Penyes
Coll Mortuori
Es Bufeció
Sa Coma

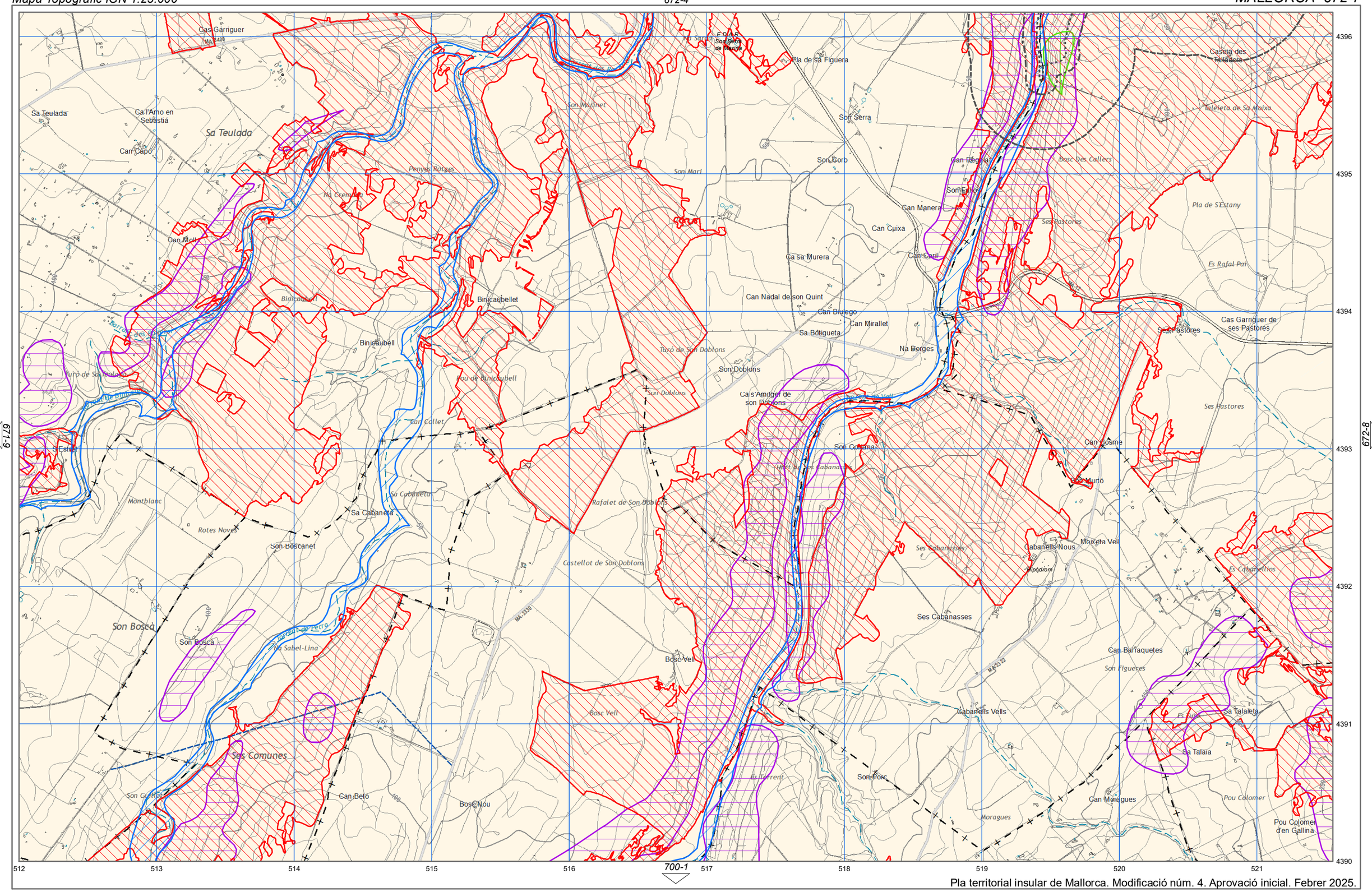
Cas Garriguer
Sa Teulada
Ca l'Arno en Sebastià
Can Capó
Can Moll
Pemyss Roges
Na Crenulada
Binicaubell
Binicaubellet
Binicaubell
Turó de Binicaubell
Rou de Binicaubell
Can Collet
Turó de Son Doblons
Son Doblons
Ca s'Amitger de son Doblons
Rafalet de Son Doblons
Castellot de Son Doblons
Son Marí
Son Marinet
Pla de sa Figuera
Son Serra
Son Coro
Can Regina
Son Eulogi
Can Manera
Can Cuixa
Can Carli
Ca sa Murera
Can Nadal de son Quint
Can Biuego
Can Mirallet
Sa Bótigueta
Na Borges
Son Cotana
Can Gosme
Son Murtó
Caseta des Ratlladors
Taleieta de Sa Malxa
Bosc Des Callers
Pla de S'Estany
Ses Pastores
Es Rafal Pai
Cas Garriguer de ses Pastores
Ses Pastores
Ses Pastores
Ses Cabanasses
Cabanells Nous
Hipòdrom
Moxeta Vell
Es Cabanellas
Ses Cabanasses
Can Barraquetes
Son Figueres
Cabanells Vells
Es Tuna
Sa Talaieta
Sa Talaia
Pou Colomer
Pou Colomer d'en Gallina
Can Moragues
Moragues
Son Porc
Es Torrent
Bosc Vell
Bosc Vell
Bosc Nou
Can Beto
Son Boscà
Son Boscà
Ses Comunes
Son Guitard
Torrent de Petra
Na Sabel-Lina
Son Boscanet
Sa Cabanera
Sa Cabaneta
Rotes Noves
Montblanc
S'Estel
Torrent de Binicaubell
Torrent de Binicaubell
Torrent de Son Doblons
Torrent de Son Doblons
Torrent de Son Doblons

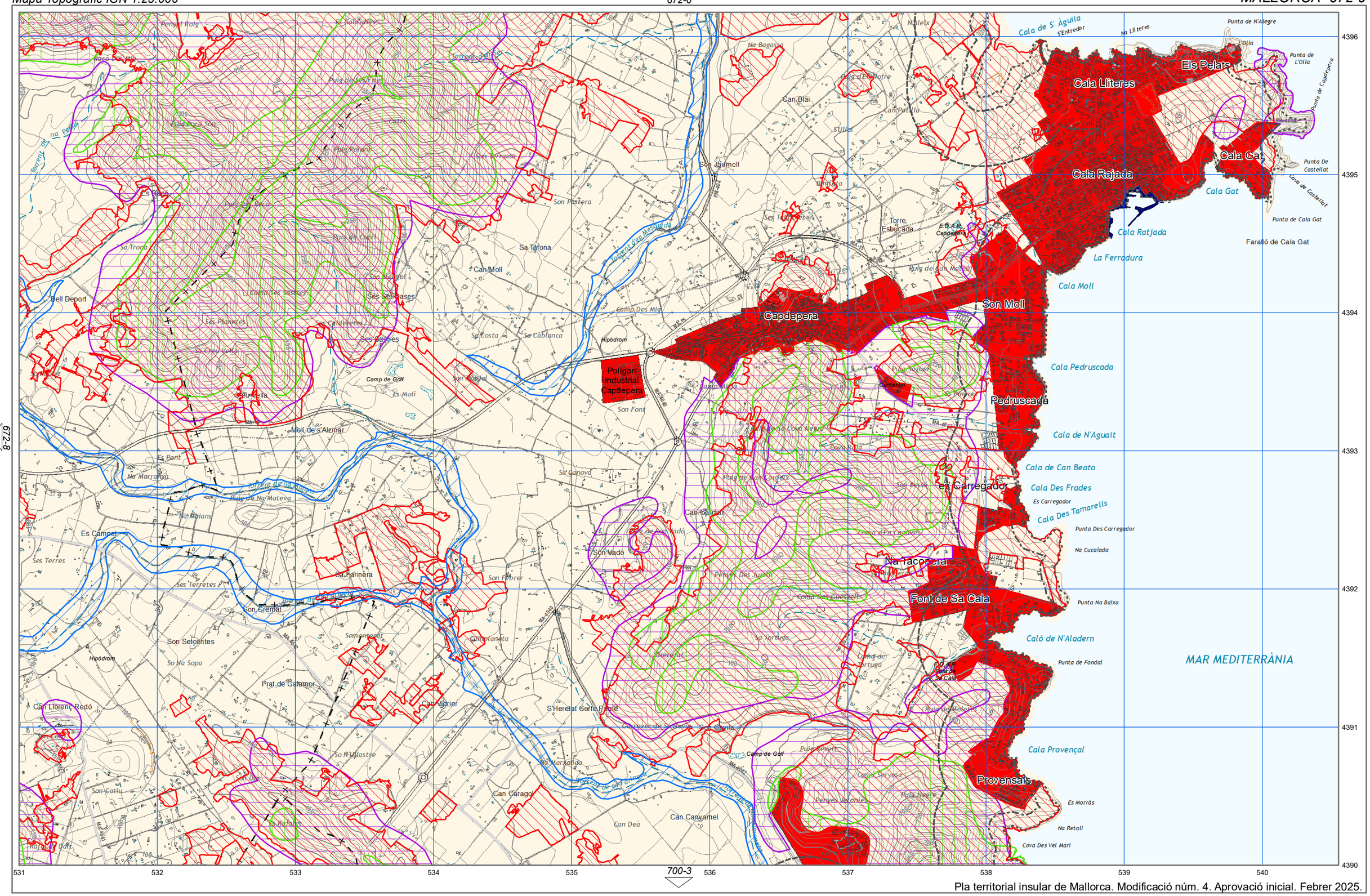

Pla territorial insular de Mallorca. Modificació núm. 4. Aprovació inicial. Febrer 2025.

Arees de desenvolupament. S. Urbà i Urbanitzable o Apte per la Urbanització.

Arees de desenvolupament. AAPI Urbà i Urbanitzable o Apte per la Urbanització.

Sistema General Territorial

Àrees de prevenció de riscos (PTI)

APR Erosió

APR Inundacions

APR Esllavissament

APR Incendis

Afeccions de la Llei de Costes

Ribera de mar / DPMT

Servitud de protecció

Zona d'influència

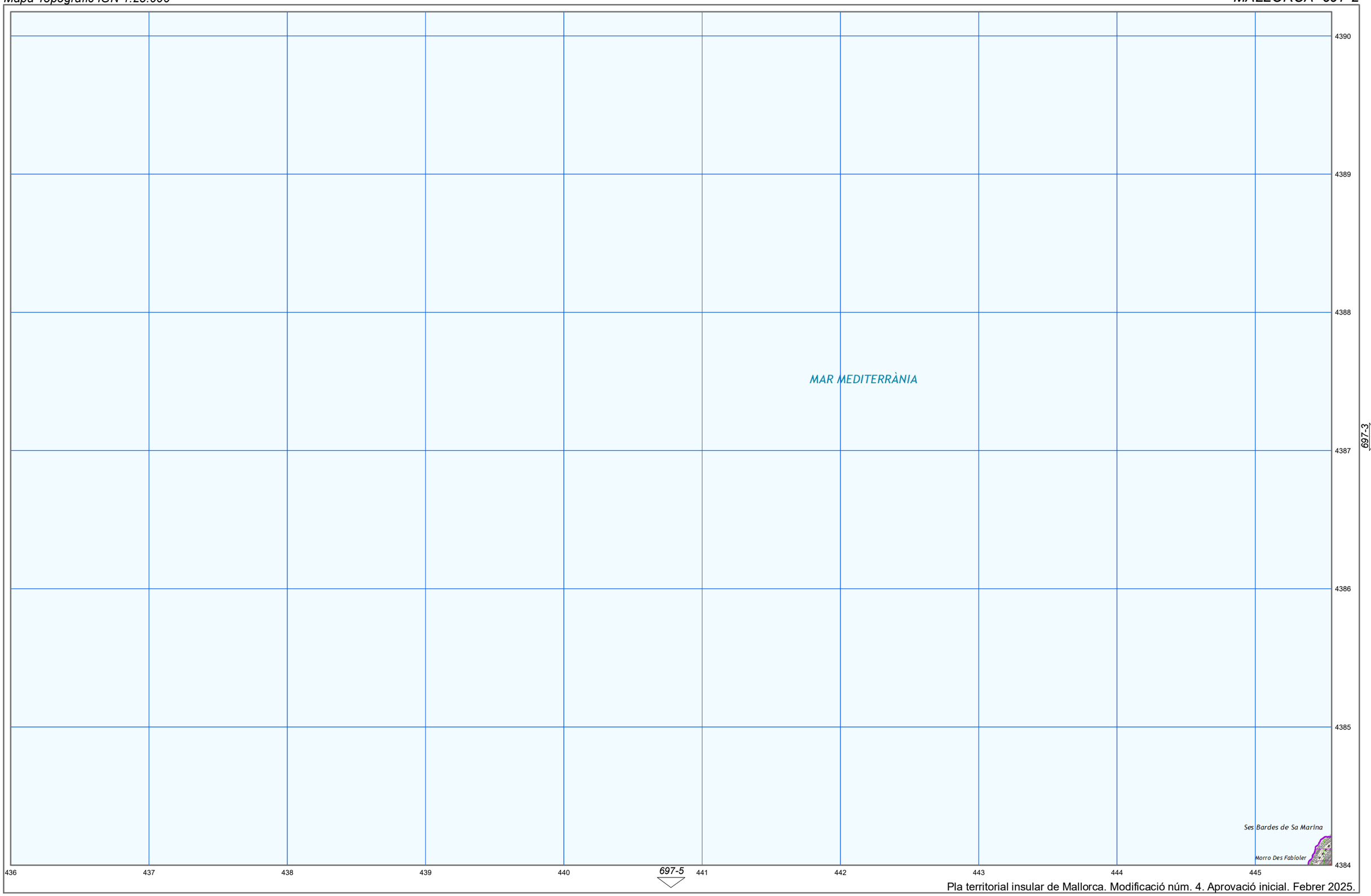

Pla territorial insular de Mallorca. Modificació núm. 4. Aprovació inicial. Febrer 2025.

- Arees de desenvolupament. S. Urbà i Urbanitzable o Apte per la Urbanització.
- Arees de desenvolupament. AAPI Urbà i Urbanitzable o Apte per la Urbanització.
- Sistema General Territorial

Àrees de prevenció de riscos (PTI)

- APR Erosió
- APR Inundacions
- APR Esllavissament
- APR Incendis

Afeccions de la Llei de Costes

- Ribera de mar / DPMT
- Servitud de protecció
- Zona d'influència

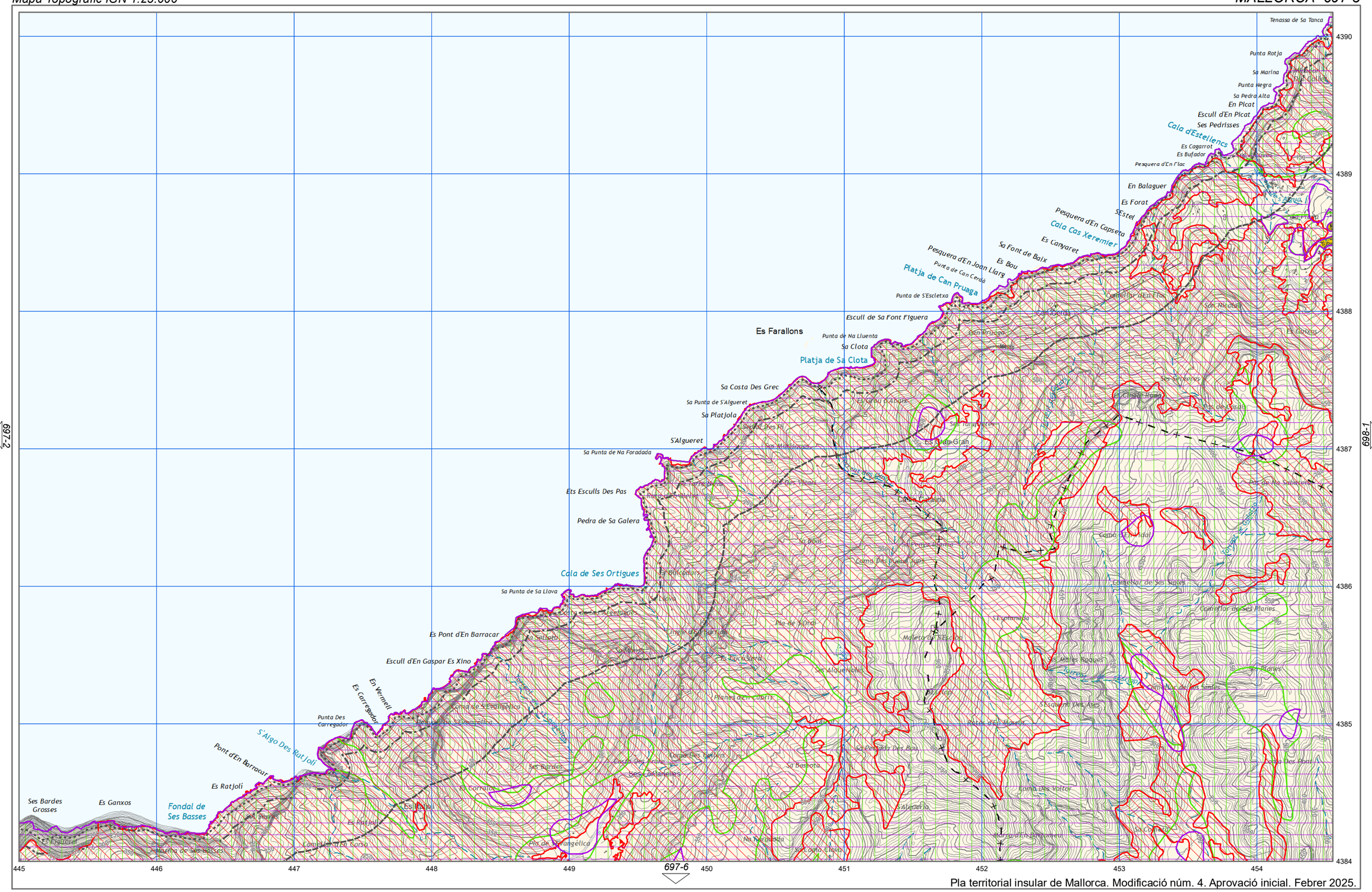

Pla territorial insular de Mallorca. Modificació núm. 4. Aprovació inicial. Febrer 2025.

Arees de desenvolupament. S. Urbà i Urbanitzable o Apte per la Urbanització.

Arees de desenvolupament. AAPI Urbà i Urbanitzable o Apte per la Urbanització.

Sistema General Territorial

Àrees de prevenció de riscos (PTI)

APR Erosió

APR Inundacions

APR Esllavissament

APR Incendis

Afeccions de la Llei de Costes

Ribera de mar / DPMT

Servitud de protecció

Zona d'influència

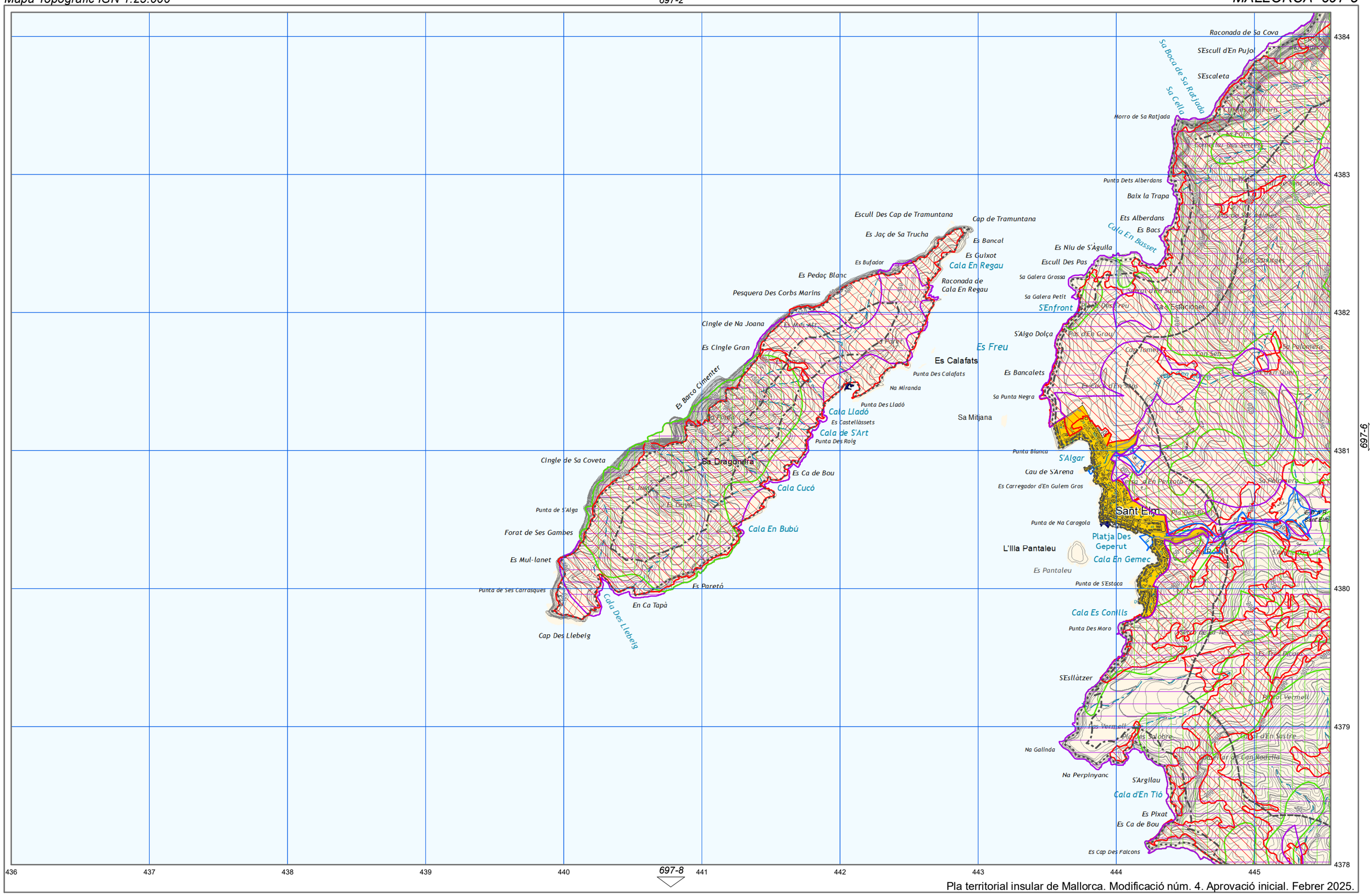

Pla territorial insular de Mallorca. Modificació núm. 4. Aprovació inicial. Febrer 2025.

Arees de desenvolupament. S. Urbà i Urbanitzable o Apte per la Urbanització.

Arees de desenvolupament. AAPI Urbà i Urbanitzable o Apte per la Urbanització.

Sistema General Territorial

Àrees de prevenció de riscos (PTI)

APR Erosió

APR Inundacions

APR Esllavissament

APR Incendis

Afeccions de la Llei de Costes

Ribera de mar / DPMT

Servitud de protecció

Zona d'influència

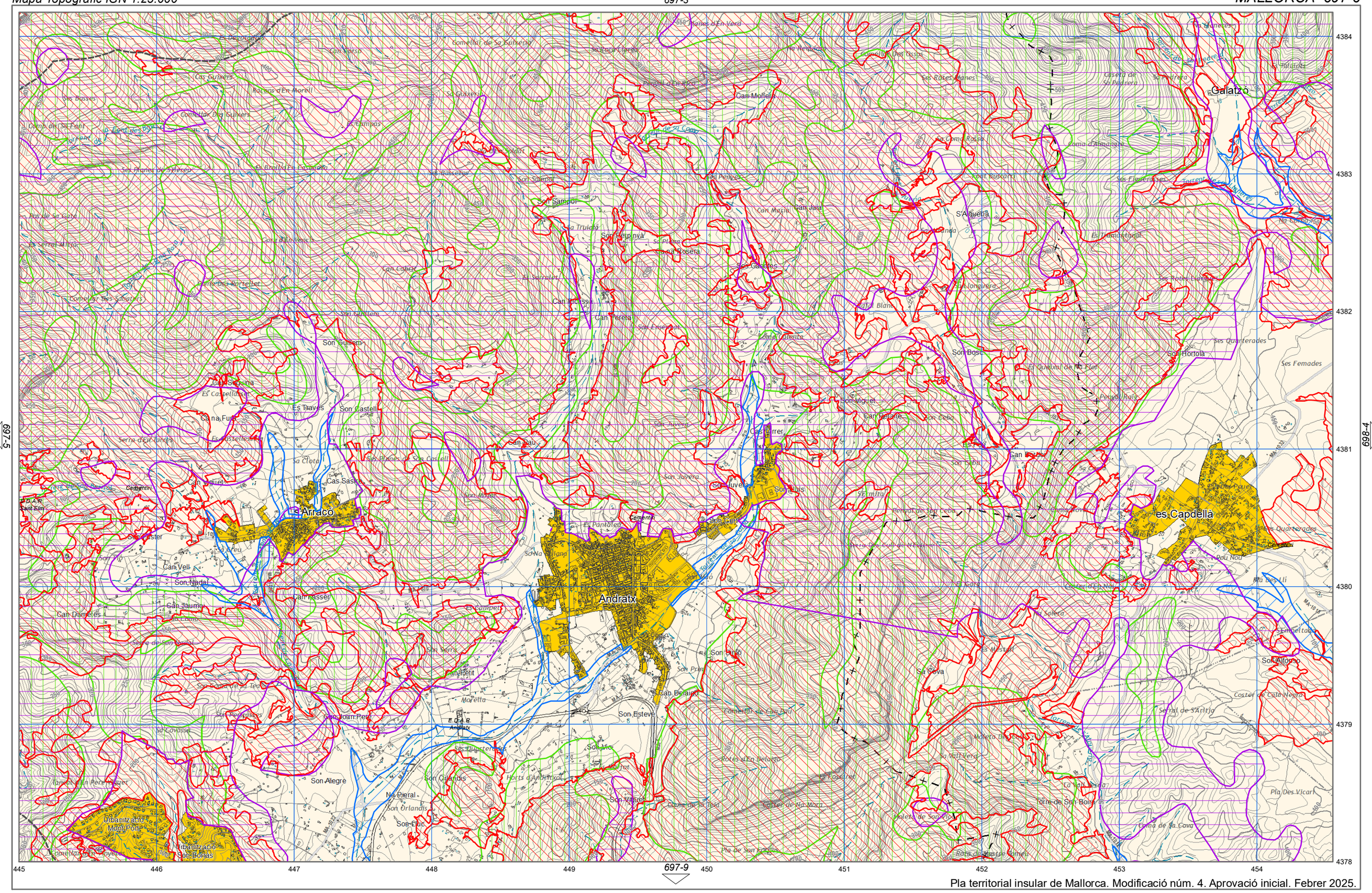
Galatzó
es Capdella
Andratx
s'Arracó
Son Bosc
Son Hortola
Son Esteve
Son Alegre
Son Orlandis
Son Vaguet
Son Alfonso
Son Nadal
Son Guillem
Son Castell
Son Sampol
Son Juvera
Son Ribas
Son Roca
Son Ferrer
Son Coll
Son Ginard
Son Ginyo
Son Ginyo
Son Ginyo

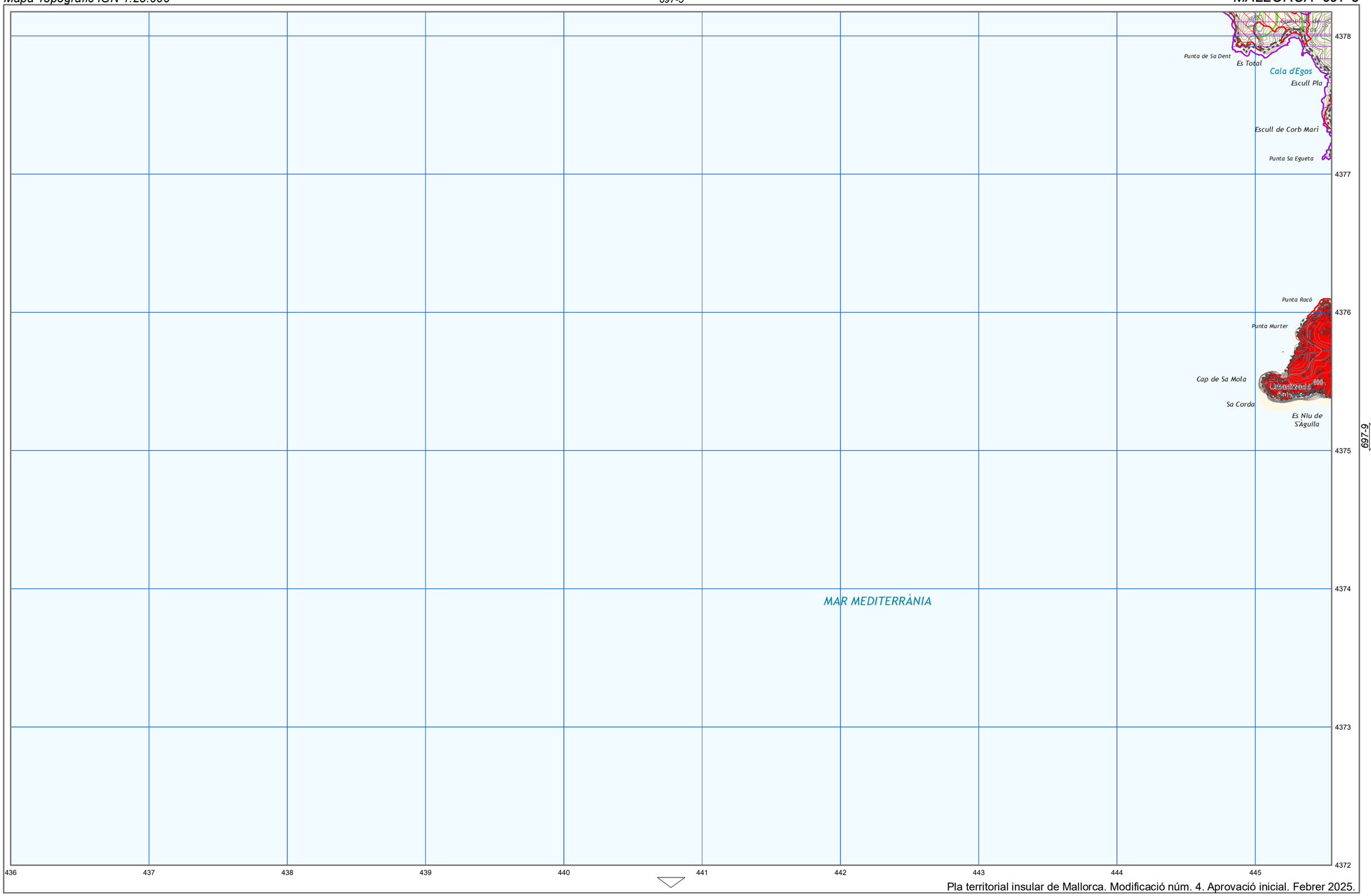

Pla territorial insular de Mallorca. Modificació núm. 4. Aprovació inicial. Febrer 2025.

Arees de desenvolupament. S. Urbà i Urbanitzable o Apte per la Urbanització.

Arees de desenvolupament. AAPI Urbà i Urbanitzable o Apte per la Urbanització.

Sistema General Territorial

Àrees de prevenció de riscos (PTI)

APR Erosió

APR Inundacions

APR Esllavissament

APR Incendis

Afeccions de la Llei de Costes

Ribera de mar / DPMT

Servitud de protecció

Zona d'influència

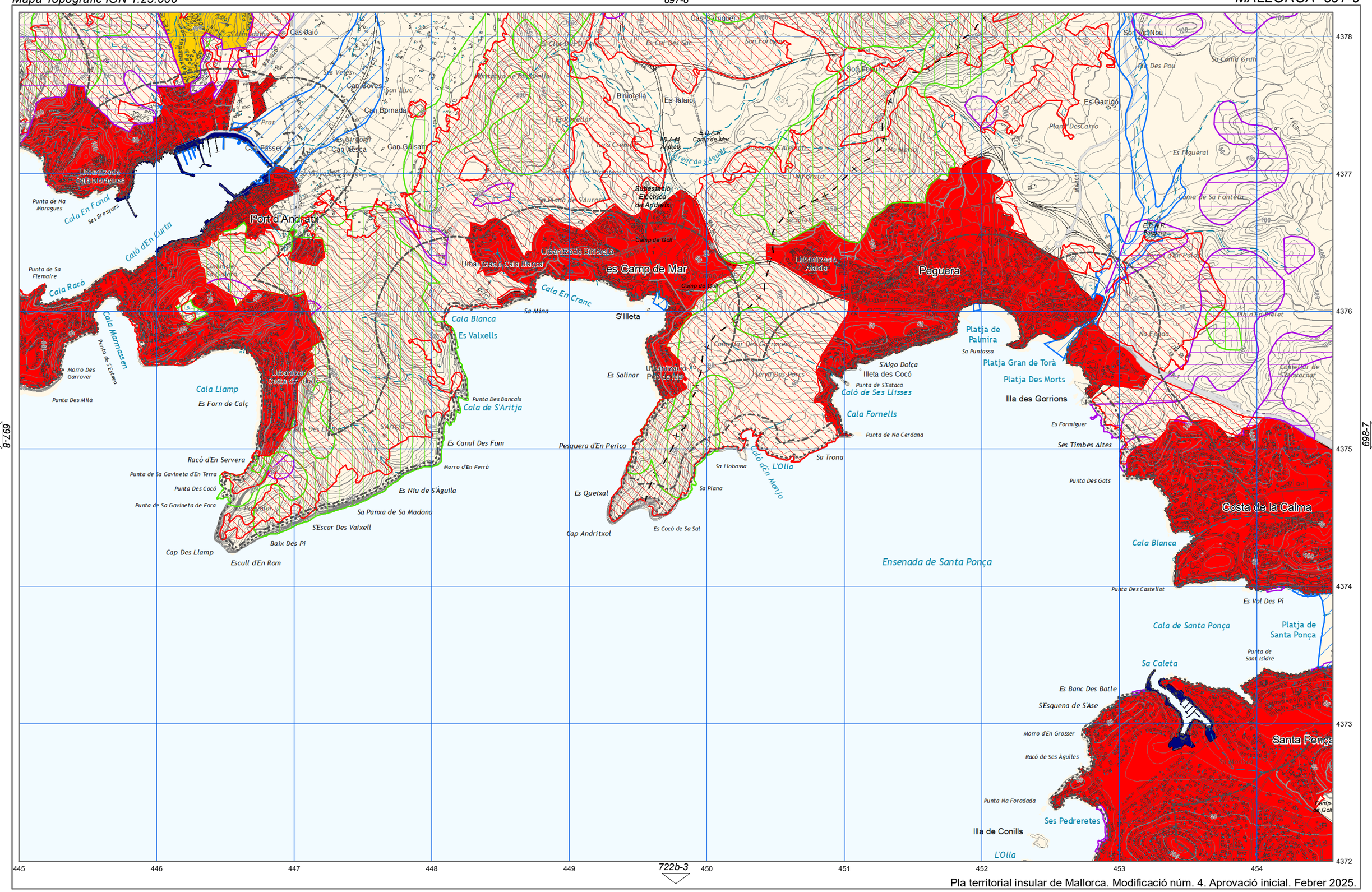

Pla territorial insular de Mallorca. Modificació núm. 4. Aprovació inicial. Febrer 2025.

Arees de desenvolupament. S. Urbà i Urbanitzable o Apte per la Urbanització.

Arees de desenvolupament. AAPI Urbà i Urbanitzable o Apte per la Urbanització.

Sistema General Territorial

Àrees de prevenció de riscos (PTI)

APR Erosió

APR Inundacions

APR Esllavissament

APR Incendis

Afeccions de la Llei de Costes

Ribera de mar / DPMT

Servitud de protecció

Zona d'influència

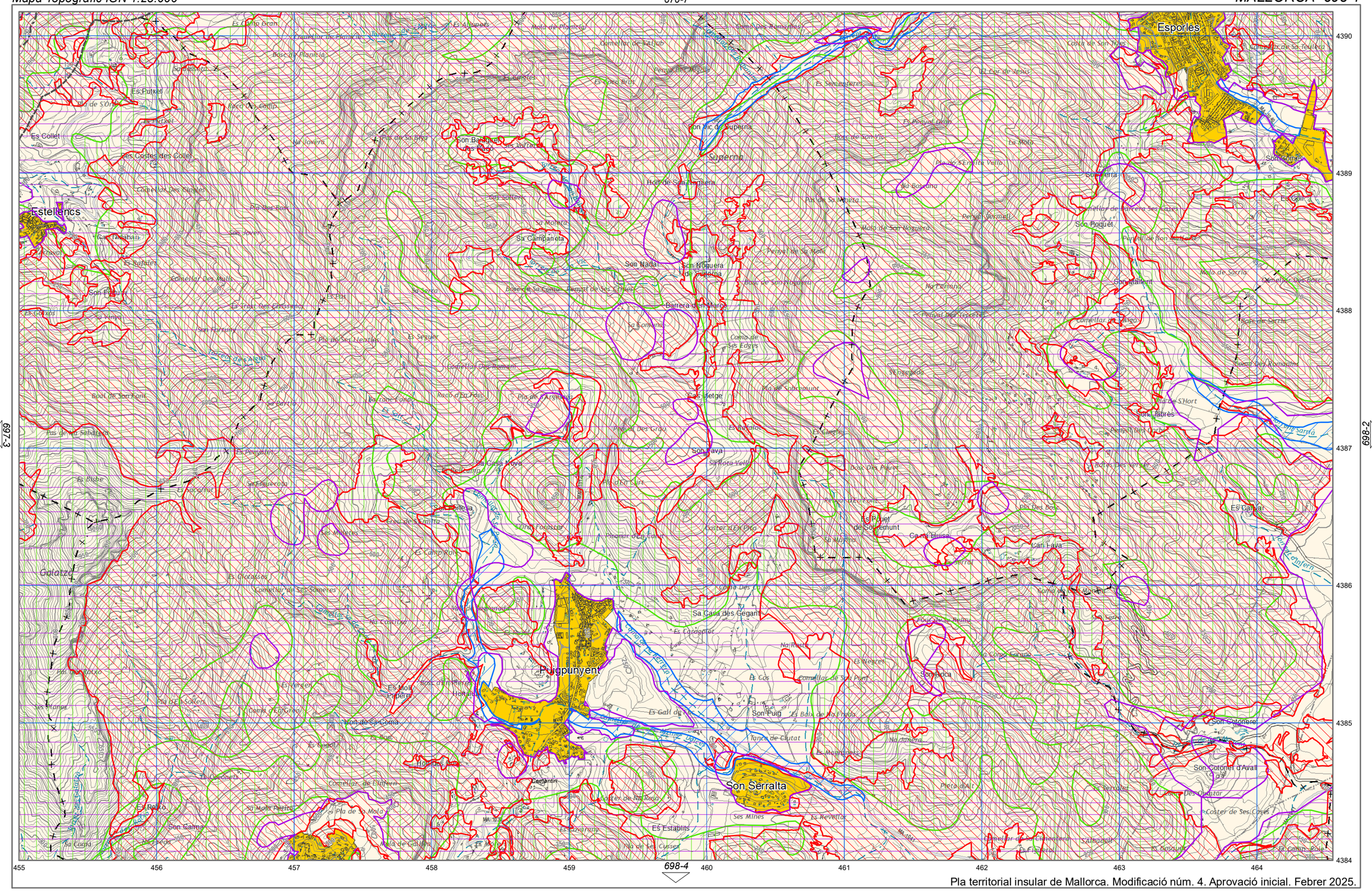
Esporles
Estellencs
Puigpunyent
Son Serralta
Galatzó
Superna
Son Moixet de Superna
Son Nadal
Son Noguera de Superna
Barrera den Marco
Son Ravà
Son Ollesa
Son Puig
Son Coloner
Son Coloner d'Avall
Son Boca
Son Poquet
Son Malfent
Son Llabrés
Son Calma
Son Fetuny
Son Ferrutx
Son Ferrer
Son Basquets
Son Cotoner
Es Putxet
Es Collet
Es Coll
Es Rellotge
Es Calmar
Es Pujet de Sofemunt
Es Establits
Es Molí Paperer
Es Rellotge
Es Cos
Es Gall de Ses Ones
Es Baix de Na Freda
Es Neyres
Es Verger
Es Cardaplet
Es Coster de Ses Coses
Es Camp Raig
Es Camp Rois
Es Camp Gran
Es Camp Fonoster
Es Camp Fetuny
Es Camp Ferrer
Es Camp Ferrutx
Es Camp Ferrer
Es Camp Ferrer
Es Camp Ferrer

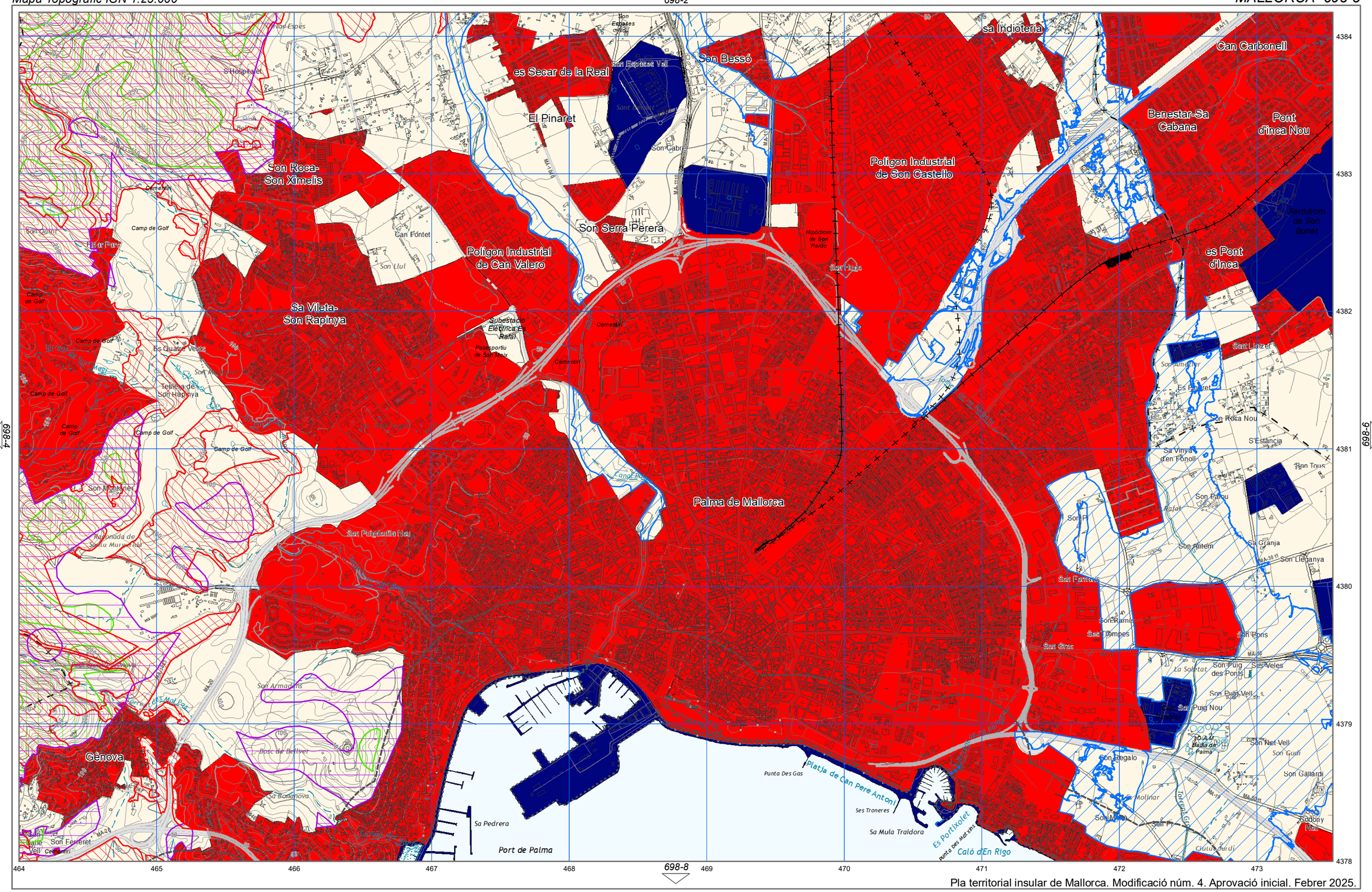
es Secar de la Real
Son Bessó
sa Indioteria
Can Carbonell
Benestar-Sa Cabana
Pont d'inca Nou
El Pinaret
Son Roca-Son Ximelis
Polígon Industrial de Son Castello
Son Serra Perera
Polígon Industrial de Can Valero
Sa Vileta-Son Rapinya
Aeròdrom de Son Bonet
es Pont d'Inca
Palma de Mallorca
Gènova
Port de Palma
Sa Pedrera
Platja de Can Pere Antoni
Es Portixolet
Caló d'En Rigo
Son Fortuny
Son Roca Nou
S'Estancia
Son Tous
Son Parou
Son Llegonya
Son Pons
Son Puig des Pons
Son Puig Nou
Son Net Vell
Son Gallardi
Son Ferreret
Son Montaner
Son Pugdorfila Nou
Son Armadans
Bosc de Bellver
Sa Bonanova
Son Ametller
Es Pinaret
Sa Vinya d'en Fonoll
Son Patem
Sa Granja
Son Ramis
Ses Tompes
Son Gual
Son Regalo
Son Molinar
Son Pi
Ciutat Jardí
Son Gotmar
Son Fortuny
Son Cabre
Son Espases Vell
Son Espases Nou
Son Llull
Son Llop
Son Llago
Son Ferriol
Son Ametller
Son Gotmar
Son Pi
Son Ramis
Son Gual
Son Net Vell
Son Puig Nou
Son Puig des Pons
Son Puto Vell
Son Veles
Son Gallardi
Son Gotmar
Son Molinar
Son Regalo
Son Pons
Son Llegonya
Son Patem
Son Parou
Son Tous
Son Roca Nou
Son Ferriol
Son Ferreret
Son Montaner
Son Armadans
Son Pugdorfila Nou
Son Fortuny
Son Gotmar

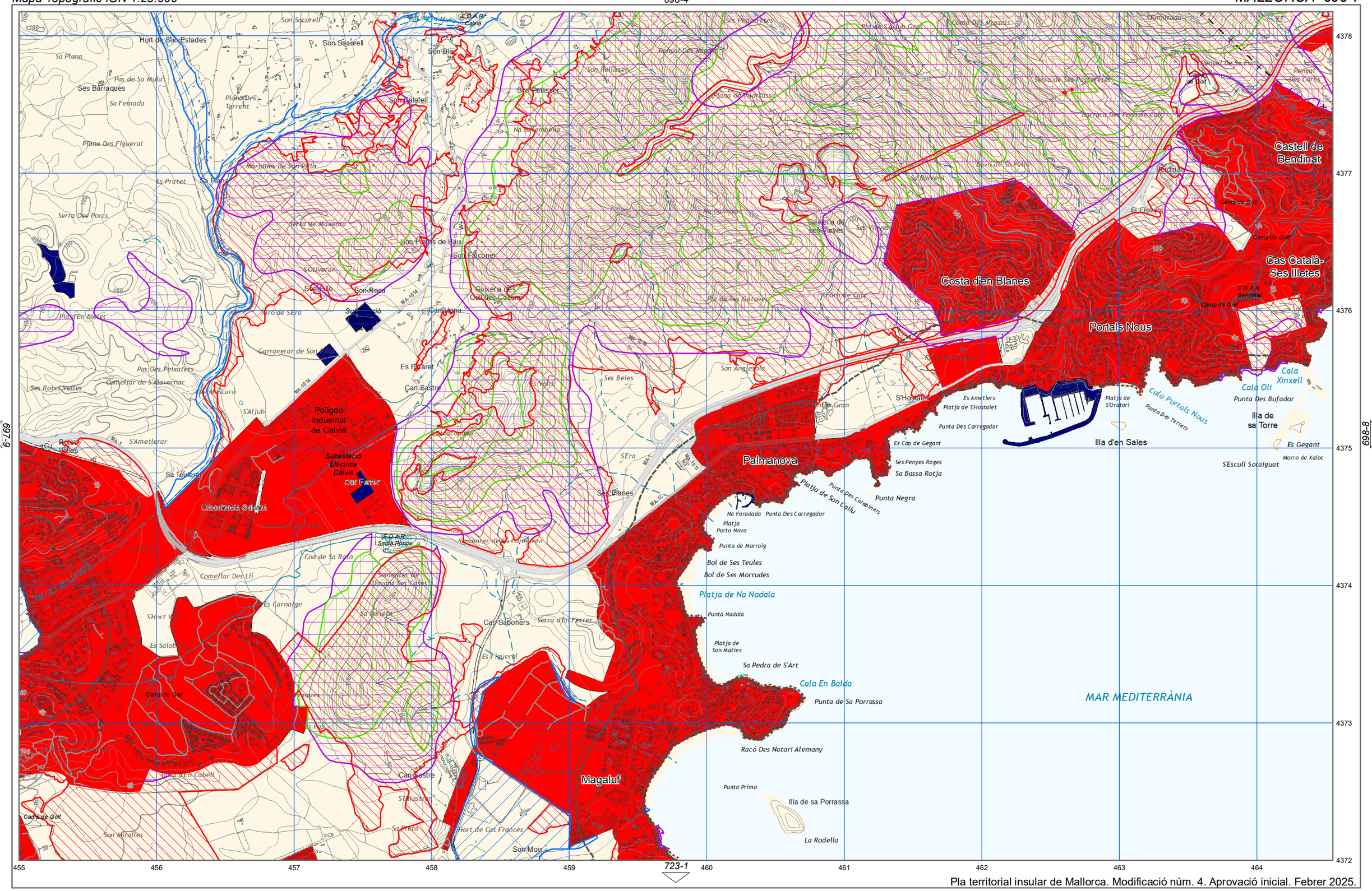
Castell de Bendinat
Cas Català-Ses Illetes
Costa d'en Blanes
Portals Nous
Palmanova
Magaluf
Poligon Industrial de Calvià
Urbanització Calafat
Subestació Elèctrica Calvià
Cala Xinxell
Cala Oli
Cala Portals Nous
Illa de sa Torre
Illa d'en Sales
Es Gegant
Platja de Son Caliu
Platja de Na Nadala
Cala En Balda
MAR MEDITERRÀNIA
Illa de sa Porrassa
La Rodella
Punta Negra
Sa Bassa Rotja
Punta Prima
Racó Des Notari Alemany
Punta de Sa Porrassa
Sa Pedra de S'Art
Platja de Son Maties
Punta Nadala
Bol de Ses Teules
Bol de Ses Morrudes
Punta de Marroig
Platja Porto Novo
Na Foradada
Punta Des Carregador
Es Cap de Gegant
Ses Penyes Roges
Punta Des Carregador
Es Ametlers
Platja de S'Hostalet
Platja de S'Oratori
Punta De Terres
Punta Des Bufador
Morro de Xaloc
S'Escull Sotaiguat
Es Figueral
Cas Saboners
Serra d'En Ferrer
Es Carnatge
Comellar Des Lli
Coa de Sa Roca
Sa Teulera
Ses Barraques
Hort de Son Estades
Son Sacorell
Son Blai
Son Pellisser
Son Falconer
Son Roca
Son Anglesola
Ses Beies
Es Pilaret
Can Sastre
Can Ferrer
Can Lana
Es Volcà
Es Molí
Es Vivers
Es Fiolar
Es Pratet
Sa Plana
Serra Des Porcs
Pas Des Peixaters
Cementiri de S'Alavernar
Ses Rotes Velles
S'Aljub
S'Ametlerar
Sa Fenada
Pas de Sa Mula
Plana Des Figueral
Marjades de Son Pelio
Serra de Maxanka
Pla d'En Bielet
Garroverar de Son Pelio
Camp de Golf
Son Miralles
Son Moix
Hort de Cas Francès
Sa Pleta
Es Salobrar
Es Salobrar Gran
Es Salobrar Petit
Es Carnatge
S'Hort Vell
Es Salobrar
Sa Teulera
Es Molí
Es Volcà
Es Pilaret
Es Figueral
Es Fiolar
Es Vivers
Es Molí
Es Molí
Es Molí

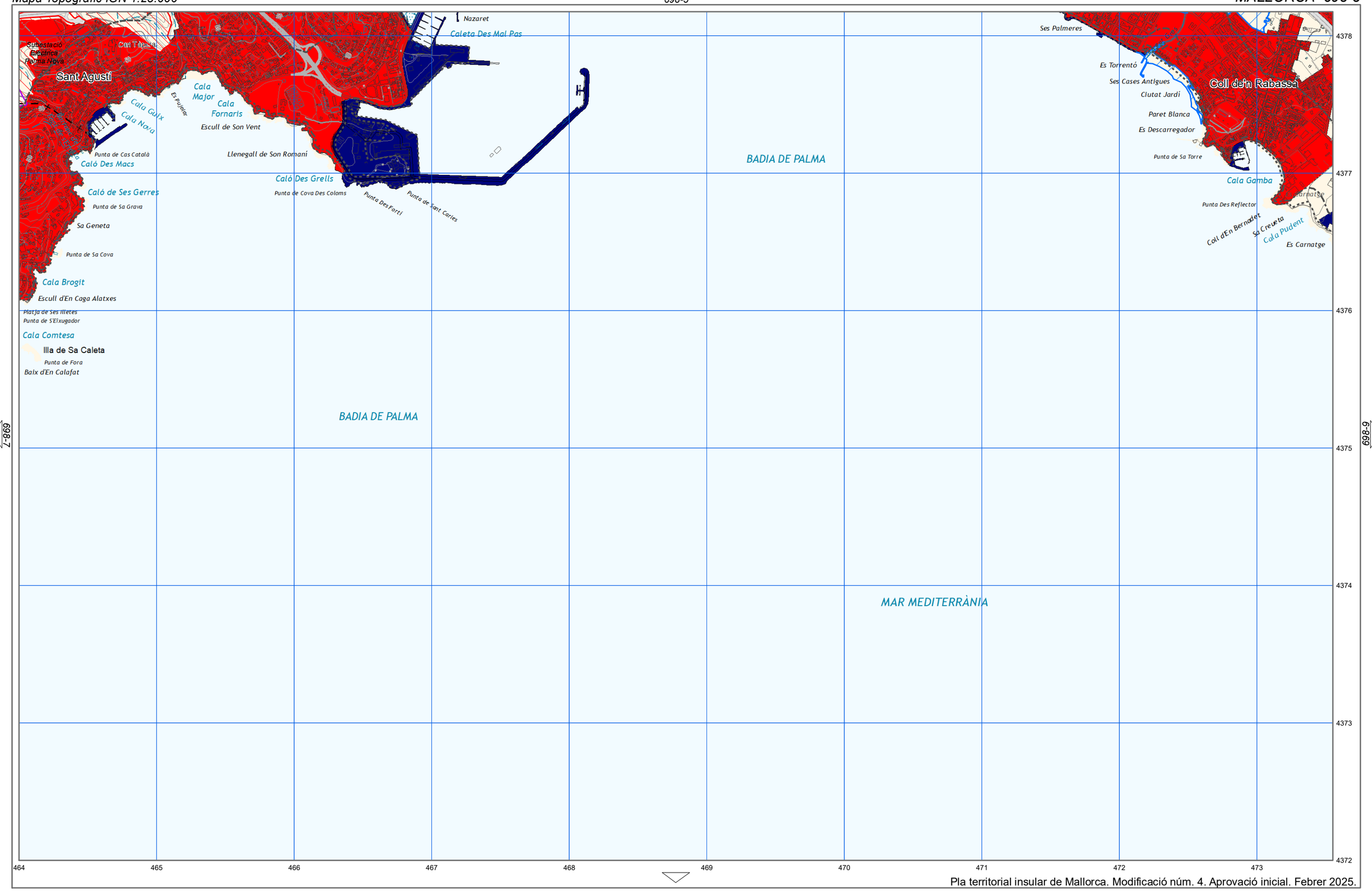

Pla territorial insular de Mallorca. Modificació núm. 4. Aprovació inicial. Febrer 2025.

- Arees de desenvolupament. S. Urbà i Urbanitzable o Apte per la Urbanització.
- Arees de desenvolupament. AAPI Urbà i Urbanitzable o Apte per la Urbanització.
- Sistema General Territorial

Àrees de prevenció de riscos (PTI)

- APR Erosió
- APR Inundacions
- APR Esllavissament
- APR Incendis

Afeccions de la Llei de Costes

- Ribera de mar / DPMT
- Servitud de protecció
- Zona d'influència

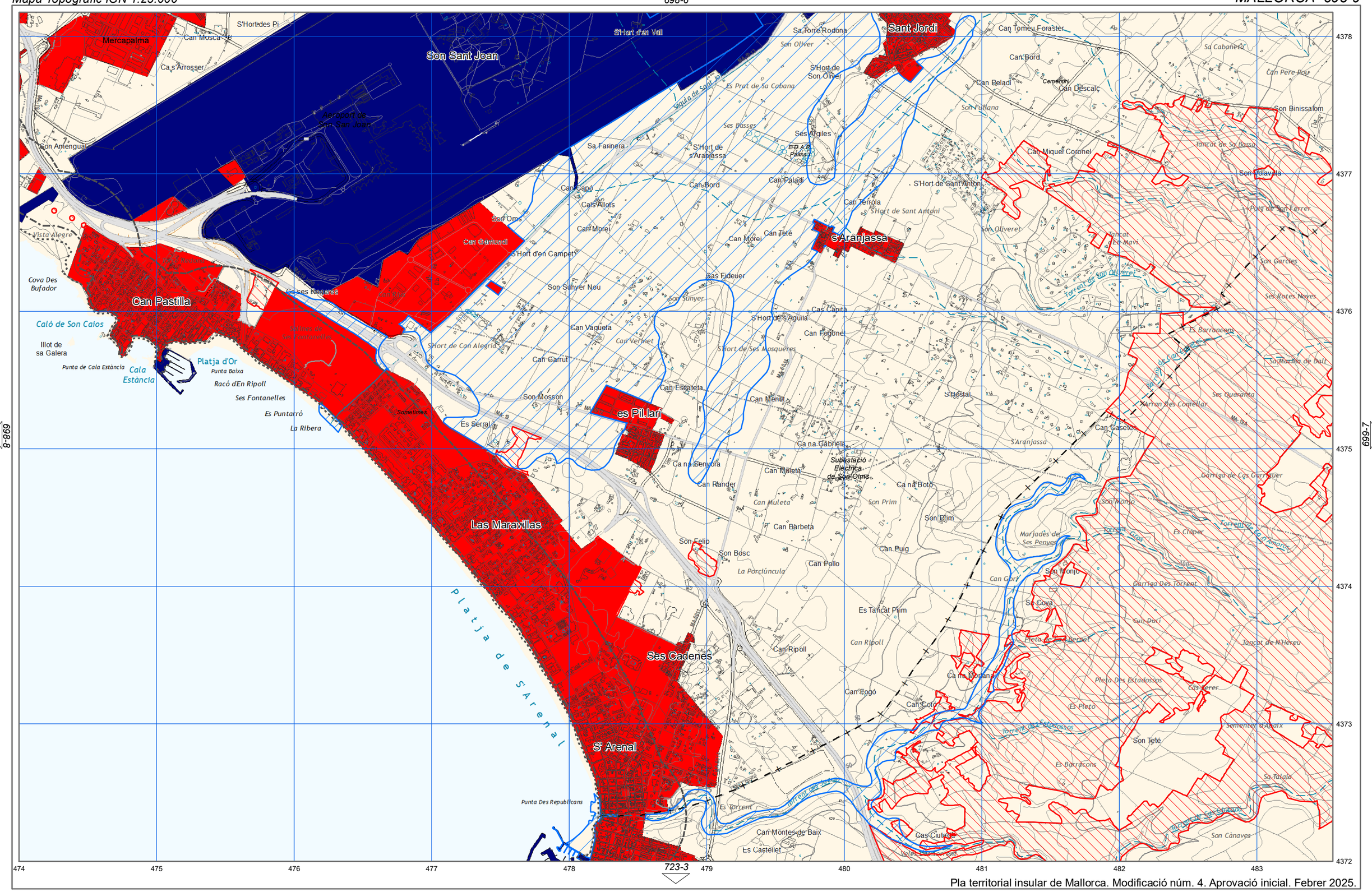

Pla territorial insular de Mallorca. Modificació núm. 4. Aprovació inicial. Febrer 2025.

Arees de desenvolupament. S. Urbà i Urbanitzable o Apte per la Urbanització.

Arees de desenvolupament. AAPI Urbà i Urbanitzable o Apte per la Urbanització.

Sistema General Territorial

Àrees de prevenció de riscos (PTI)

APR Erosió

APR Inundacions

APR Esllavissament

APR Incendis

Afeccions de la Llei de Costes

Ribera de mar / DPMT

Servitud de protecció

Zona d'influència

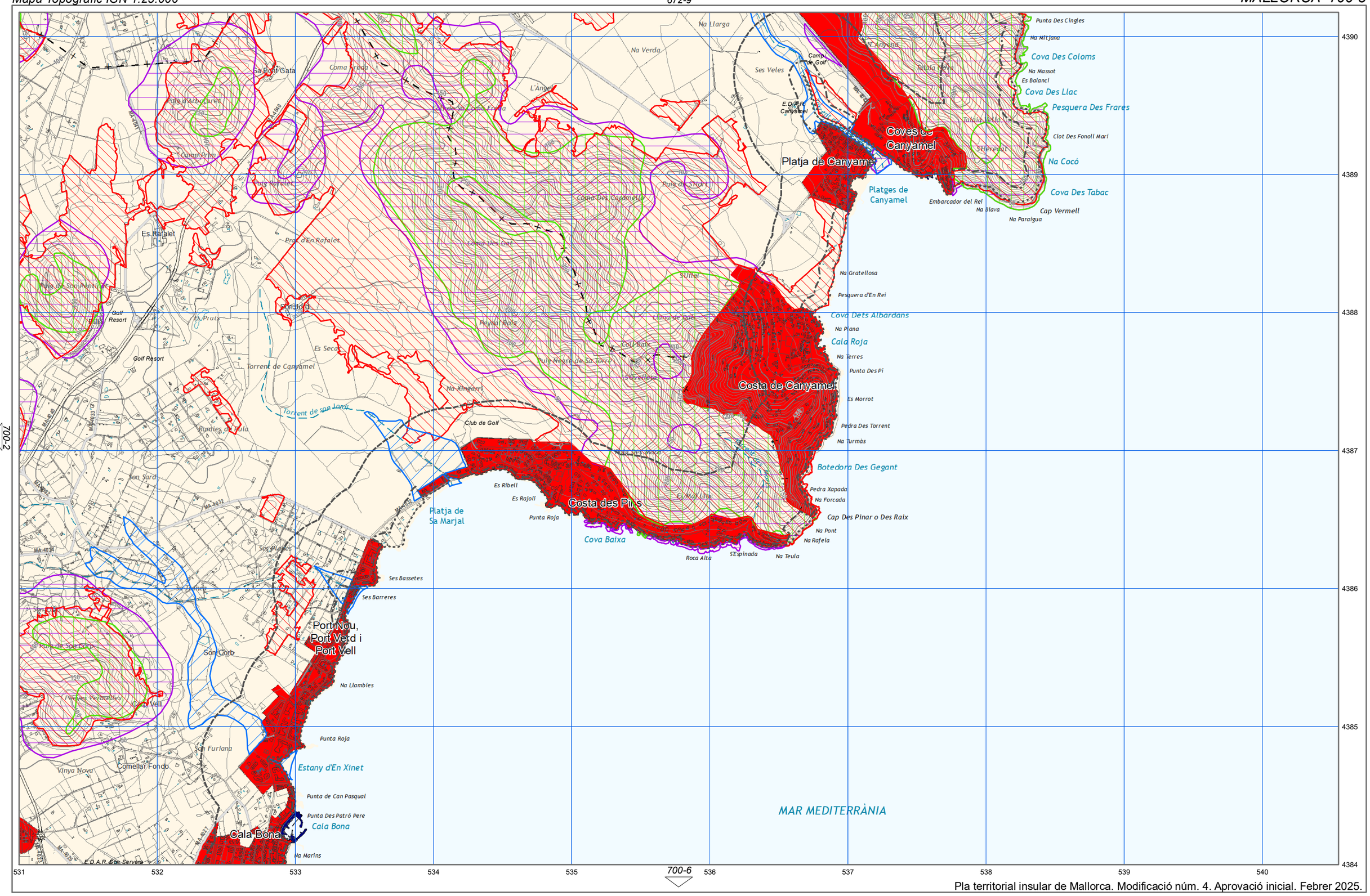

Pla territorial insular de Mallorca. Modificació núm. 4. Aprovació inicial. Febrer 2025.

Arees de desenvolupament. S. Urbà i Urbanitzable o Apte per la Urbanització.

Arees de desenvolupament. AAPI Urbà i Urbanitzable o Apte per la Urbanització.

Sistema General Territorial

Àrees de prevenció de riscos (PTI)

- APR Erosió
- APR Inundacions
- APR Esllavissament
- APR Incendis

Afeccions de la Llei de Costes

- Ribera de mar / DPMT
- Servitud de protecció
- Zona d'influència

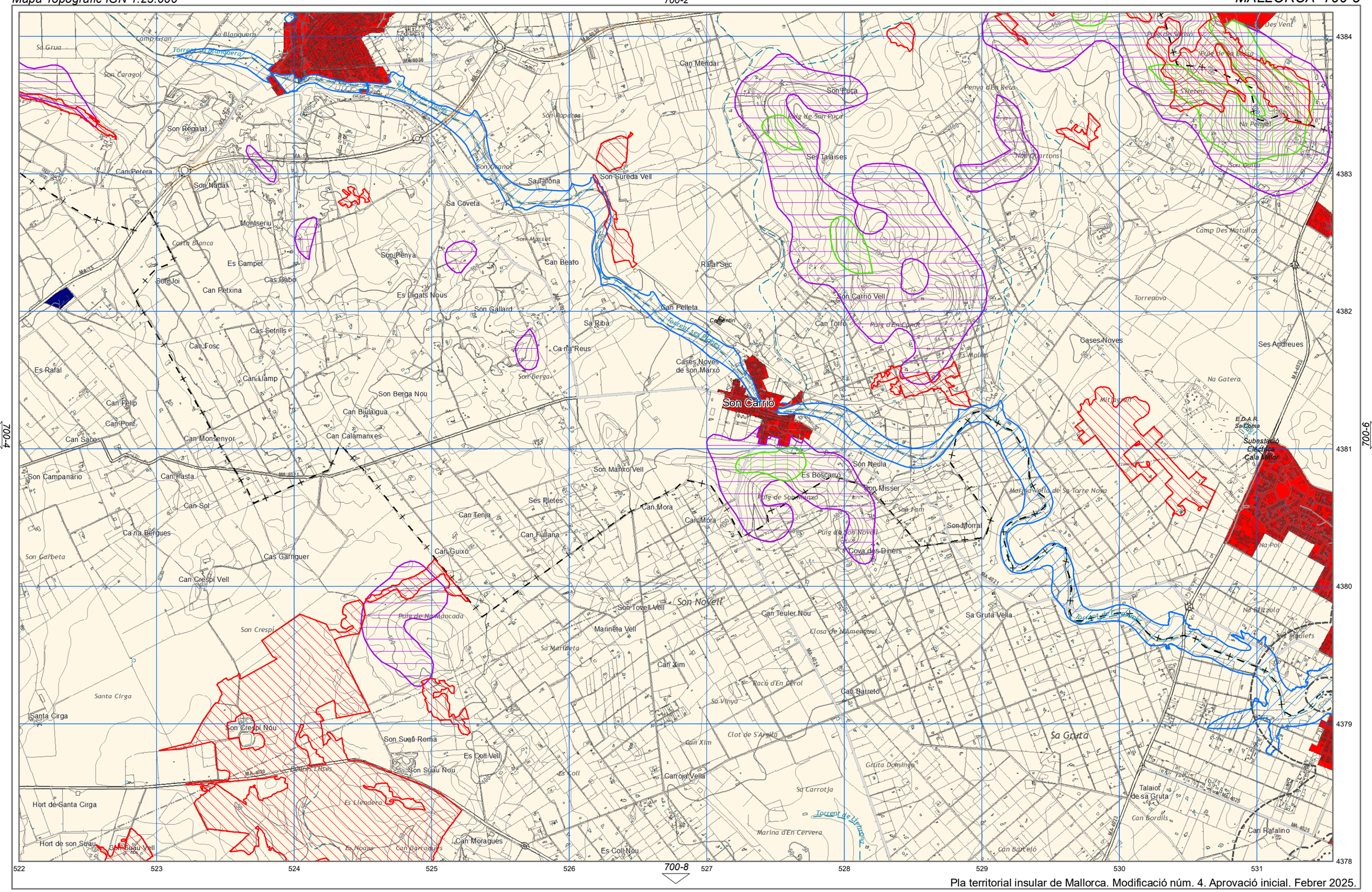

Pla territorial insular de Mallorca. Modificació núm. 4. Aprovació inicial. Febrer 2025.

Arees de desenvolupament. S. Urbà i Urbanitzable o Apte per la Urbanització.

Arees de desenvolupament. AAPI Urbà i Urbanitzable o Apte per la Urbanització.

Sistema General Territorial

Àrees de prevenció de riscos (PTI)

APR Erosió

APR Inundacions

APR Esllavissament

APR Incendis

Afeccions de la Llei de Costes

Ribera de mar / DPMT

Servitud de protecció

Zona d'influència

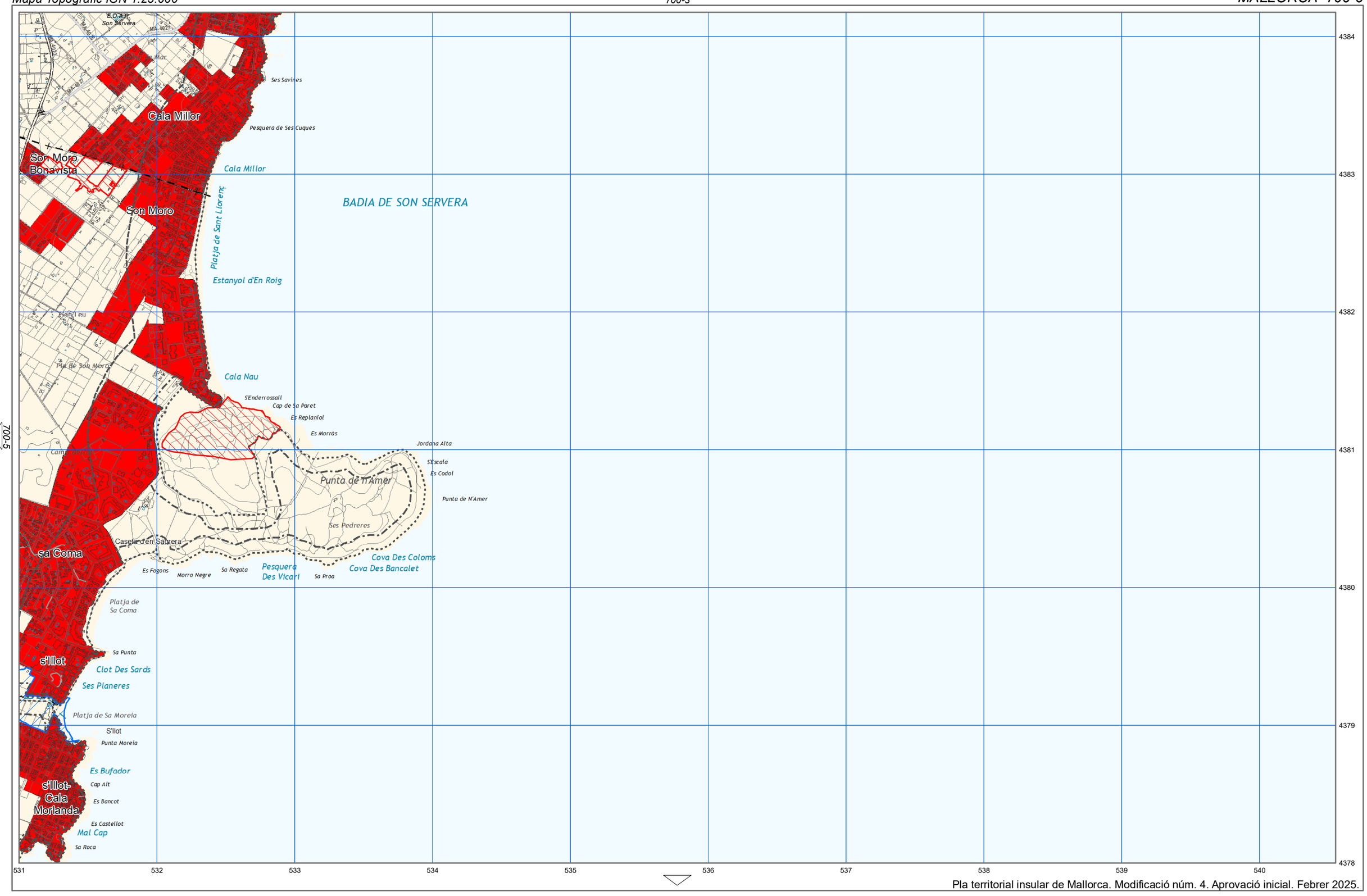

- Arees de desenvolupament. S. Urbà i Urbanitzable o Apte per la Urbanització.
- Arees de desenvolupament. AAPI Urbà i Urbanitzable o Apte per la Urbanització.
- Sistema General Territorial

Àrees de prevenció de riscos (PTI)

- APR Erosió
- APR Inundacions
- APR Esllavissament
- APR Incendis

Afeccions de la Llei de Costes

- Ribera de mar / DPMT
- Servitud de protecció
- Zona d'influència

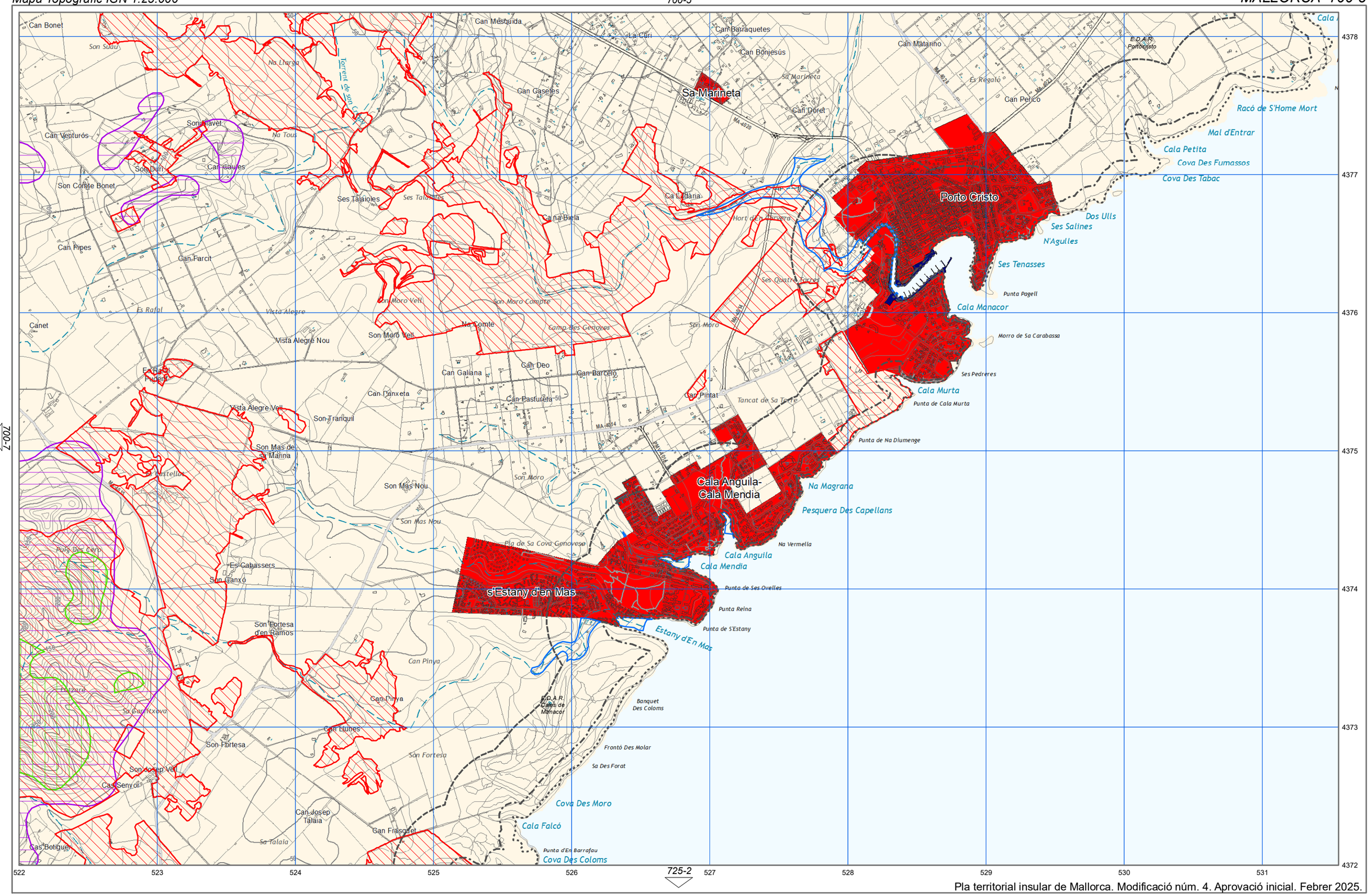

Pla territorial insular de Mallorca. Modificació núm. 4. Aprovació inicial. Febrer 2025.

Arees de desenvolupament. S. Urbà i Urbanitzable o Apte per la Urbanització.

Arees de desenvolupament. AAPI Urbà i Urbanitzable o Apte per la Urbanització.

Sistema General Territorial

Àrees de prevenció de riscos (PTI)

- APR Erosió
- APR Inundacions
- APR Esllavissament
- APR Incendis

Afeccions de la Llei de Costes

- Ribera de mar / DPMT
- Servitud de protecció
- Zona d'influència

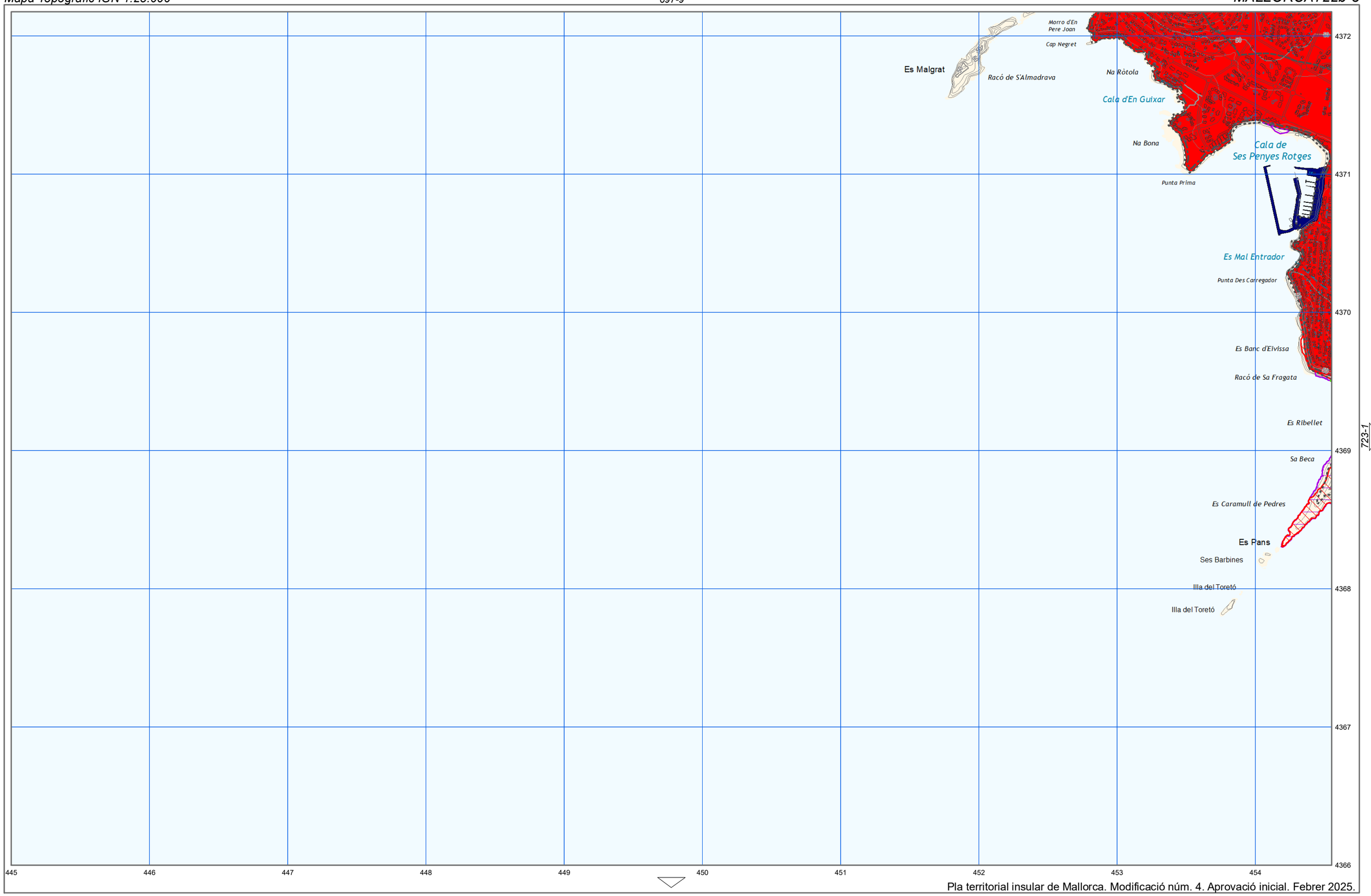

Pla territorial insular de Mallorca. Modificació núm. 4. Aprovació inicial. Febrer 2025.

Arees de desenvolupament. S. Urbà i Urbanitzable o Apte per la Urbanització.

Arees de desenvolupament. AAPI Urbà i Urbanitzable o Apte per la Urbanització.

Sistema General Territorial

Àrees de prevenció de riscos (PTI)

APR Erosió

APR Inundacions

APR Esllavissament

APR Incendis

Afeccions de la Llei de Costes

Ribera de mar / DPMT

Servitud de protecció

Zona d'influència

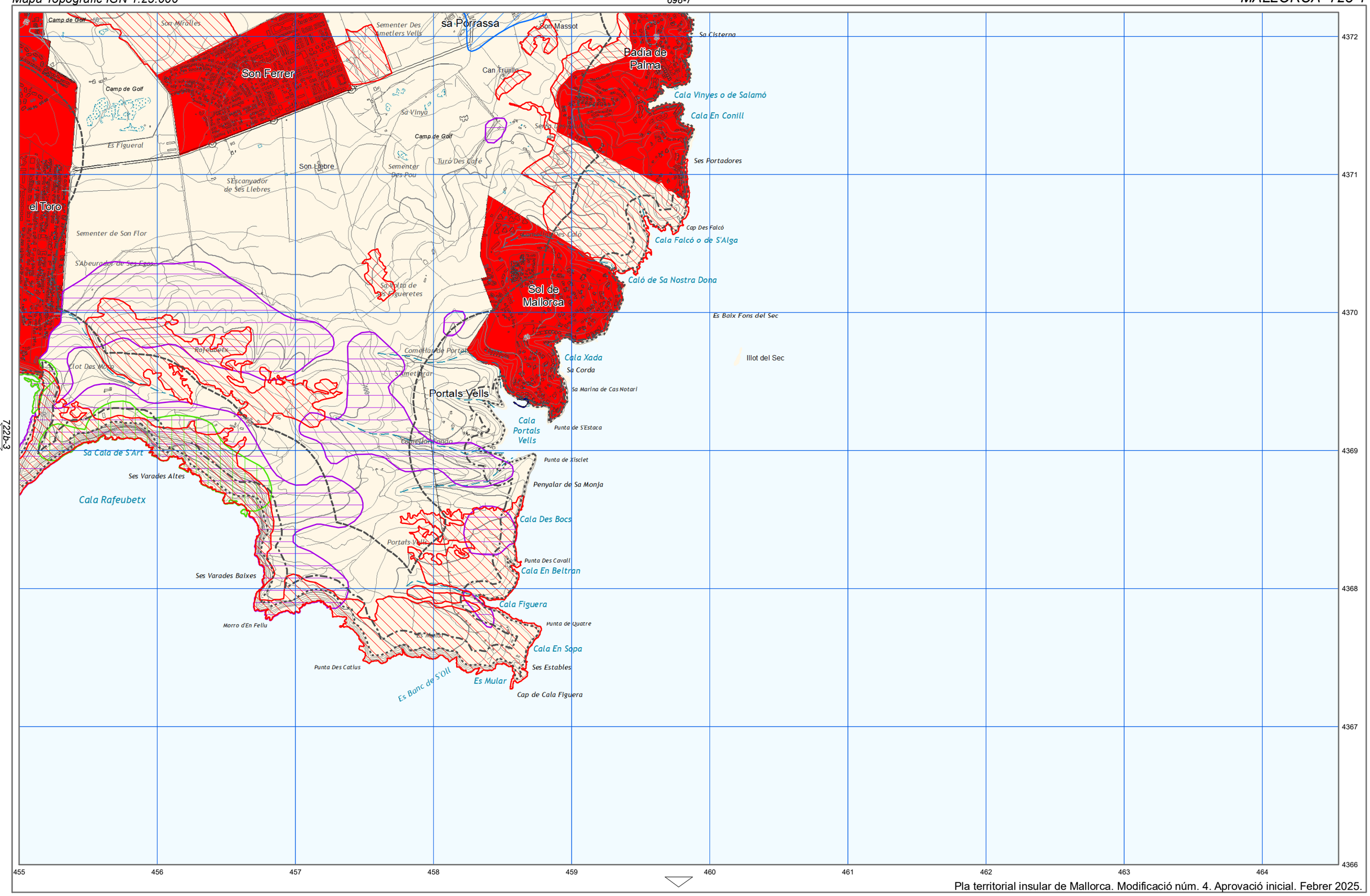

Pla territorial insular de Mallorca. Modificació núm. 4. Aprovació inicial. Febrer 2025.

Arees de desenvolupament. S. Urbà i Urbanitzable o Apte per la Urbanització.

Arees de desenvolupament. AAPI Urbà i Urbanitzable o Apte per la Urbanització.

Sistema General Territorial

Àrees de prevenció de riscos (PTI)

APR Erosió

APR Inundacions

APR Esllavissament

APR Incendis

Afeccions de la Llei de Costes

Ribera de mar / DPMT

Servitud de protecció

Zona d'influència

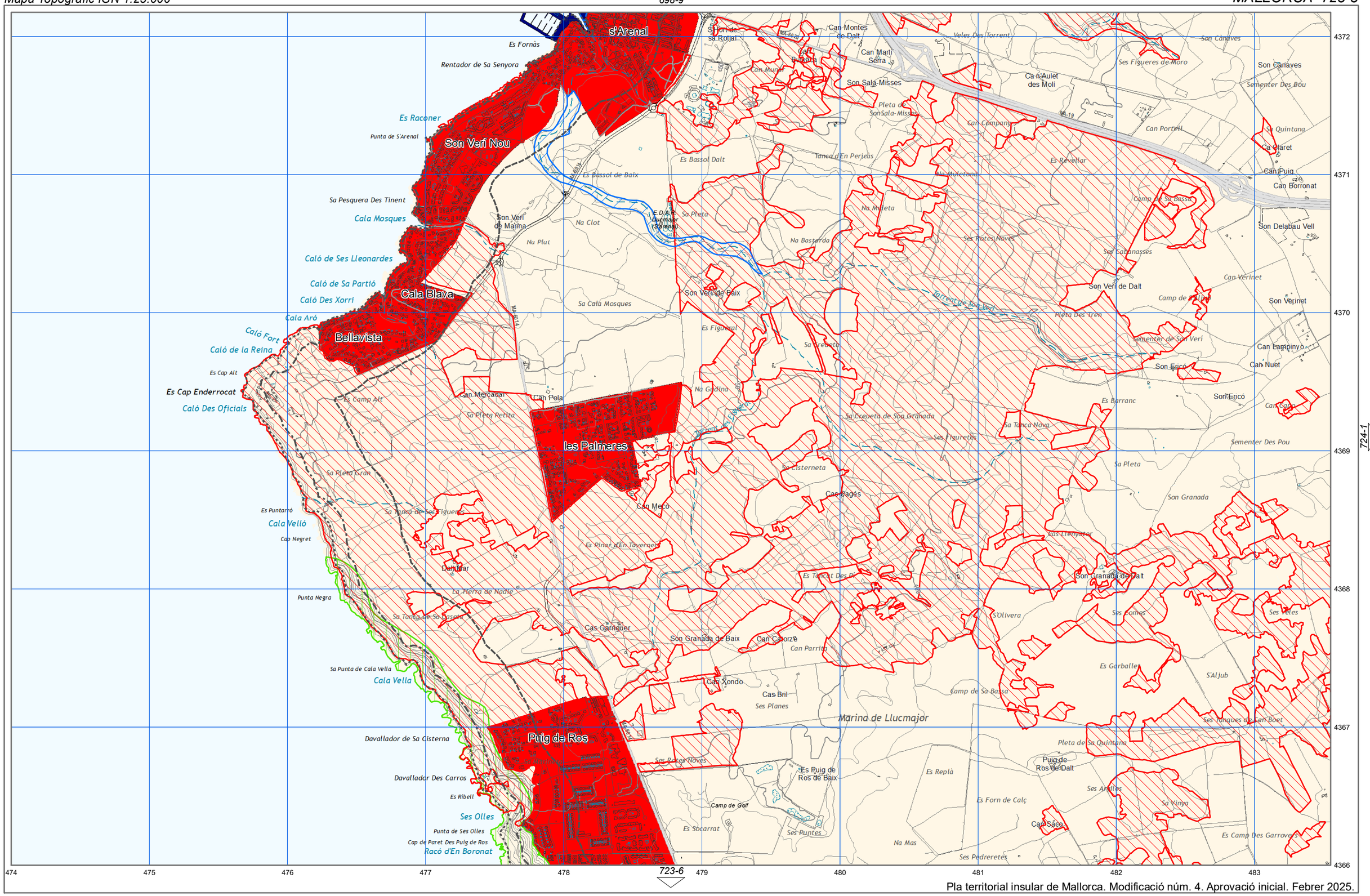

Pla territorial insular de Mallorca. Modificació núm. 4. Aprovació inicial. Febrer 2025.

Arees de desenvolupament. S. Urbà i Urbanitzable o Apte per la Urbanització.

Arees de desenvolupament. AAPI Urbà i Urbanitzable o Apte per la Urbanització.

Sistema General Territorial

Àrees de prevenció de riscos (PTI)

APR Erosió

APR Inundacions

APR Esllavissament

APR Incendis

Afeccions de la Llei de Costes

Ribera de mar / DPMT

Servitud de protecció

Zona d'influència

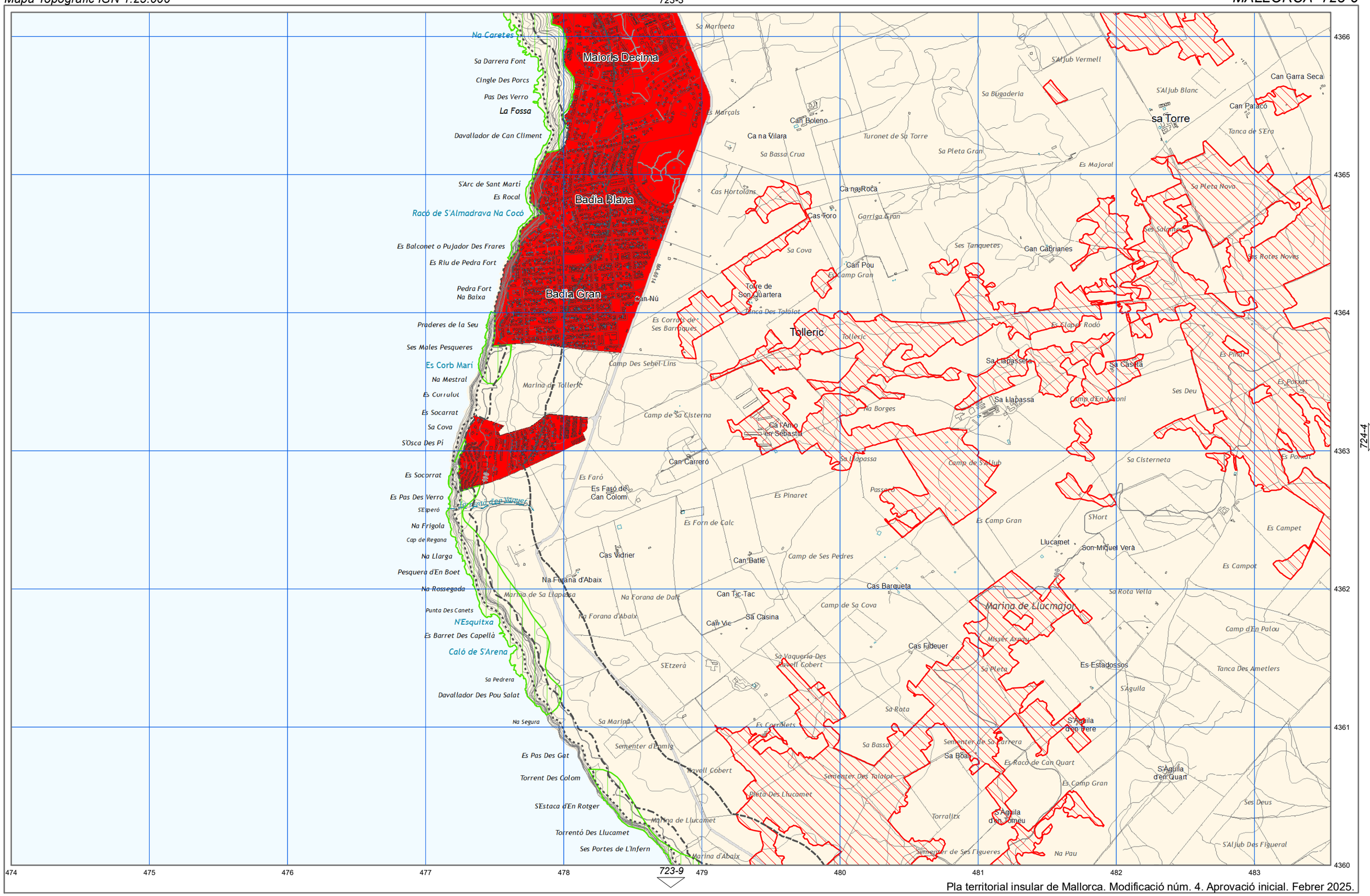

Pla territorial insular de Mallorca. Modificació núm. 4. Aprovació inicial. Febrer 2025.

- Arees de desenvolupament. S. Urbà i Urbanitzable o Apte per la Urbanització.
- Arees de desenvolupament. AAPI Urbà i Urbanitzable o Apte per la Urbanització.
- Sistema General Territorial

Àrees de prevenció de riscos (PTI)

- APR Erosió
- APR Inundacions
- APR Esllavissament
- APR Incendis

Afeccions de la Llei de Costes

- Ribera de mar / DPMT
- Servitud de protecció
- Zona d'influència

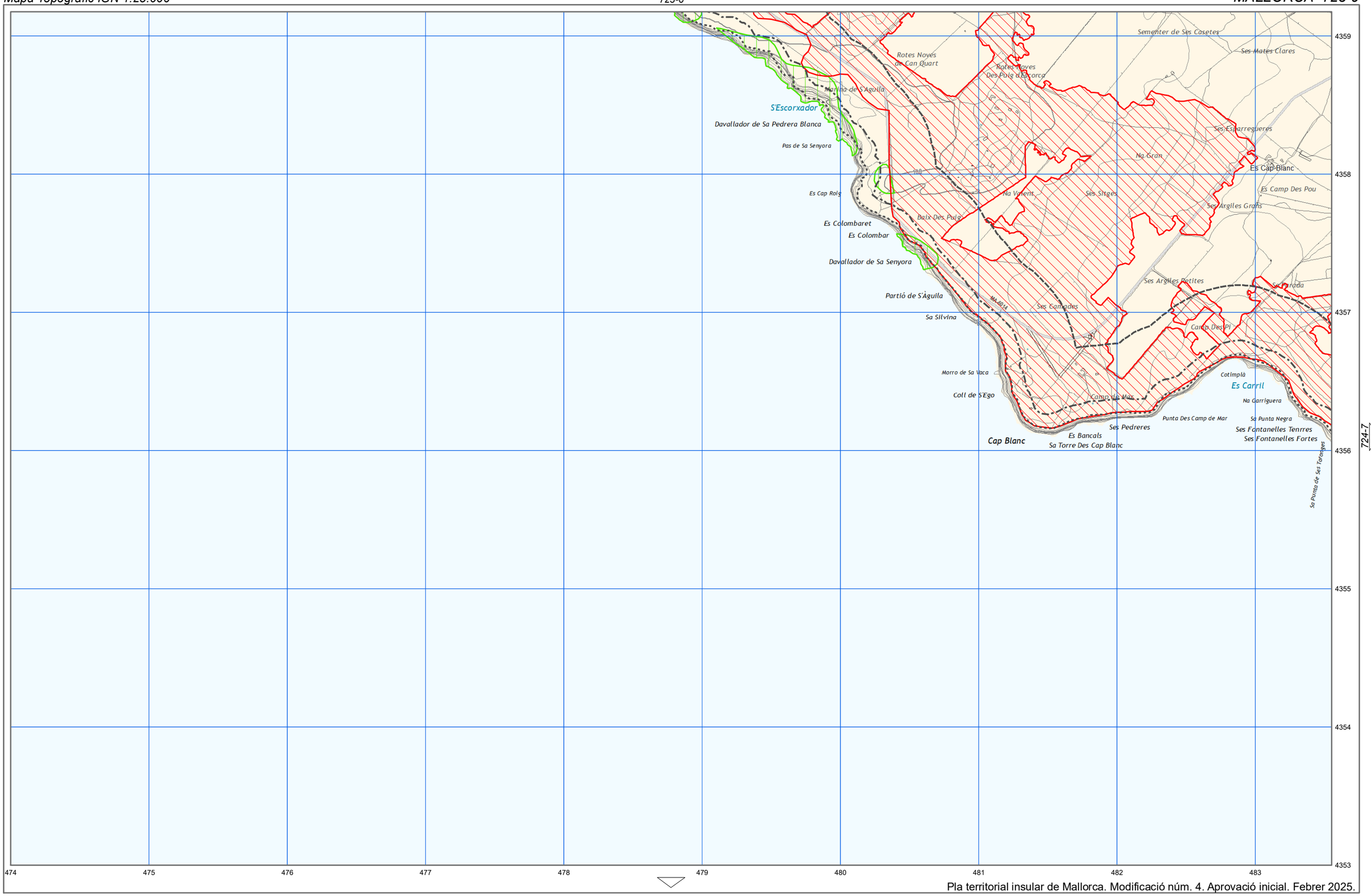

Pla territorial insular de Mallorca. Modificació núm. 4. Aprovació inicial. Febrer 2025.

Arees de desenvolupament. S. Urbà i Urbanitzable o Apte per la Urbanització.

Arees de desenvolupament. AAPI Urbà i Urbanitzable o Apte per la Urbanització.

Sistema General Territorial

Àrees de prevenció de riscos (PTI)

APR Erosió

APR Inundacions

APR Esllavissament

APR Incendis

Afeccions de la Llei de Costes

Ribera de mar / DPMT

Servitud de protecció

Zona d'influència

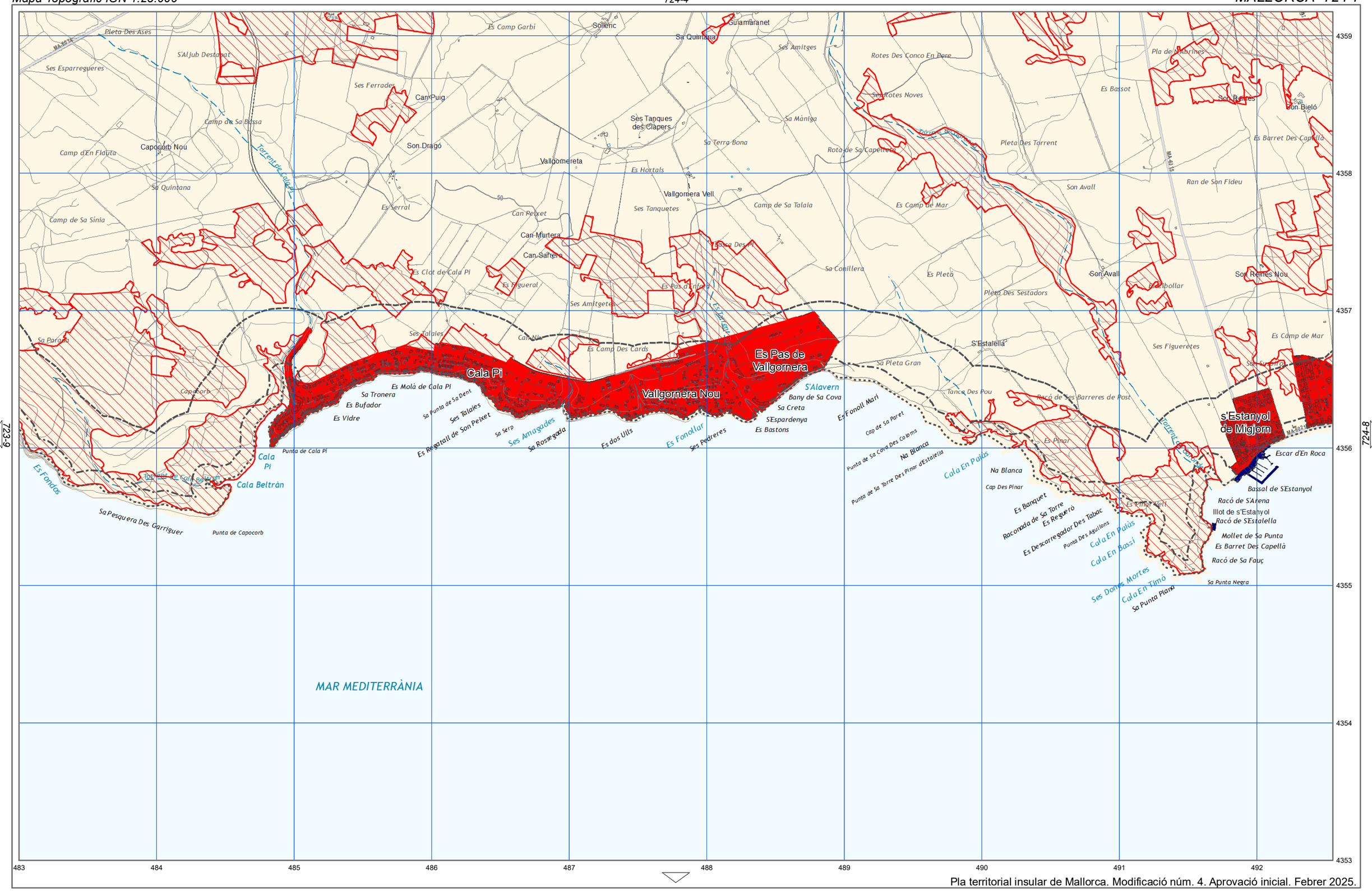

Pla territorial insular de Mallorca. Modificació núm. 4. Aprovació inicial. Febrer 2025.

- Arees de desenvolupament. S. Urbà i Urbanitzable o Apte per la Urbanització.
- Arees de desenvolupament. AAPI Urbà i Urbanitzable o Apte per la Urbanització.
- Sistema General Territorial

Àrees de prevenció de riscos (PTI)

- APR Erosió
- APR Inundacions
- APR Esllavissament
- APR Incendis

Afeccions de la Llei de Costes

- Ribera de mar / DPMT
- Servitud de protecció
- Zona d'influència

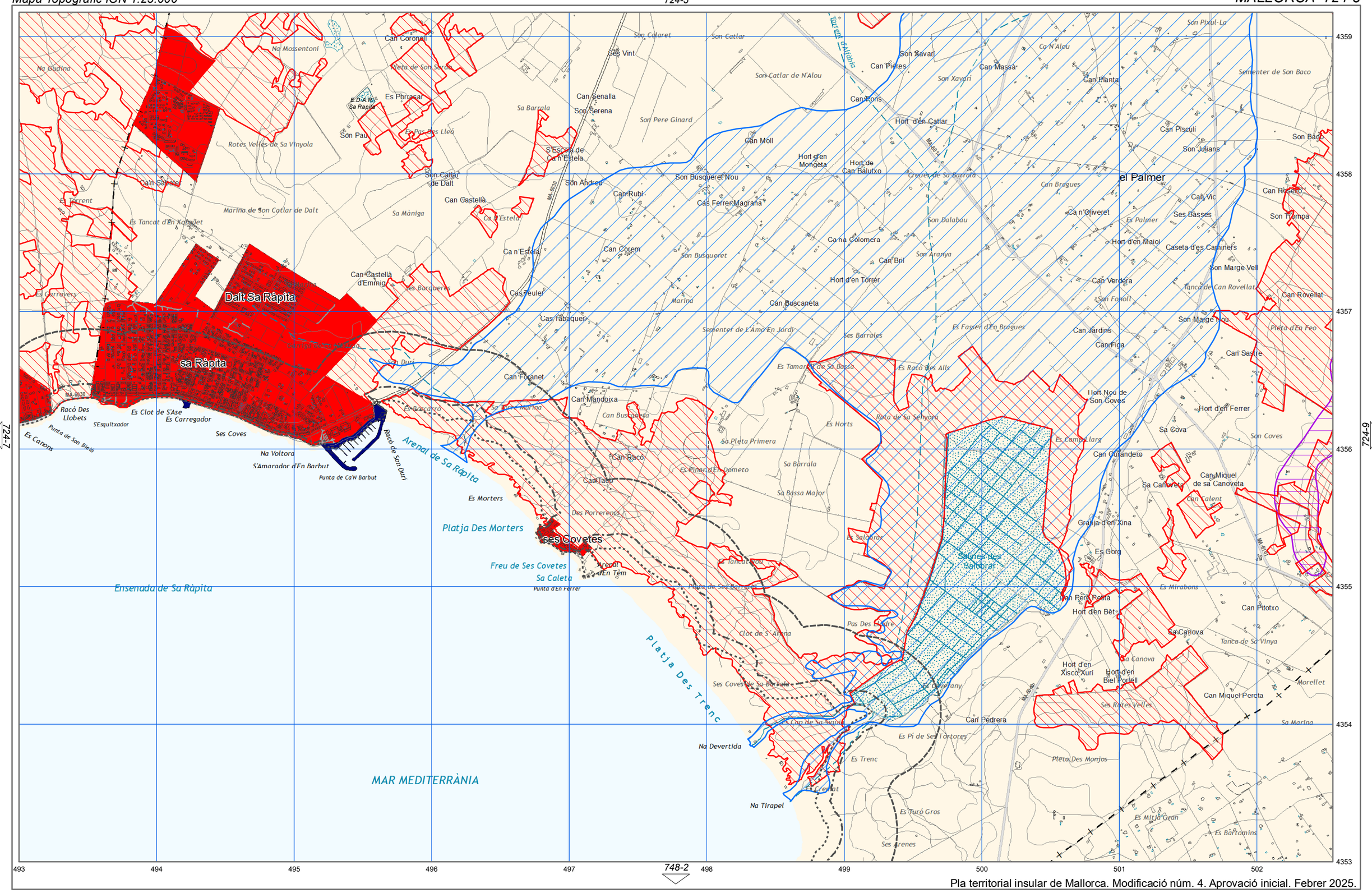

Pla territorial insular de Mallorca. Modificació núm. 4. Aprovació inicial. Febrer 2025.

- Arees de desenvolupament. S. Urbà i Urbanitzable o Apte per la Urbanització.
- Arees de desenvolupament. AAPI Urbà i Urbanitzable o Apte per la Urbanització.
- Sistema General Territorial

Àrees de prevenció de riscos (PTI)

- APR Erosió
- APR Inundacions
- APR Esllavissament
- APR Incendis

Afeccions de la Llei de Costes

- Ribera de mar / DPMT
- Servitud de protecció
- Zona d'influència

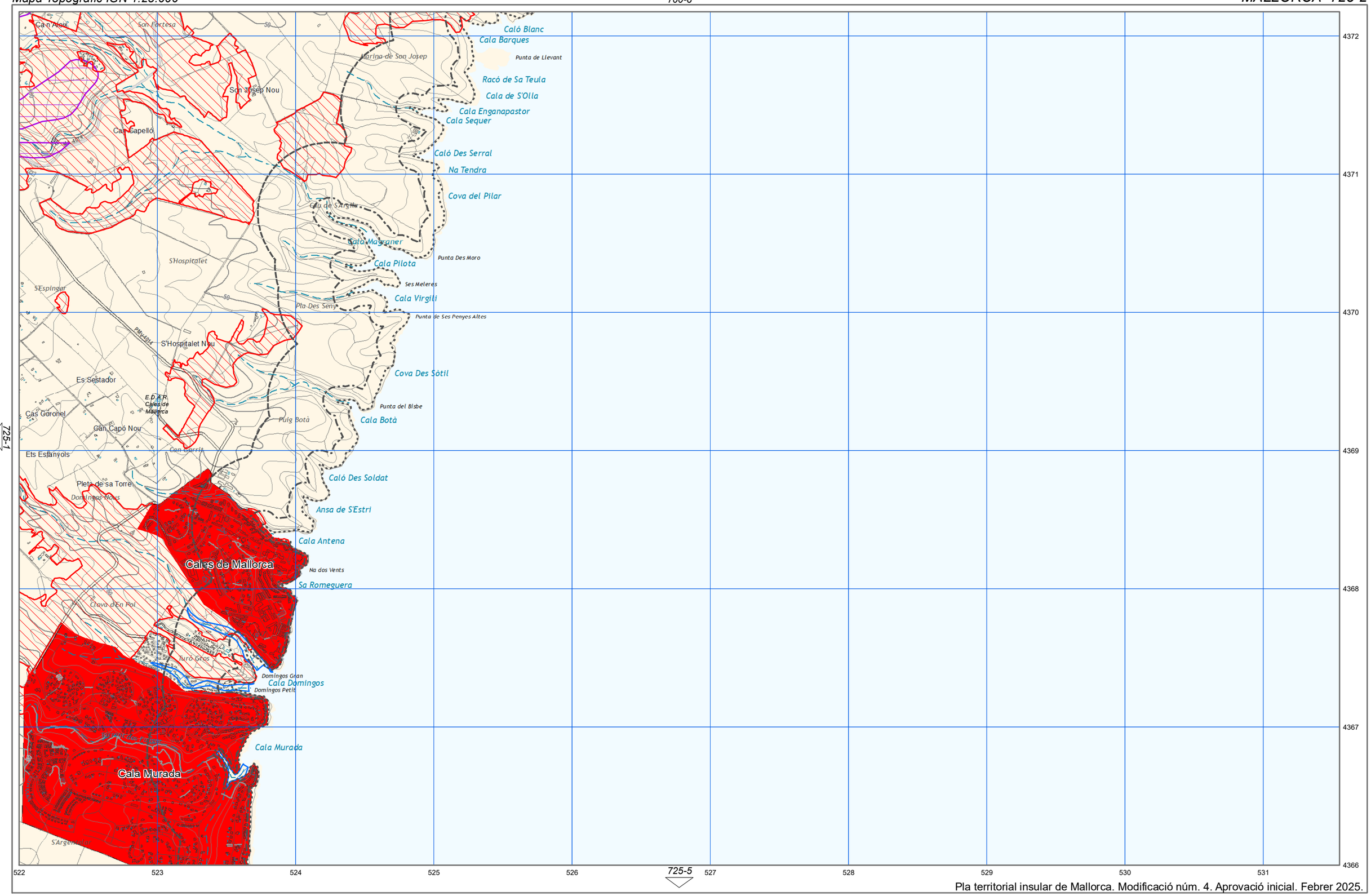

Pla territorial insular de Mallorca. Modificació núm. 4. Aprovació inicial. Febrer 2025.

- Arees de desenvolupament. S. Urbà i Urbanitzable o Apte per la Urbanització.
- Arees de desenvolupament. AAPI Urbà i Urbanitzable o Apte per la Urbanització.
- Sistema General Territorial

Àrees de prevenció de riscos (PTI)

- APR Erosió
- APR Inundacions
- APR Esllavissament
- APR Incendis

Afeccions de la Llei de Costes

- Ribera de mar / DPMT
- Servitud de protecció
- Zona d'influència

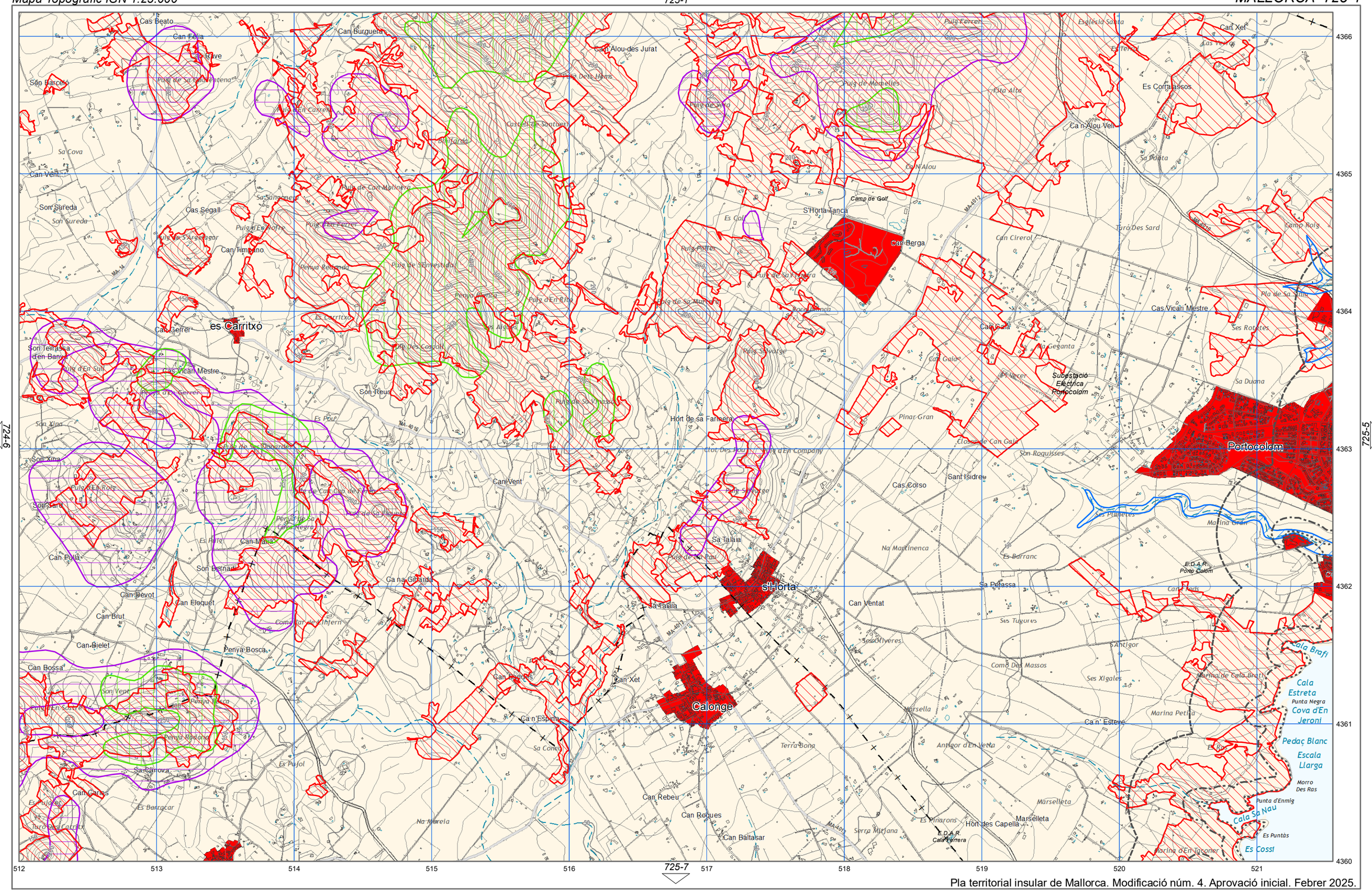
Cas Beato
Can Felia
Can Burguera
Can Alou des Jurat
Can Xet
Es Corralassos
Can n'Alou Vell
Can N'Alou
Camp de Golf
S'Horta Tanca
Can Berga
Can Cirerol
Turó Des Sard
Camp Rolg
Cas Vicari Mestre
Pla de Sa Lima
Ses Rotetes
Sa Duana
Subestació Elèctrica Portocolom
Portocolom
Sa Talaia
Ca na Ginarda
Sa Horta
Calonge
Can Ventat
Sa Pelassa
Ses Tugores
Ses Oliveres
Coma Des Massos
Ses Xigales
Marina Petita
Ca n' Esteve
Marina de Cala Brafi
Cala Brafi
Cala Estreta
Punta Negra
Cova d'En Jeroni
Pedaç Blanc
Escala Llarga
Morro Des Ras
Punta d'Enmig
Cala Sa Nau
Es Puntàs
Es Cossi
Marina d'En Taconer
Marselleta
Hort des Capella
Es Pinarons
E.D.A.R. Cala Ferrera
Serra Mirjana
Antigor d'En Vella
Terra Bona
Na Martinenca
Es Barranc
Sant Isidre
Cas Corso
Pinar Gran
Hort de sa Farmera
Son Roguisses
Es Planetes
Marina Gran
E.D.A.R. Porto Colom
Can Pots
Can Xet
Can Rebeu
Can Roques
Can Baltasar
Ca n'Espina
Sa Conca
Can Vent
Es Pujol
Es Barracar
Na Mareia
Can Ganes
Sa Carova
Penya Bosca
Can Bossa
Son Vent
Can Bielet
Can Brut
Can Devot
Can Eloquet
Comalar de l'Infern
Son Bernat
Can Pulla
Son Xina
Son Sard
Son Tempera d'en Banya
Cas Vicari Mestre
Son Reus
Es Polf
Es Carritxo
es Carritxo
Cas Segall
Son Sureda
Sa Cova
Can Vent
Son Barceló
Can Felia
Cas Rave
Puig de Sa Quadrantena
Puig d'En Canrell
Puig de Can Molinera
Puig d'En Ferrer
Puig de S'Argelagar
Can Timpano
Penya Redonda
Puig de S'Ermestan
Puig d'En Rita
Puig de Sa Muntanya
Puig Pollet
Puig de Sa Creuera
Puig de Mamelles
Puig Ferrer
Es Cal
Castell de Santueri
Bellfarda
Puig Des Hens
Esglesia Santa
Es Terral
Es Vera
Esta Alta
Sa Punta
Puig d'En Company
Clot Des Fou
Puig de Sa Vinassa
Puig Salvatge
Puig de Sa Dominada
Puig de Sa Cova Negra
Puig de Sa Talaia
Puig d'En Ros
Puig d'En Sull
Puig d'En Sorera
Penya Redonda
Es Pera
Es Pujol
Es Pujolet
Turó Des Catrell
Es Barracar
Na Mareia
Sa Conca
Ca n'Espina
Can Rebeu
Can Roques
Can Baltasar
Terra Bona
Antigor d'En Vella
Marselleta
Marsella
Serra Mirjana
Es Pinarons
Hort des Capella
Ca n' Esteve
Marina Petita
Marina de Cala Brafi
Coma Des Massos
Ses Xigales
Antigor
Ses Oliveres
Ses Tugores
Can Ventat
Sa Pelassa
Na Martinenca
Es Barranc
Sant Isidre
Cas Corso
Son Roguisses
Pinar Gran
Hort de sa Farmera
Clot de Can Galà
Can Galà
Ca n'Esteve
Cas Vicari Mestre
Sa Duana
Ses Rotetes
Pla de Sa Lima
Camp Rolg
Turó Des Sard
Can Cirerol
Can Berga
S'Horta Tanca
Es Cal
Puig Pollet
Puig de Sa Creuera
Puig de Mamelles
Puig Ferrer
Esglesia Santa
Es Terral
Es Vera
Esta Alta
Sa Punta
Es Corralassos
Can n'Alou Vell
Can N'Alou
Can Xet
Can Pots
Can Rebeu
Can Roques
Can Baltasar
Ca n'Espina
Sa Conca
Can Vent
Es Pujol
Es Barracar
Na Mareia
Can Ganes
Sa Carova
Penya Bosca
Can Bossa
Son Vent
Can Bielet
Can Brut
Can Devot
Can Eloquet
Comalar de l'Infern
Son Bernat
Can Pulla
Son Xina
Son Sard
Son Tempera d'en Banya
Cas Vicari Mestre
Son Reus
Es Polf
Es Carritxo
es Carritxo
Cas Segall
Son Sureda
Sa Cova
Can Vent
Son Barceló
Can Felia
Cas Rave
Puig de Sa Quadrantena
Puig d'En Canrell
Puig de Can Molinera
Puig d'En Ferrer
Puig de S'Argelagar
Can Timpano
Penya Redonda
Puig de S'Ermestan
Puig d'En Rita
Puig de Sa Muntanya
Puig Pollet
Puig de Sa Creuera
Puig de Mamelles
Puig Ferrer
Es Cal
Castell de Santueri
Bellfarda
Puig Des Hens
Can Burguera
Can Alou des Jurat
Esglesia Santa
Es Terral
Es Vera
Esta Alta
Sa Punta
Es Corralassos
Can n'Alou Vell
Can N'Alou
Camp de Golf
S'Horta Tanca
Can Berga
Can Cirerol
Turó Des Sard
Camp Rolg
Cas Vicari Mestre
Pla de Sa Lima
Ses Rotetes
Sa Duana
Subestació Elèctrica Portocolom
Portocolom
Sa Talaia
Ca na Ginarda
Sa Horta
Calonge
Can Ventat
Sa Pelassa
Ses Tugores
Ses Oliveres
Coma Des Massos
Ses Xigales
Marina Petita
Ca n' Esteve
Marina de Cala Brafi
Cala Brafi
Cala Estreta
Punta Negra
Cova d'En Jeroni
Pedaç Blanc
Escala Llarga
Morro Des Ras
Punta d'Enmig
Cala Sa Nau
Es Puntàs
Es Cossi
Marina d'En Taconer
Marselleta
Hort des Capella
Es Pinarons
E.D.A.R. Cala Ferrera
Serra Mirjana
Antigor d'En Vella
Terra Bona

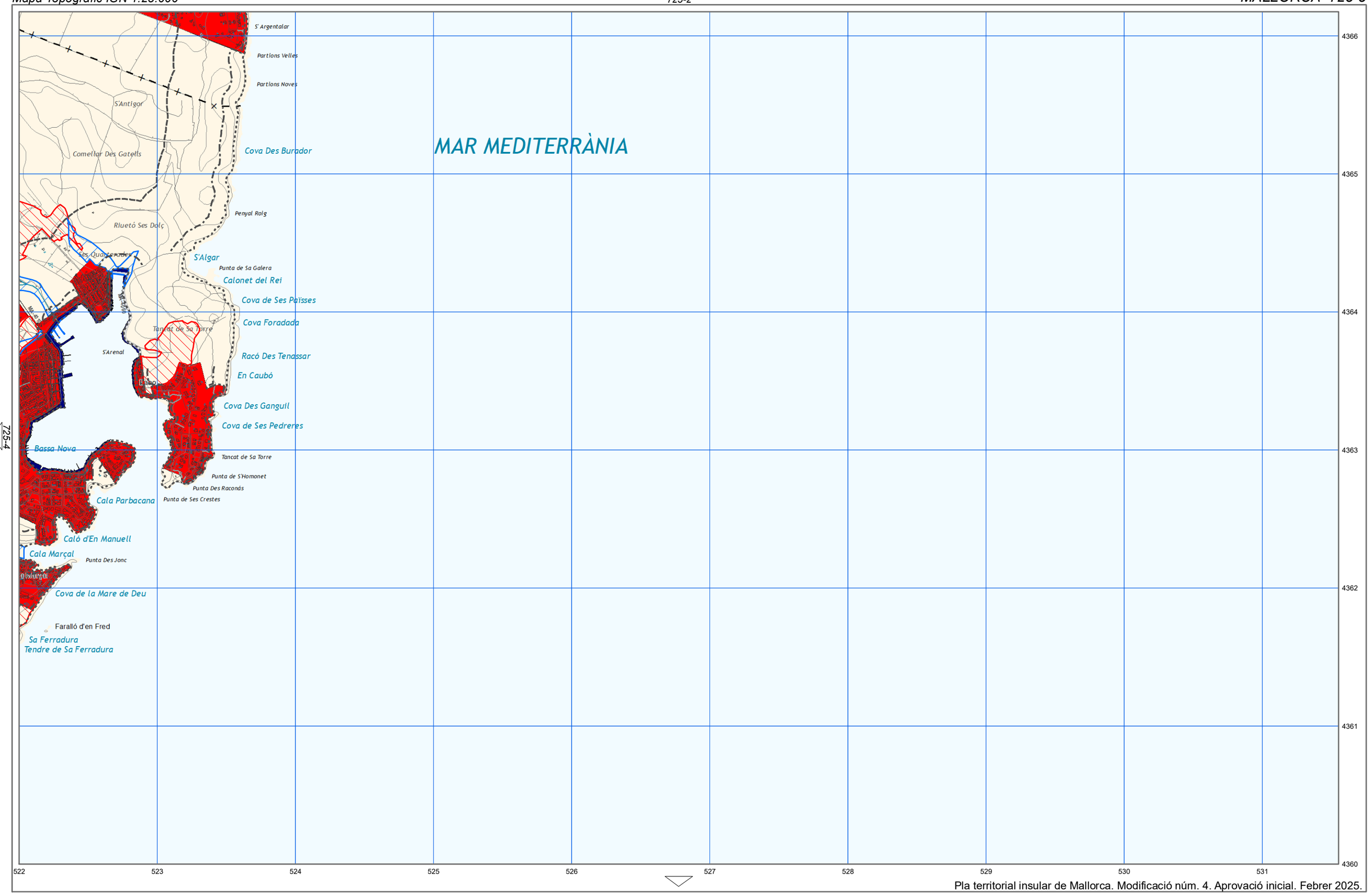

Pla territorial insular de Mallorca. Modificació núm. 4. Aprovació inicial. Febrer 2025.

Arees de desenvolupament. S. Urbà i Urbanitzable o Apte per la Urbanització.

Arees de desenvolupament. AAPI Urbà i Urbanitzable o Apte per la Urbanització.

Sistema General Territorial

Àrees de prevenció de riscos (PTI)

APR Erosió

APR Inundacions

APR Esllavissament

APR Incendis

Afeccions de la Llei de Costes

Ribera de mar / DPMT

Servitud de protecció

Zona d'influència

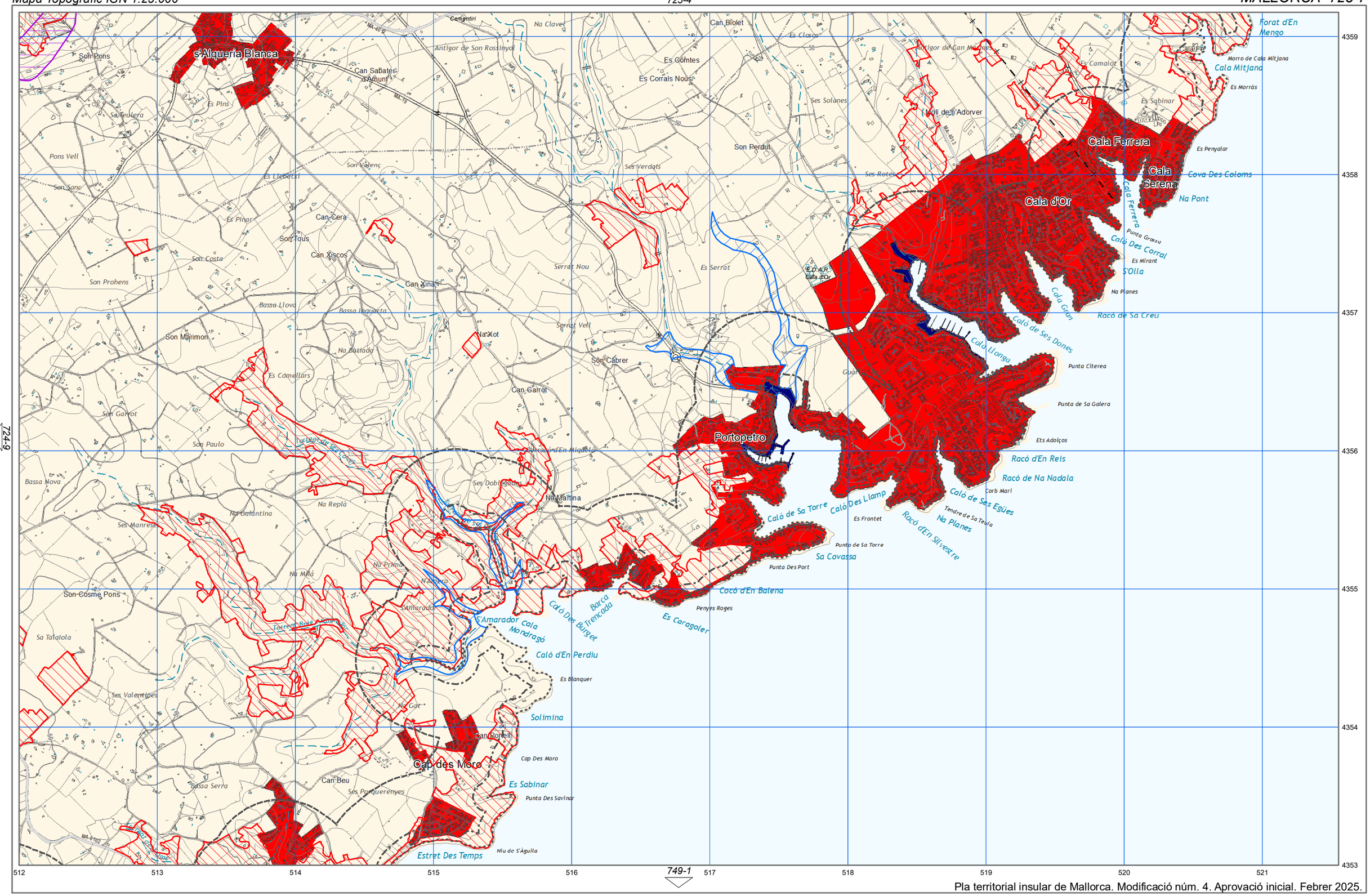

Pla territorial insular de Mallorca. Modificació núm. 4. Aprovació inicial. Febrer 2025.

Arees de desenvolupament. S. Urbà i Urbanitzable o Apte per la Urbanització.

Arees de desenvolupament. AAPI Urbà i Urbanitzable o Apte per la Urbanització.

Sistema General Territorial

Àrees de prevenció de riscos (PTI)

APR Erosió

APR Inundacions

APR Esllavissament

APR Incendis

Afeccions de la Llei de Costes

Ribera de mar / DPMT

Servitud de protecció

Zona d'influència

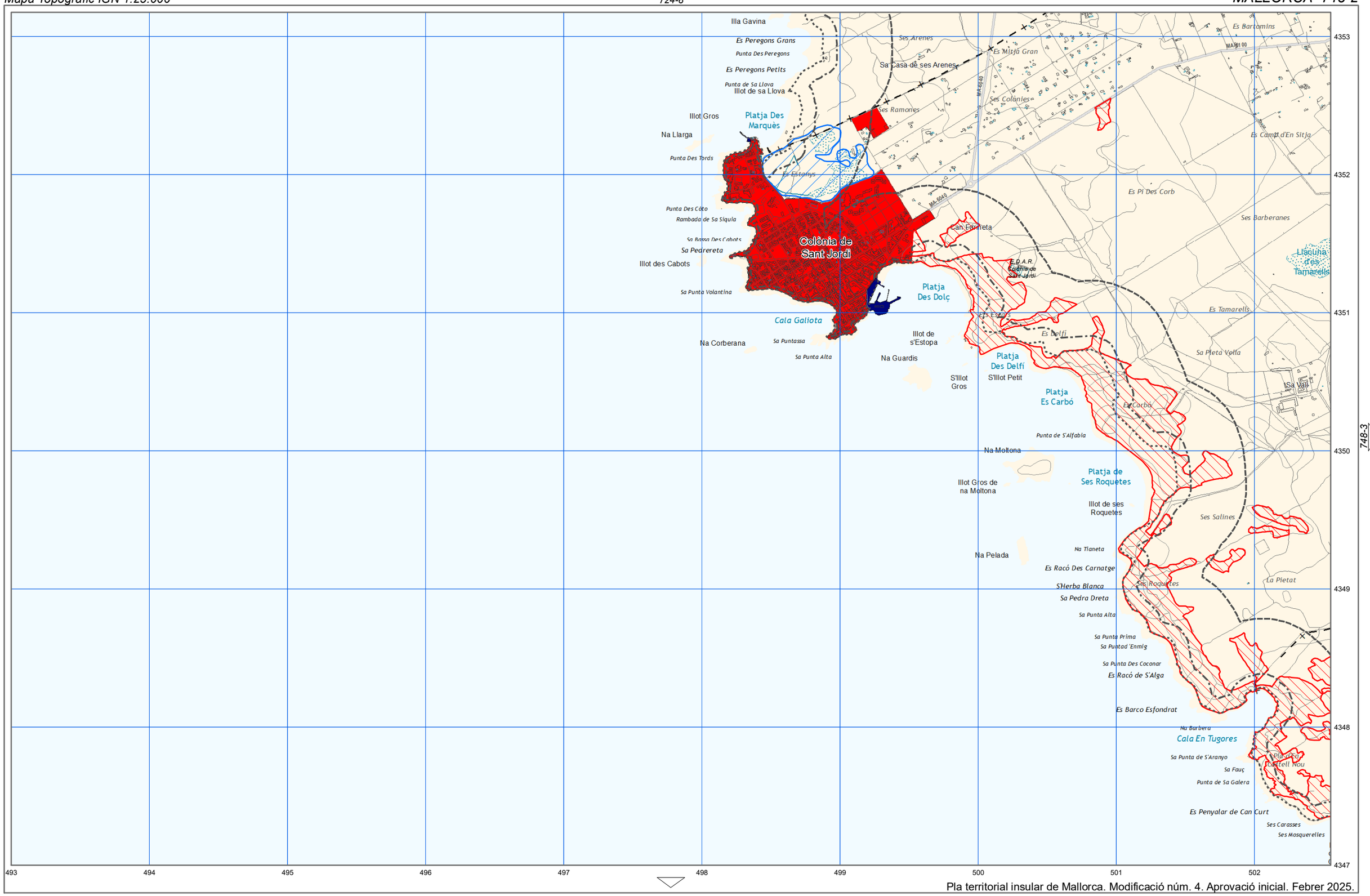

Pla territorial insular de Mallorca. Modificació núm. 4. Aprovació inicial. Febrer 2025.

Arees de desenvolupament. S. Urbà i Urbanitzable o Apte per la Urbanització.

Arees de desenvolupament. AAPI Urbà i Urbanitzable o Apte per la Urbanització.

Sistema General Territorial

Àrees de prevenció de riscos (PTI)

APR Erosió

APR Inundacions

APR Esllavissament

APR Incendis

Afeccions de la Llei de Costes

Ribera de mar / DPMT

Servitud de protecció

Zona d'influència

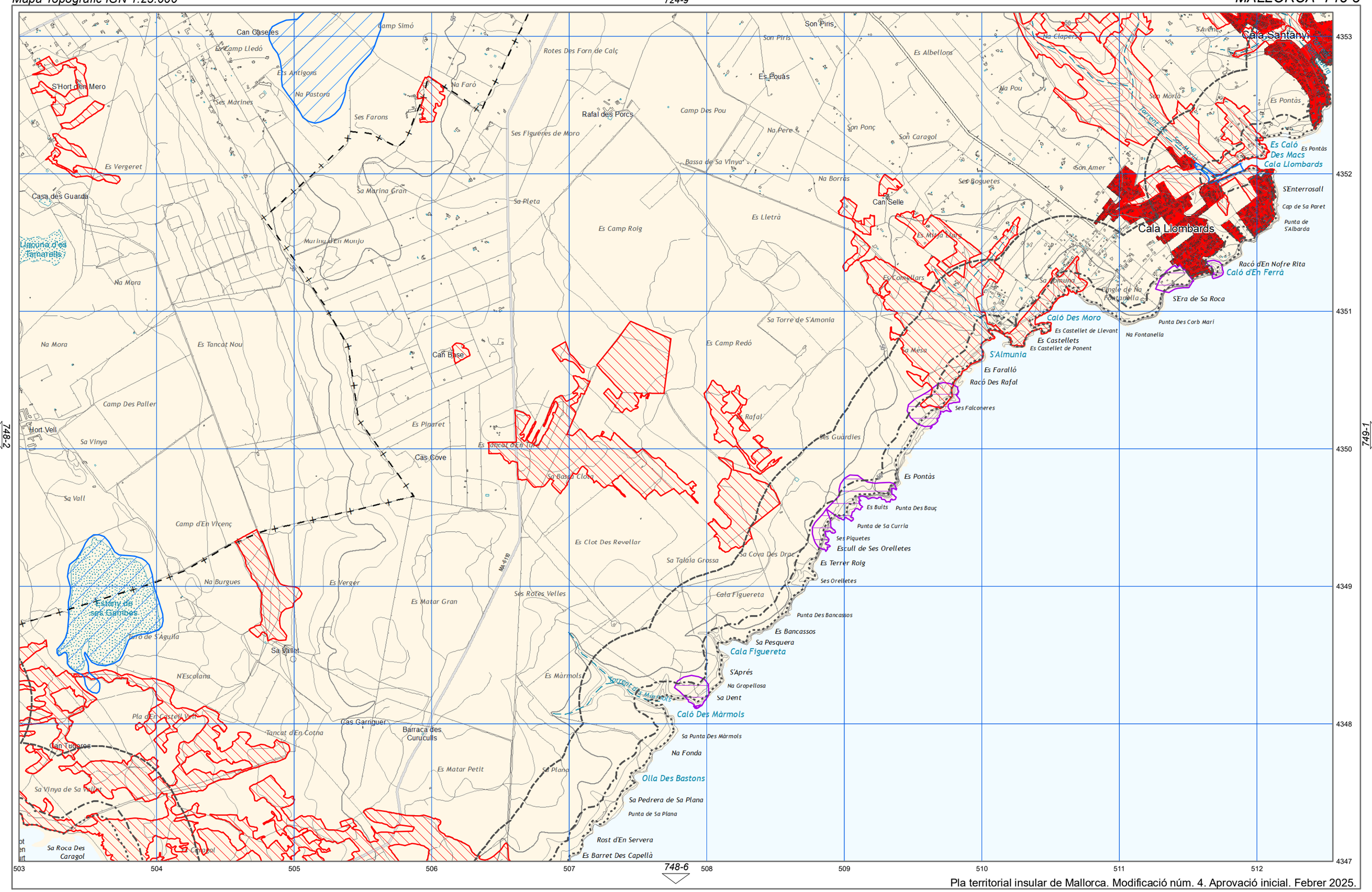

Pla territorial insular de Mallorca. Modificació núm. 4. Aprovació inicial. Febrer 2025.

Arees de desenvolupament. S. Urbà i Urbanitzable o Apte per la Urbanització.

Arees de desenvolupament. AAPI Urbà i Urbanitzable o Apte per la Urbanització.

Sistema General Territorial

Àrees de prevenció de riscos (PTI)

APR Erosió

APR Inundacions

APR Esllavissament

APR Incendis

Afeccions de la Llei de Costes

Ribera de mar / DPMT

Servitud de protecció

Zona d'influència

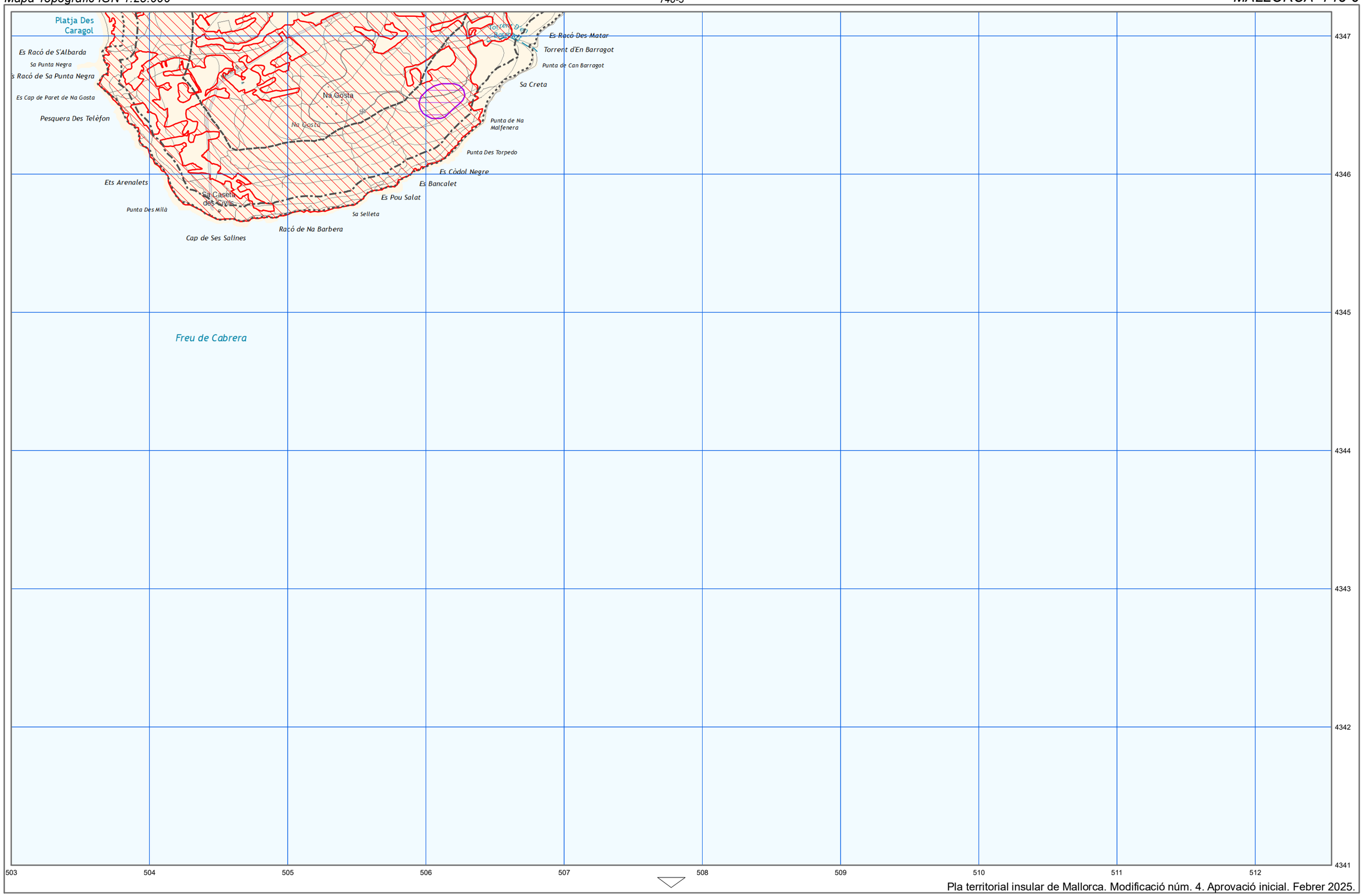

Pla territorial insular de Mallorca. Modificació núm. 4. Aprovació inicial. Febrer 2025.

Arees de desenvolupament. S. Urbà i Urbanitzable o Apte per la Urbanització.

Arees de desenvolupament. AAPI Urbà i Urbanitzable o Apte per la Urbanització.

Sistema General Territorial

Àrees de prevenció de riscos (PTI)

APR Erosió

APR Inundacions

APR Esllavissament

APR Incendis

Afeccions de la Llei de Costes

Ribera de mar / DPMT

Servitud de protecció

Zona d'influència

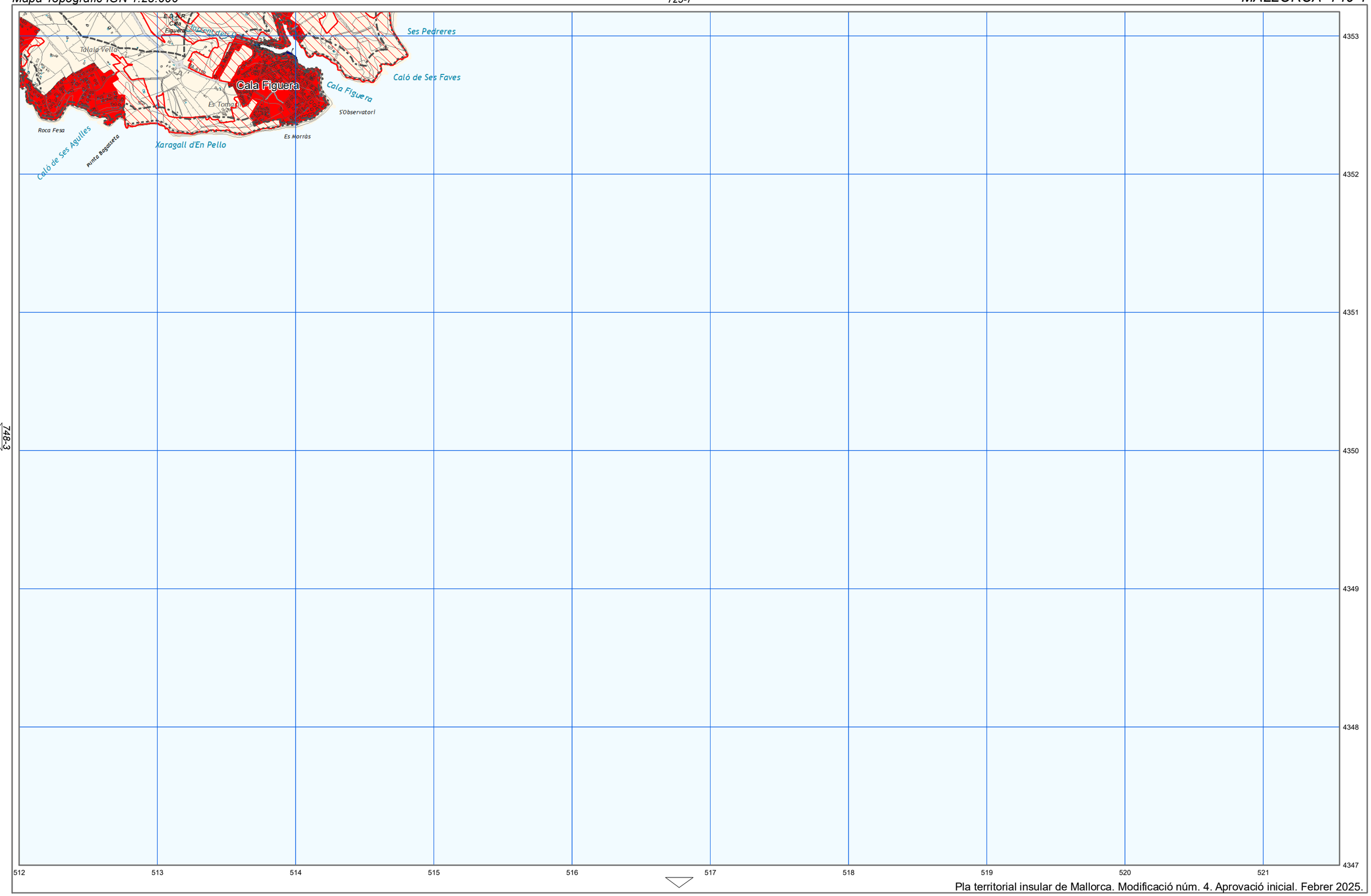

Pla territorial insular de Mallorca. Modificació núm. 4. Aprovació inicial. Febrer 2025.

Arees de desenvolupament. S. Urbà i Urbanitzable o Apte per la Urbanització.

Arees de desenvolupament. AAPI Urbà i Urbanitzable o Apte per la Urbanització.

Sistema General Territorial

Àrees de prevenció de riscos (PTI)

APR Erosió

APR Inundacions

APR Esllavissament

APR Incendis

Afeccions de la Llei de Costes

Ribera de mar / DPMT

Servitud de protecció

Zona d'influència

Consell de Mallorca

NIF: S0711002F

Document sota custòdia a la Seu Electrònica

CONSELL INSULAR DE MALLORCA

Document X - Plànol d'Ordenació 2 (Aprovació Inicial) - SEFYCU 3886215

Podeu accedir a aquest document en format PDF - PAdES i comprovar la seva autenticitat a la Seu Electrònica utilitzant el codi CSV següent:

URL (adreça a Internet) de la Seu Electrònica: https://cim.secimallorca.net/

Codi Segur de Verificació (CSV): K7AA DUMJ PM4K C4ZV 32LU

En aquesta adreça podeu obtenir més informació tècnica sobre el procés de signatura, així com descarregar les signatures i segells en format XAdES corresponents.

Resum de signatures i/o segells electrònics d'aquest document

Petjada del document per al signant	Text de la signatura	Dades addicionals de la signatura
	Jose Manuel Gomez Gonzalez Cap de servei jurídic d'Ordenació del Territori	Signatura electrònica avançada - FNMT-RCM - 27/3/2025 18:48 JOSE MANUEL GOMEZ GONZALEZ
	Joan Carles Fuster Guasp Cap de servei tècnic d'Ordenació del Territori	Signatura electrònica avançada - FNMT-RCM - 28/3/2025 10:05 JUAN CARLOS FUSTER GUASP