Pla territorial de Mallorca

# PLA TERRITORIAL INSULAR DE MALLORCA
# MODIFICACIÓ NÚM. 4

## PLÀNOLS D'ORDENACIÓ

## PLÀNOL D'ORDENACIÓ 6.1
## ZDP1 - Zones de desenvolupament prioritari per a la implantació d'instal·lacions fotovoltaiques

DOCUMENT D'APROVACIÓ INICIAL

FEBRER 2025

Departament de Territori, Mobilitat i Infraestructures
Direcció Insular de Territori i Paisatge

Consell de Mallorca

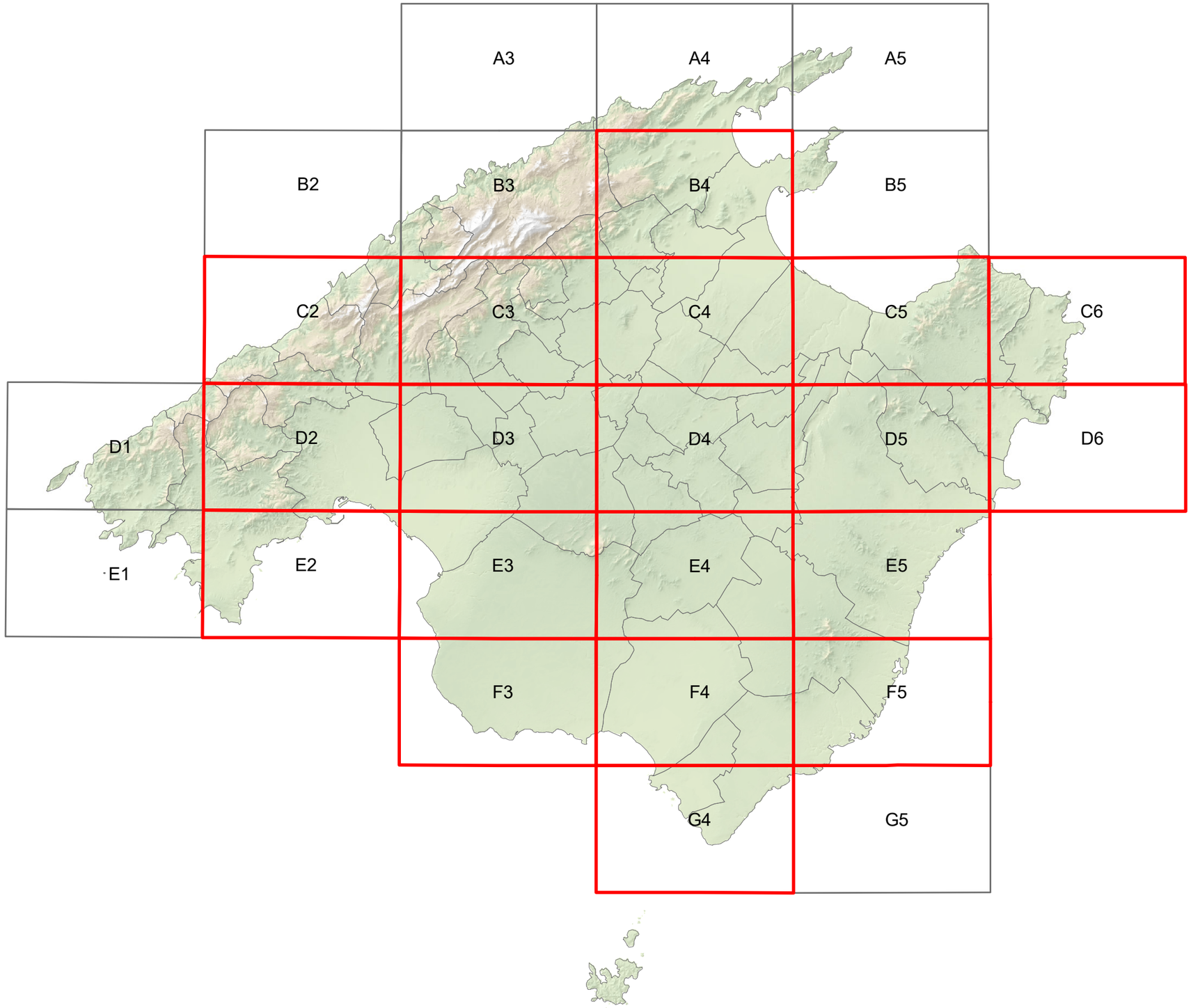


**MODIFICACIÓ NÚMERO 4 DEL PLA TERRITORIAL INSULAR DE MALLORCA**
**Plànol d'ordenació 6.1. Zones de desenvolupament prioritari per a la implantació d'instal·lacions fotovoltaiques**
**MAPA GUIA**

Fulls PO 6.1

Document per a l'aprovació inicial
Febrer 2025

Consell de Mallorca

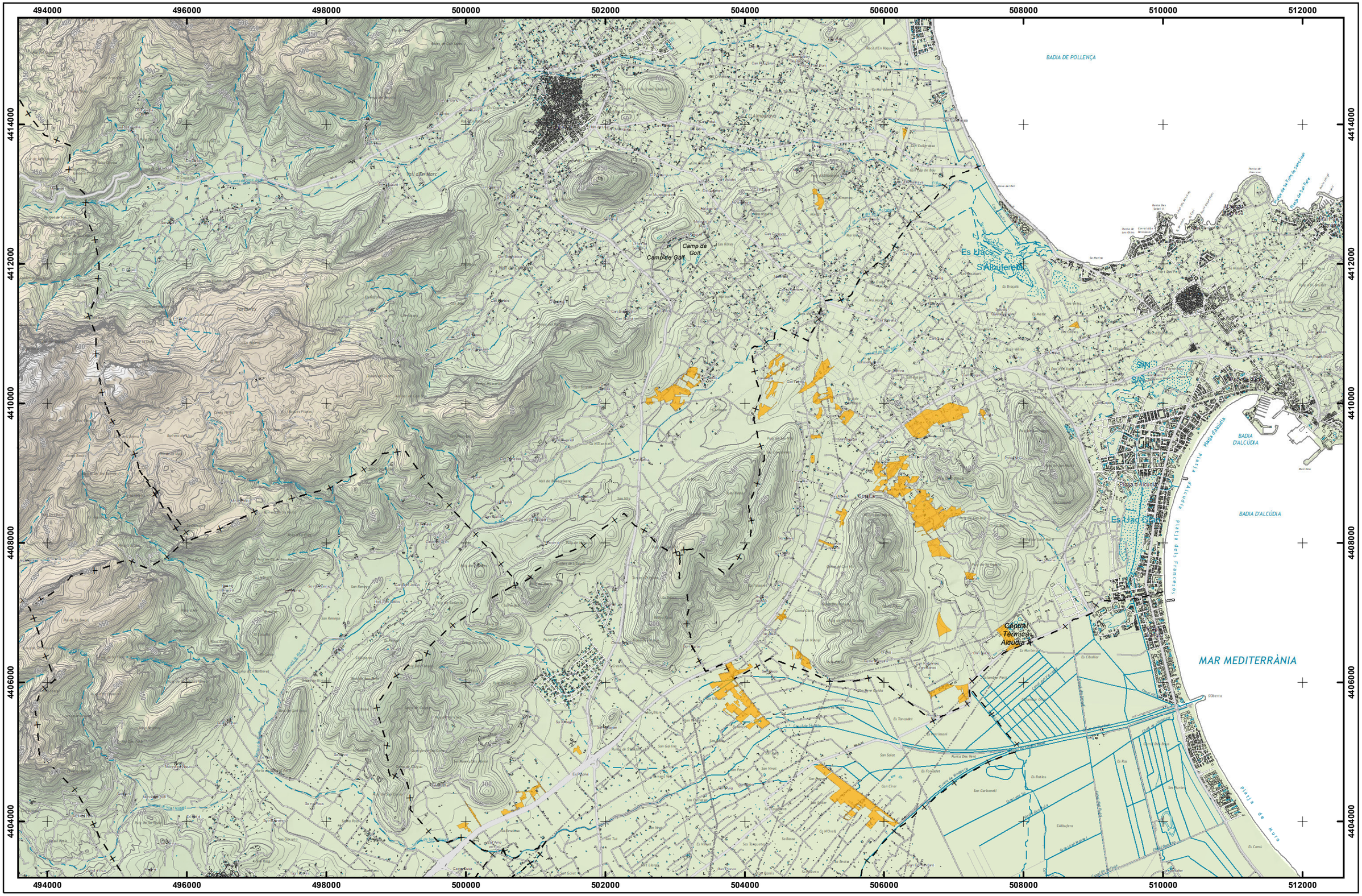


**MODIFICACIÓ NÚMERO 4 DEL PLA TERRITORIAL INSULAR DE MALLORCA**

**PLÀNOL D'ORDENACIÓ 6.1**

**Zones de desenvolupament prioritari per a la implantació d'instal·lacions fotovoltaiques**

Full B4

Document per a l'aprovació inicial
Febrer 2025

Escala 1/50.000
Sistema de referència ETRS89
Projecció UTM fus 31 N

Consell de Mallorca

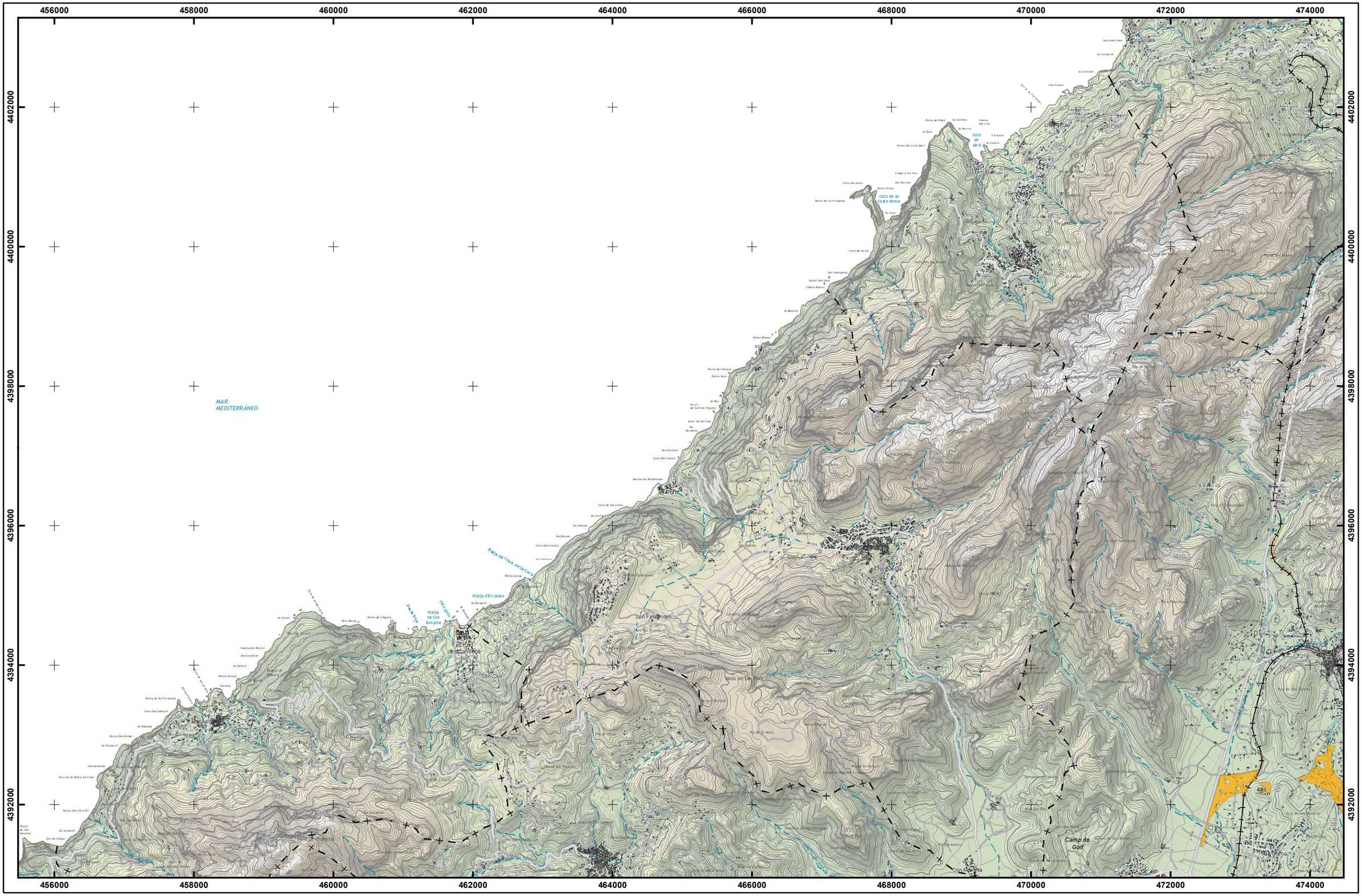


**MODIFICACIÓ NÚMERO 4 DEL PLA TERRITORIAL INSULAR DE MALLORCA**

**PLÀNOL D'ORDENACIÓ 6.1**

**Zones de desenvolupament prioritari per a la implantació d'instal·lacions fotovoltaiques**

Full C2

Document per a l'aprovació inicial
Febrer 2025

Escala 1/50.000
Sistema de referència ETRS89
Projecció UTM fus 31 N

Consell de Mallorca

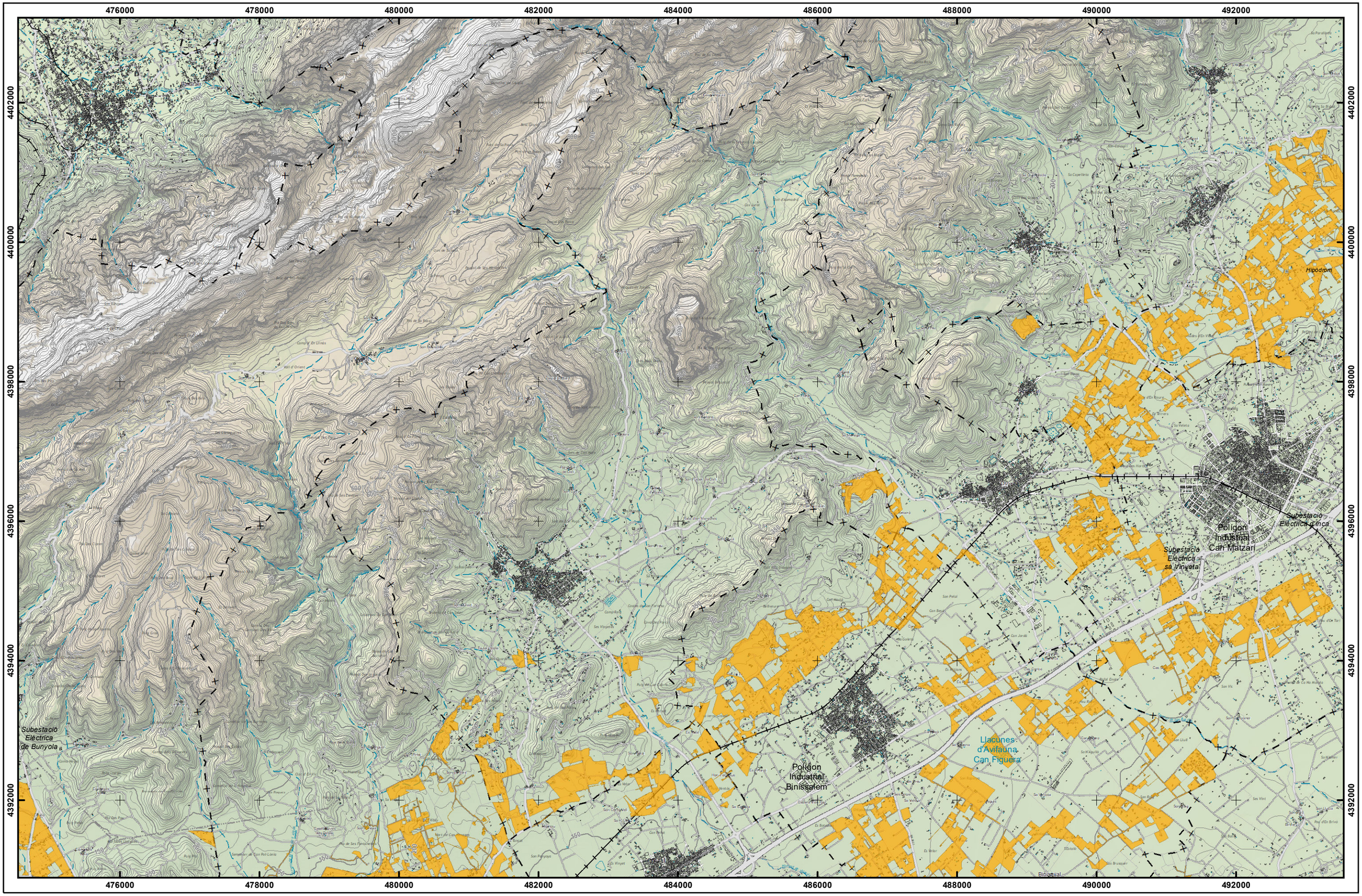


**MODIFICACIÓ NÚMERO 4 DEL PLA TERRITORIAL INSULAR DE MALLORCA**

**PLÀNOL D'ORDENACIÓ 6.1**

**Zones de desenvolupament prioritari per a la implantació d'instal·lacions fotovoltaiques**

Full C3

Document per a l'aprovació inicial
Febrer 2025

Escala 1/50.000
Sistema de referència ETRS89
Projecció UTM fus 31 N

Consell de Mallorca

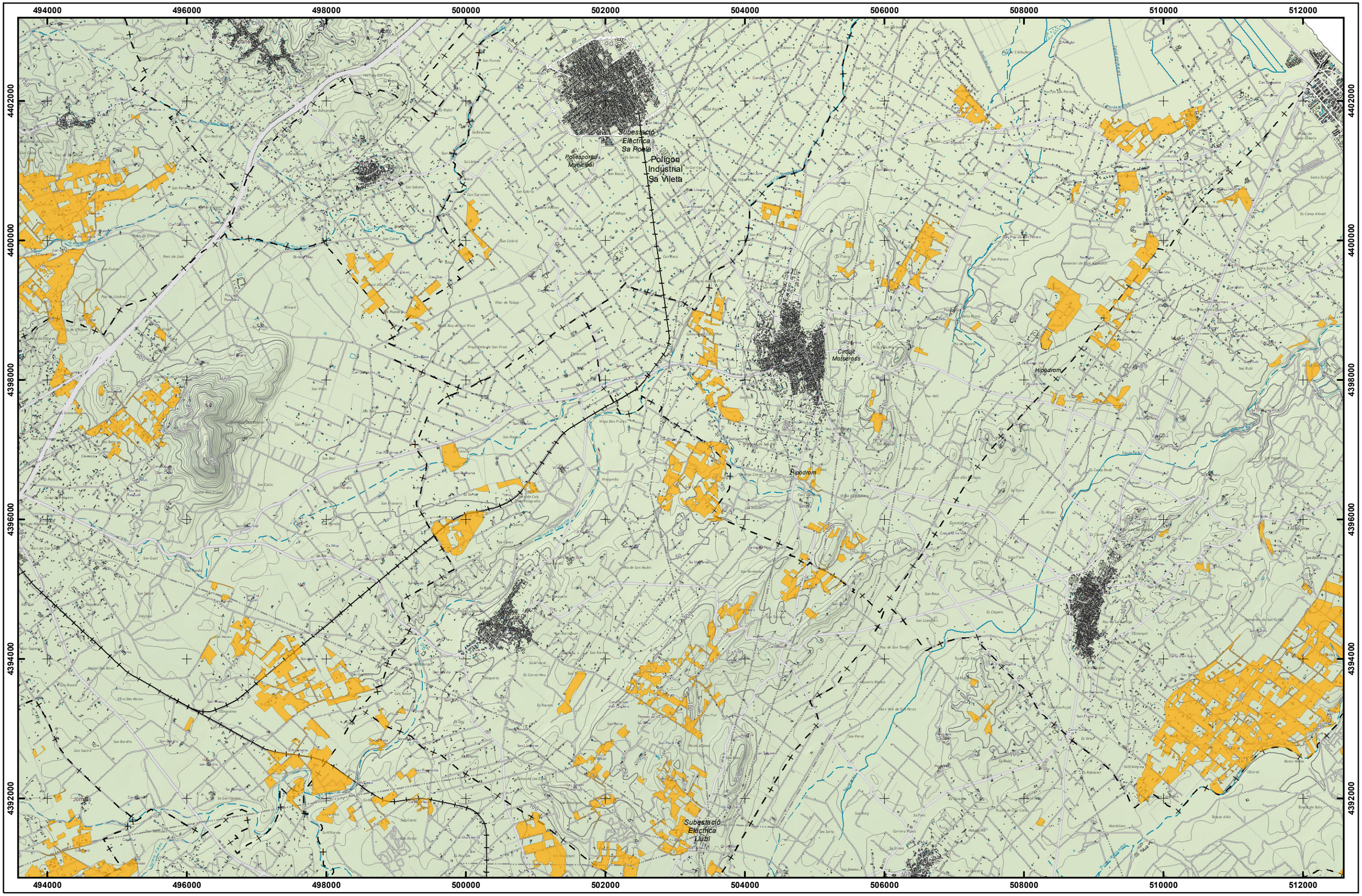


**MODIFICACIÓ NÚMERO 4 DEL PLA TERRITORIAL INSULAR DE MALLORCA**

**PLÀNOL D'ORDENACIÓ 6.1**

**Zones de desenvolupament prioritari per a la implantació d'instal·lacions fotovoltaiques**

Full C4

Document per a l'aprovació inicial
Febrer 2025

Escala 1/50.000
Sistema de referència ETRS89
Projecció UTM fus 31 N

Consell de Mallorca

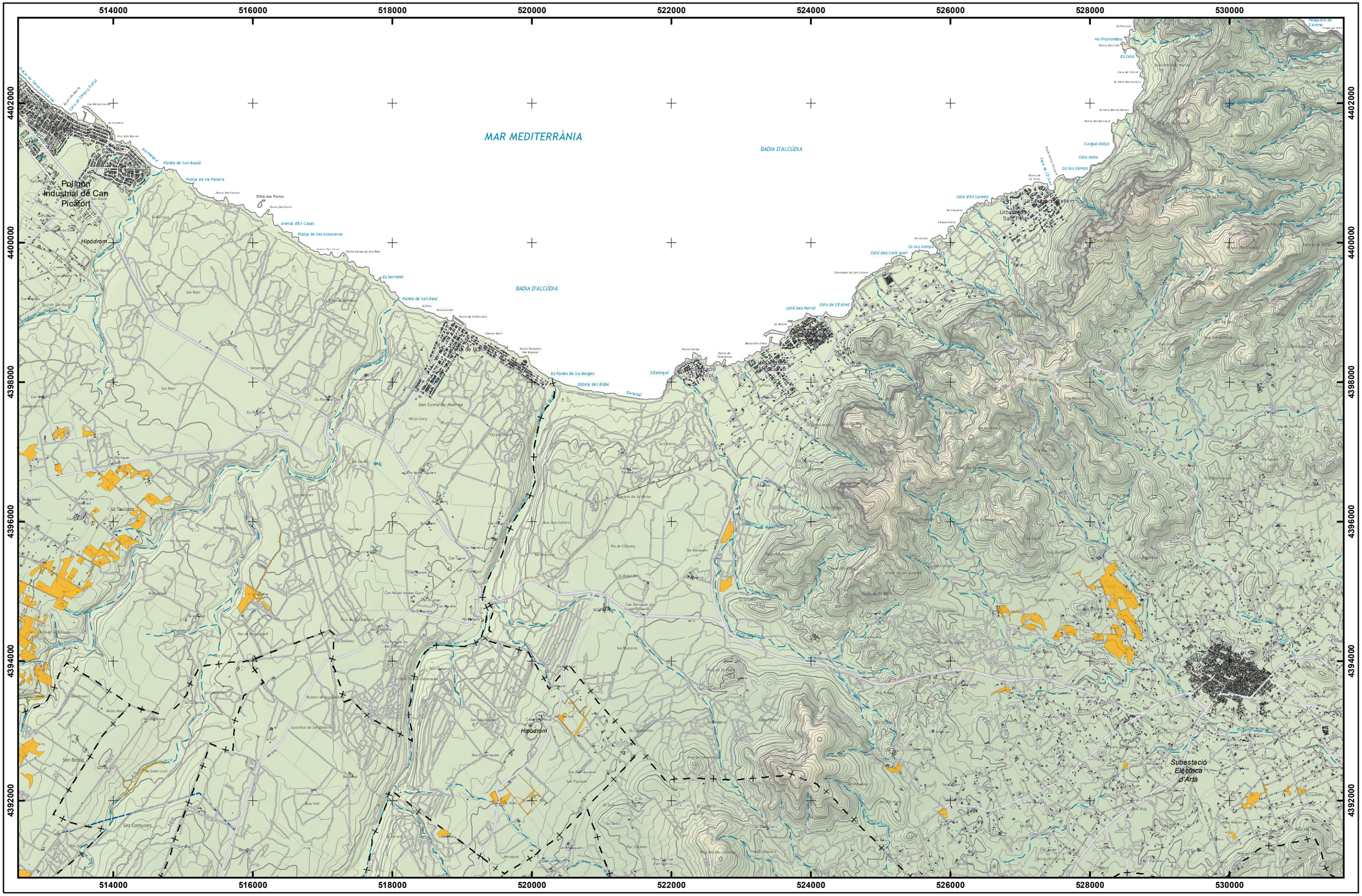


**MODIFICACIÓ NÚMERO 4 DEL PLA TERRITORIAL INSULAR DE MALLORCA**

**PLÀNOL D'ORDENACIÓ 6.1**

**Zones de desenvolupament prioritari per a la implantació d'instal·lacions fotovoltaiques**

Full C5

Document per a l'aprovació inicial
Febrer 2025

Escala 1/50.000
Sistema de referència ETRS89
Projecció UTM fus 31 N

Consell de Mallorca

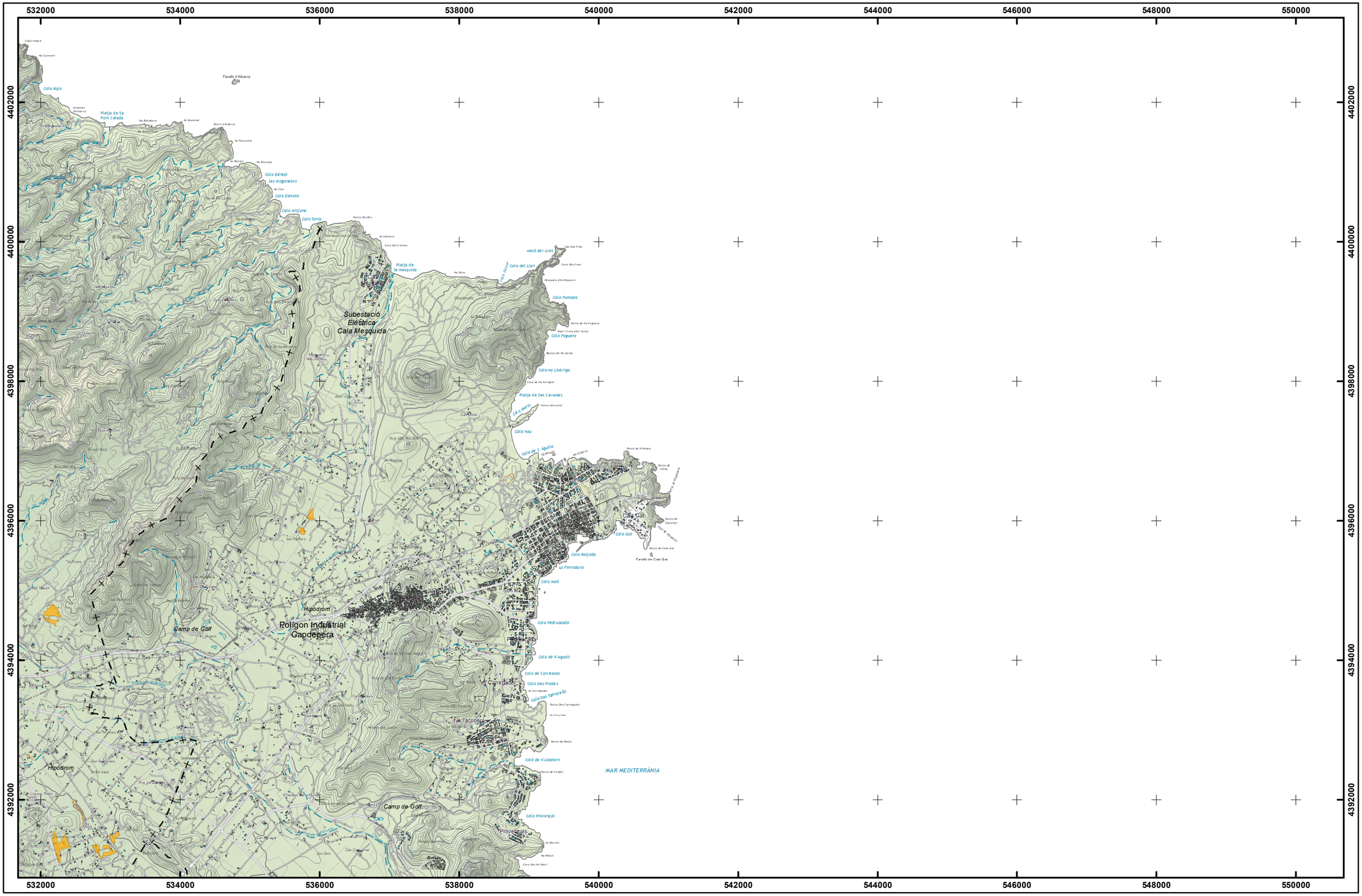


**MODIFICACIÓ NÚMERO 4 DEL PLA TERRITORIAL INSULAR DE MALLORCA**

**PLÀNOL D'ORDENACIÓ 6.1**

**Zones de desenvolupament prioritari per a la implantació d'instal·lacions fotovoltaiques**

Full C6

Document per a l'aprovació inicial
Febrer 2025

Escala 1/50.000
Sistema de referència ETRS89
Projecció UTM fus 31 N

Consell de Mallorca

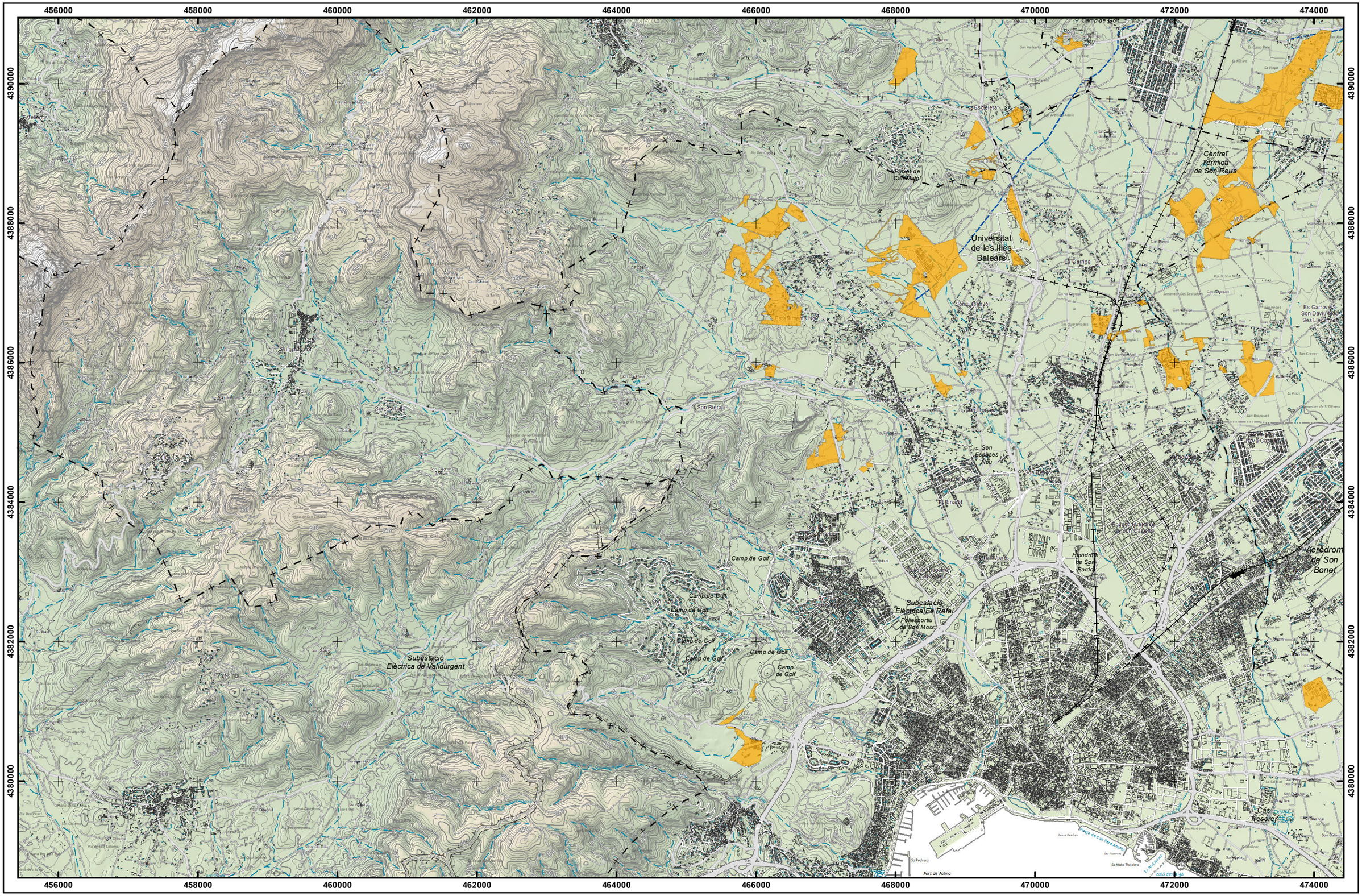


**MODIFICACIÓ NÚMERO 4 DEL PLA TERRITORIAL INSULAR DE MALLORCA**

**PLÀNOL D'ORDENACIÓ 6.1**

**Zones de desenvolupament prioritari per a la implantació d'instal·lacions fotovoltaiques**

Full D2

Document per a l'aprovació inicial
Febrer 2025

Escala 1/50.000
Sistema de referència ETRS89
Projecció UTM fus 31 N

Consell de Mallorca

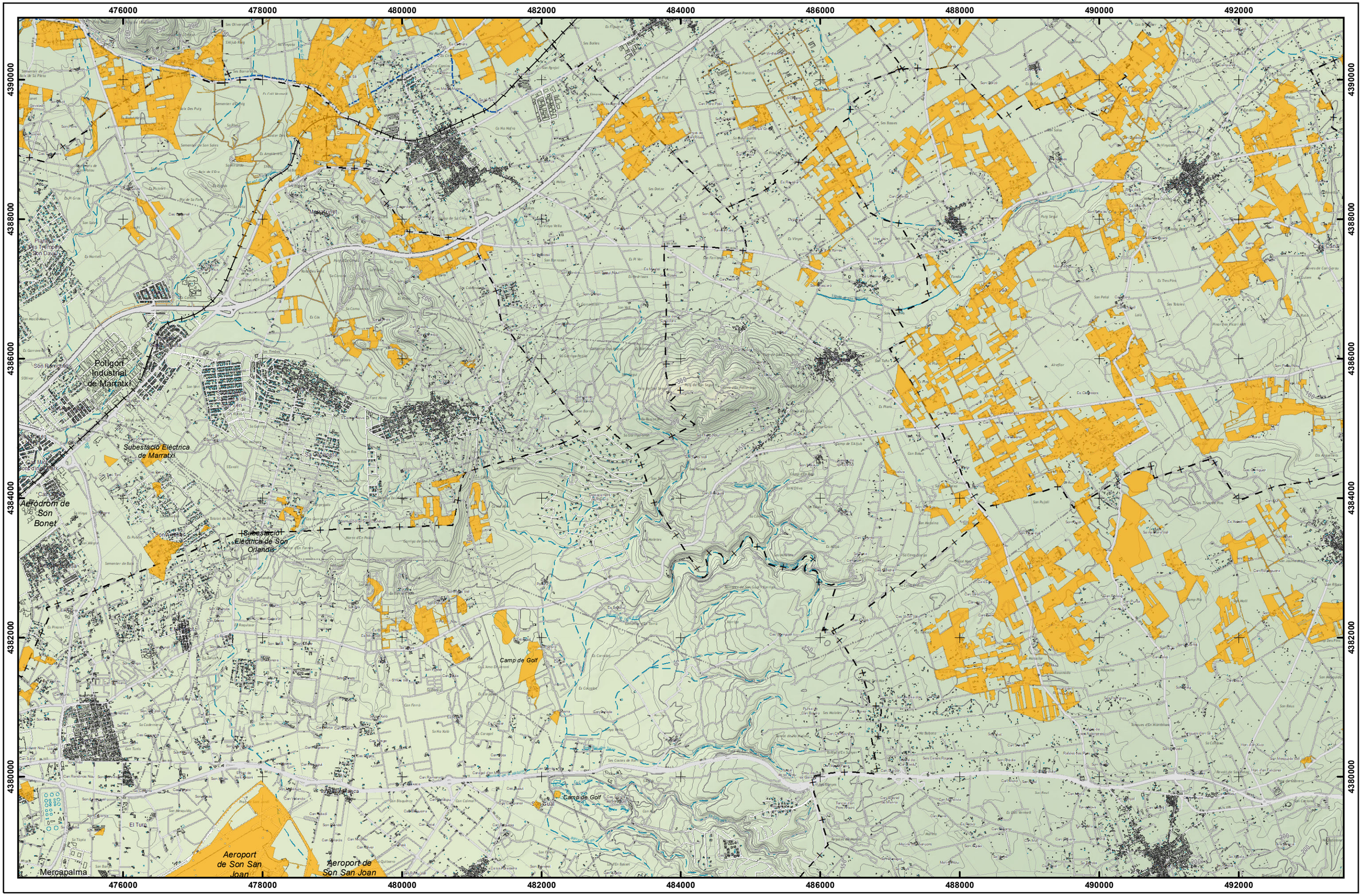


**MODIFICACIÓ NÚMERO 4 DEL PLA TERRITORIAL INSULAR DE MALLORCA**

**PLÀNOL D'ORDENACIÓ 6.1**

**Zones de desenvolupament prioritari per a la implantació d'instal·lacions fotovoltaiques**

Full D3

Document per a l'aprovació inicial
Febrer 2025

Escala 1/50.000
Sistema de referència ETRS89
Projecció UTM fus 31 N

Consell de Mallorca

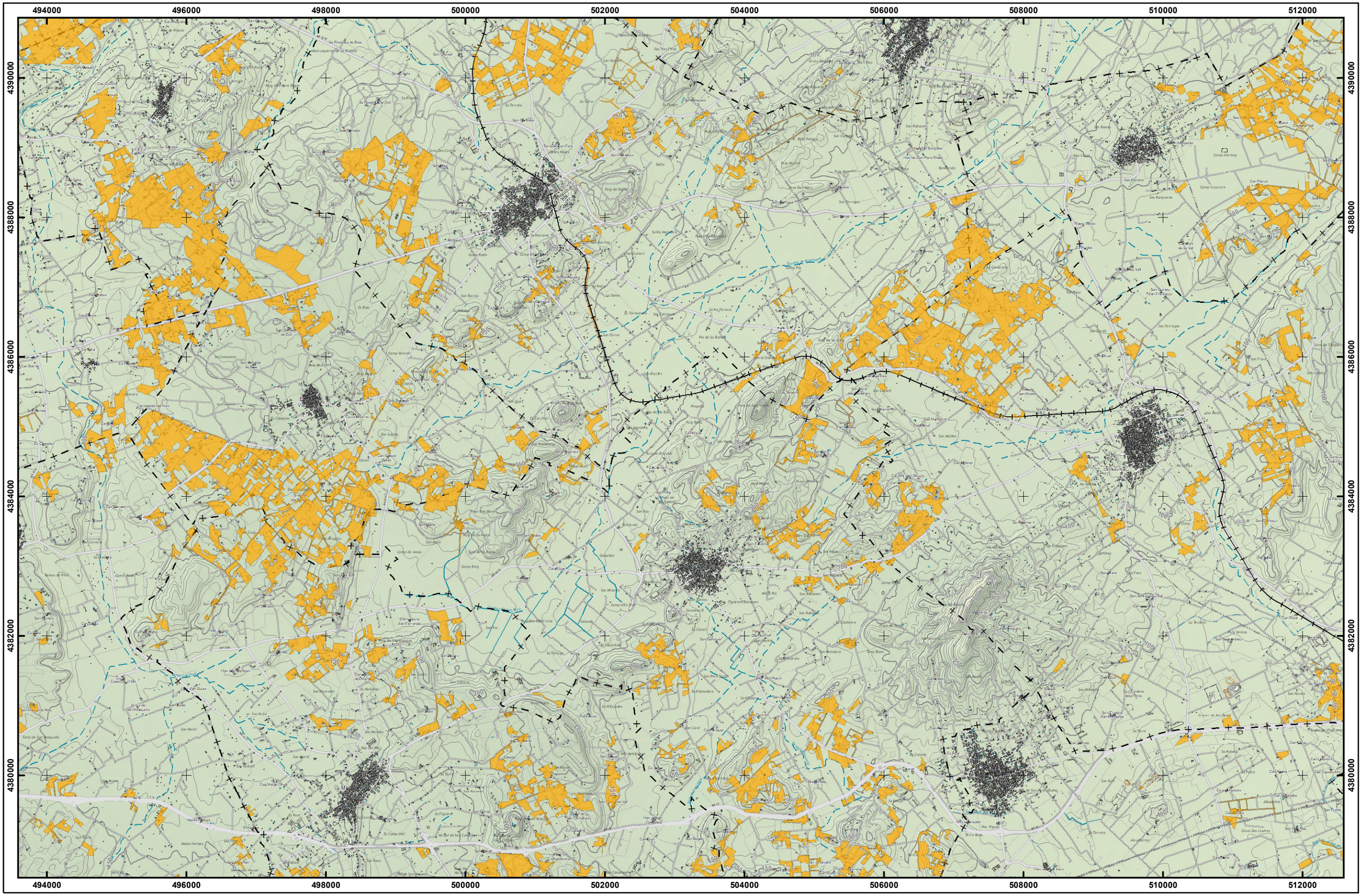


**MODIFICACIÓ NÚMERO 4 DEL PLA TERRITORIAL INSULAR DE MALLORCA**

**PLÀNOL D'ORDENACIÓ 6.1**

**Zones de desenvolupament prioritari per a la implantació d'instal·lacions fotovoltaiques**

Full D4

Document per a l'aprovació inicial
Febrer 2025

Escala 1/50.000
Sistema de referència ETRS89
Projecció UTM fus 31 N

Consell de Mallorca

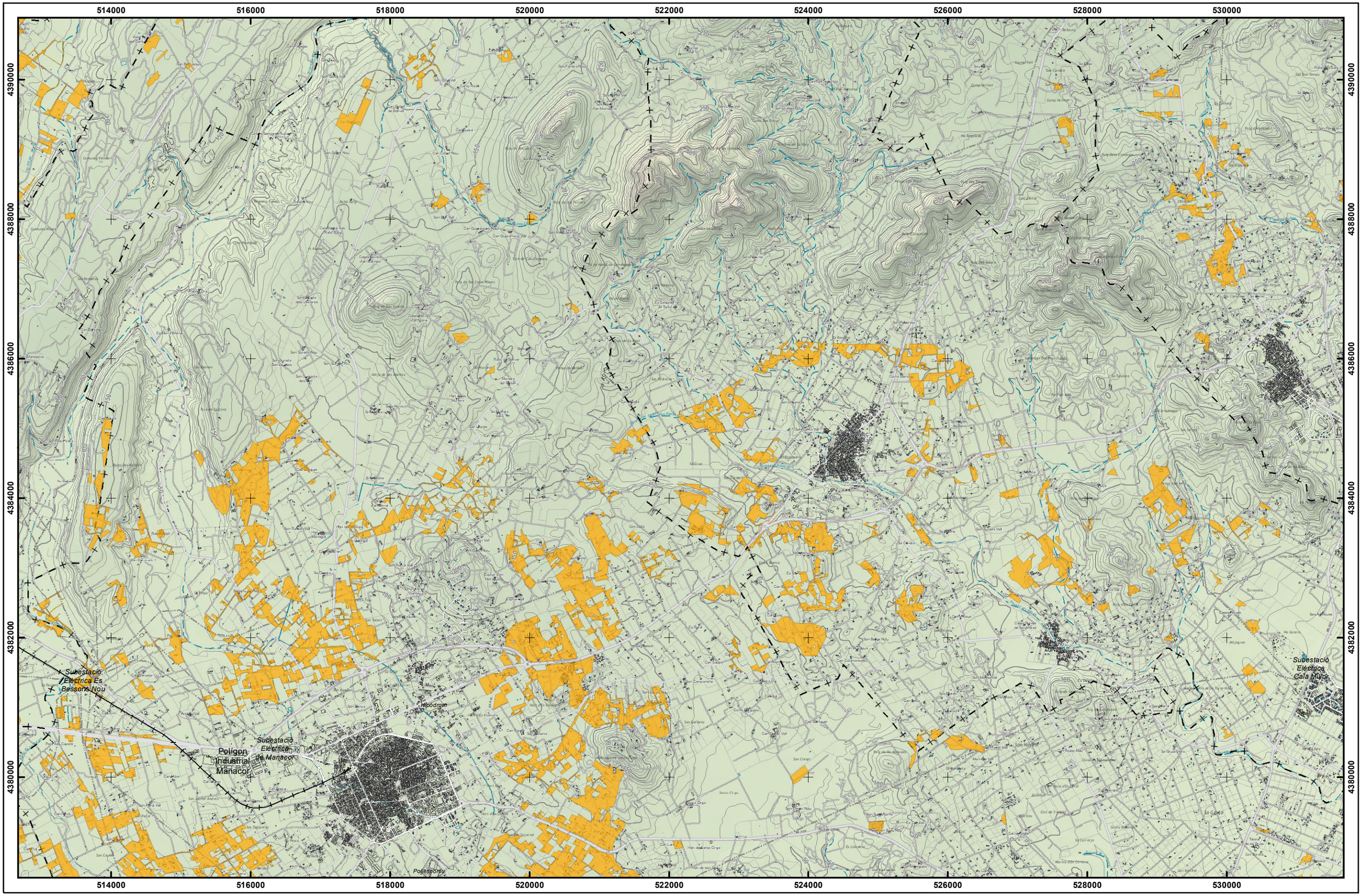


**MODIFICACIÓ NÚMERO 4 DEL PLA TERRITORIAL INSULAR DE MALLORCA**

**PLÀNOL D'ORDENACIÓ 6.1**

**Zones de desenvolupament prioritari per a la implantació d'instal·lacions fotovoltaiques**

Full D5

Document per a l'aprovació inicial
Febrer 2025

Escala 1/50.000
Sistema de referència ETRS89
Projecció UTM fus 31 N

Consell de Mallorca

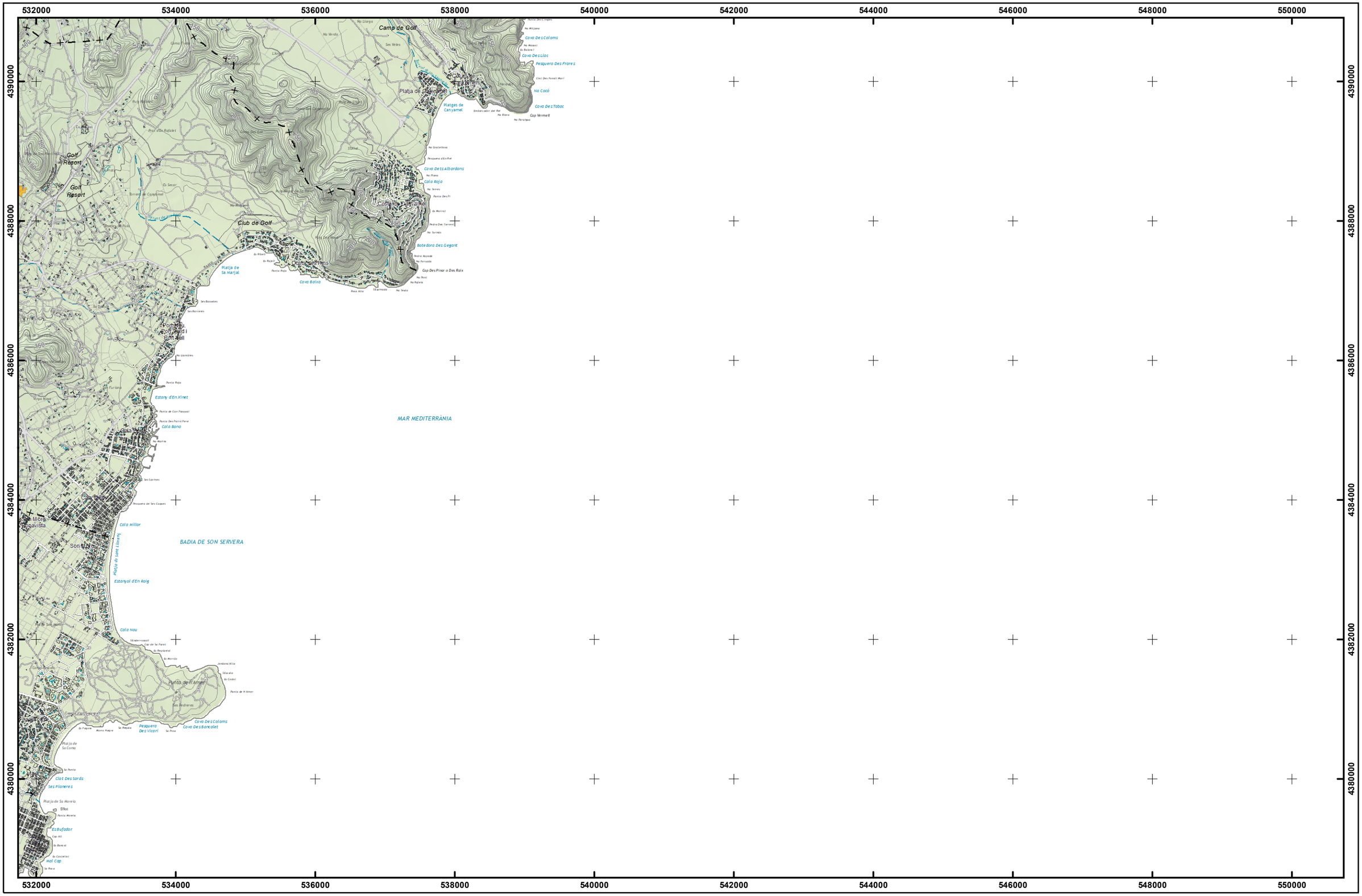


**MODIFICACIÓ NÚMERO 4 DEL PLA TERRITORIAL INSULAR DE MALLORCA**

**PLÀNOL D'ORDENACIÓ 6.1**

**Zones de desenvolupament prioritari per a la implantació d'instal·lacions fotovoltaiques**

Full D6

Document per a l'aprovació inicial
Febrer 2025

Escala 1/50.000
Sistema de referència ETRS89
Projecció UTM fus 31 N

Consell de Mallorca

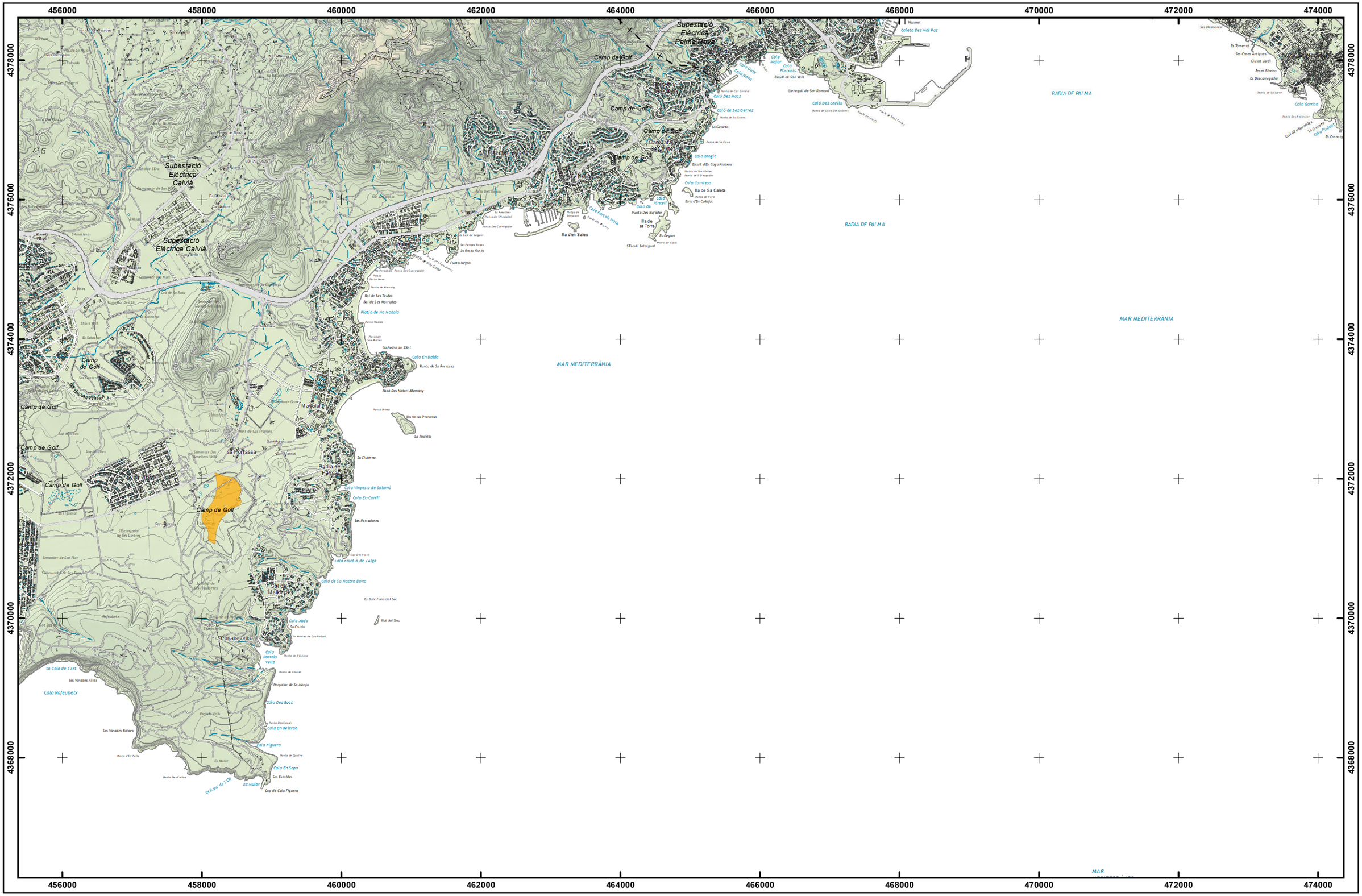


**MODIFICACIÓ NÚMERO 4 DEL PLA TERRITORIAL INSULAR DE MALLORCA**

**PLÀNOL D'ORDENACIÓ 6.1**

**Zones de desenvolupament prioritari per a la implantació d'instal·lacions fotovoltaiques**

Full E2

Document per a l'aprovació inicial
Febrer 2025

Escala 1/50.000
Sistema de referència ETRS89
Projecció UTM fus 31 N

Consell de Mallorca

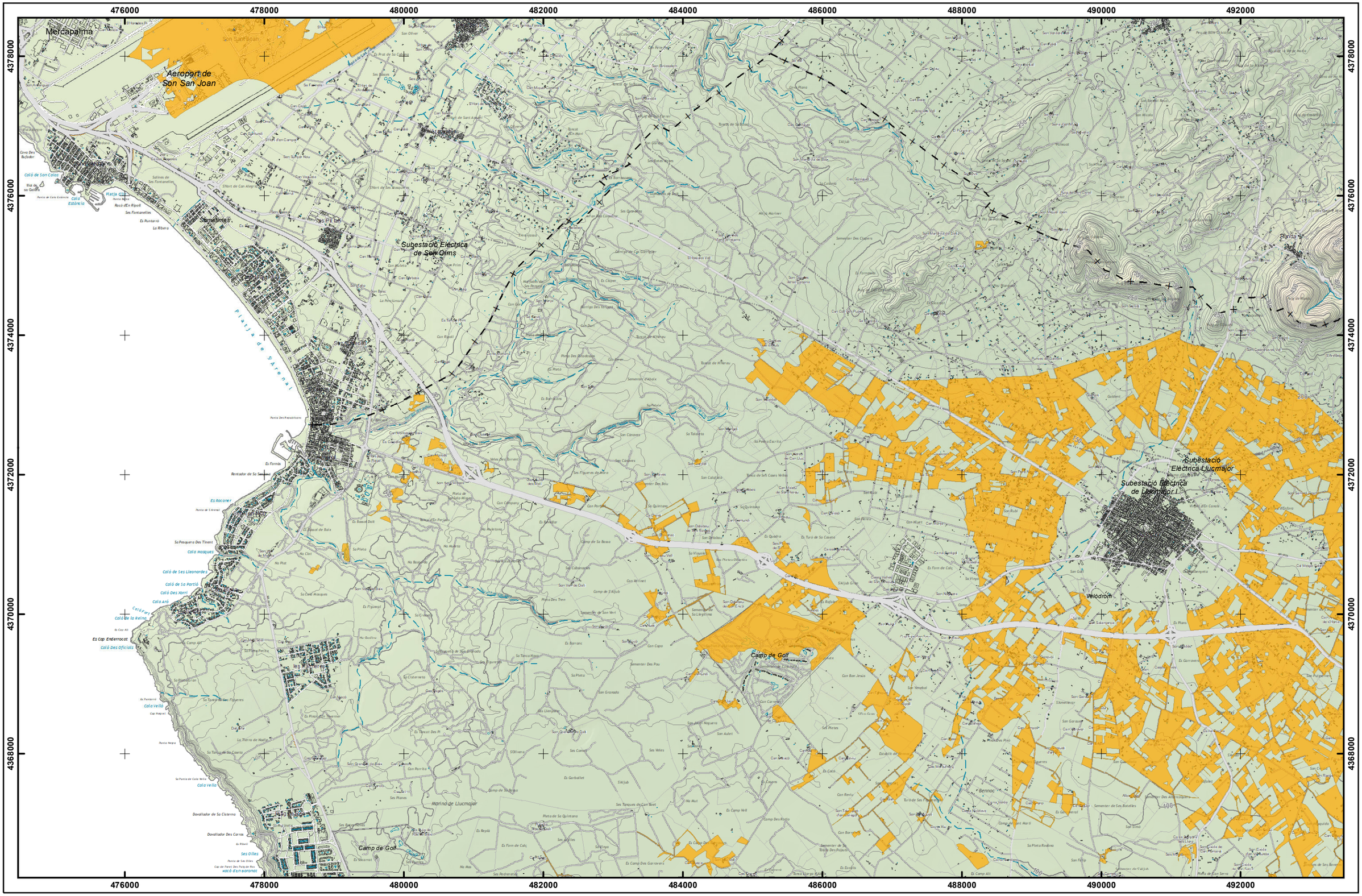


**MODIFICACIÓ NÚMERO 4 DEL PLA TERRITORIAL INSULAR DE MALLORCA**

**PLÀNOL D'ORDENACIÓ 6.1**

**Zones de desenvolupament prioritari per a la implantació d'instal·lacions fotovoltaiques**

Full E3

Document per a l'aprovació inicial
Febrer 2025

Escala 1/50.000
Sistema de referència ETRS89
Projecció UTM fus 31 N

Consell de Mallorca

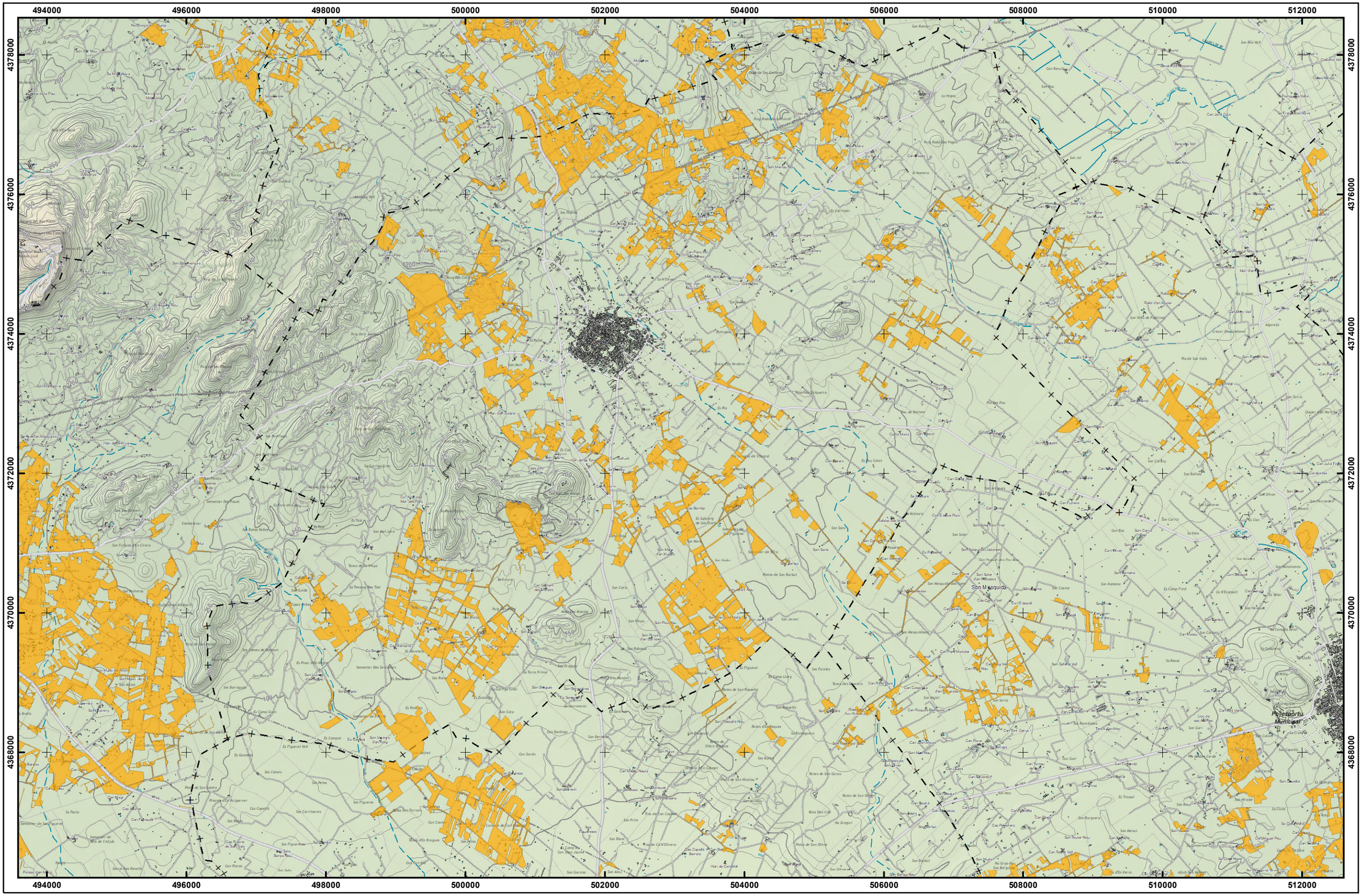


**MODIFICACIÓ NÚMERO 4 DEL PLA TERRITORIAL INSULAR DE MALLORCA**

**PLÀNOL D'ORDENACIÓ 6.1**

**Zones de desenvolupament prioritari per a la implantació d'instal·lacions fotovoltaiques**

Full E4

Document per a l'aprovació inicial
Febrer 2025

Escala 1/50.000
Sistema de referència ETRS89
Projecció UTM fus 31 N

Consell de Mallorca

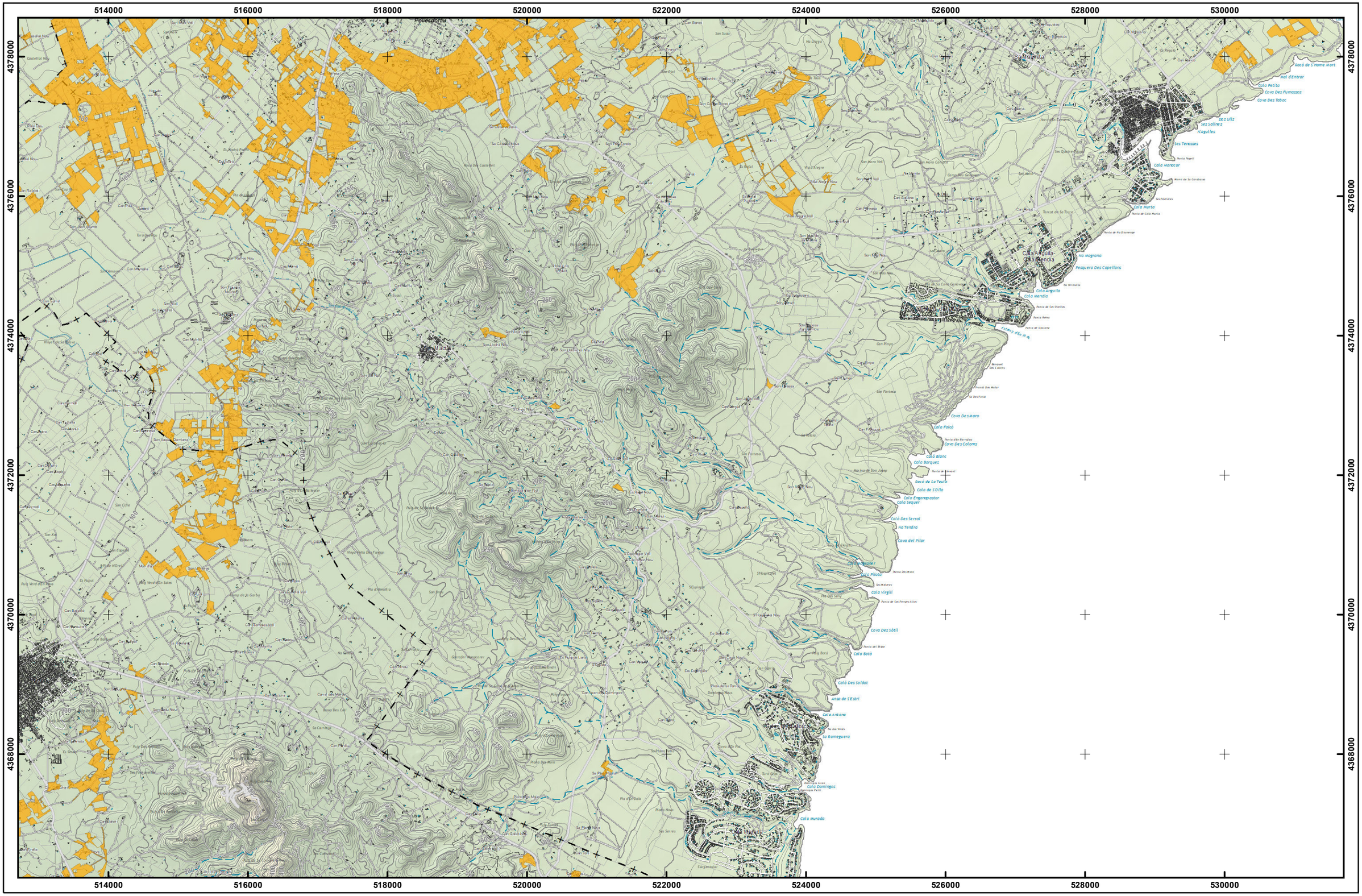


**MODIFICACIÓ NÚMERO 4 DEL PLA TERRITORIAL INSULAR DE MALLORCA**

**PLÀNOL D'ORDENACIÓ 6.1**

**Zones de desenvolupament prioritari per a la implantació d'instal·lacions fotovoltaiques**

Full E5

Document per a l'aprovació inicial
Febrer 2025

Escala 1/50.000
Sistema de referència ETRS89
Projecció UTM fus 31 N

Consell de Mallorca

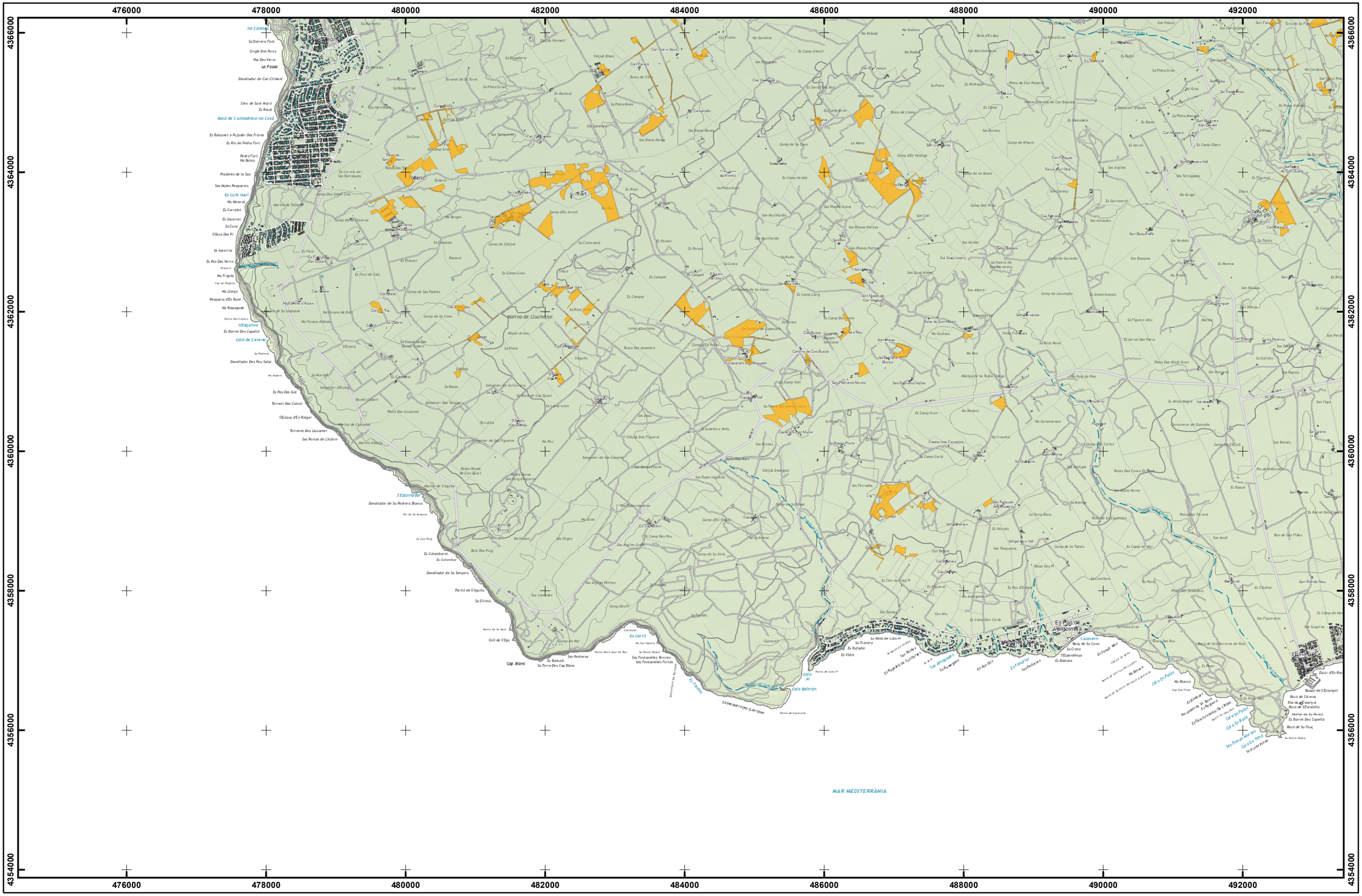


**MODIFICACIÓ NÚMERO 4 DEL PLA TERRITORIAL INSULAR DE MALLORCA**

**PLÀNOL D'ORDENACIÓ 6.1**

**Zones de desenvolupament prioritari per a la implantació d'instal·lacions fotovoltaiques**

Full F3

Document per a l'aprovació inicial
Febrer 2025

Escala 1/50.000
Sistema de referència ETRS89
Projecció UTM fus 31 N

Consell de Mallorca

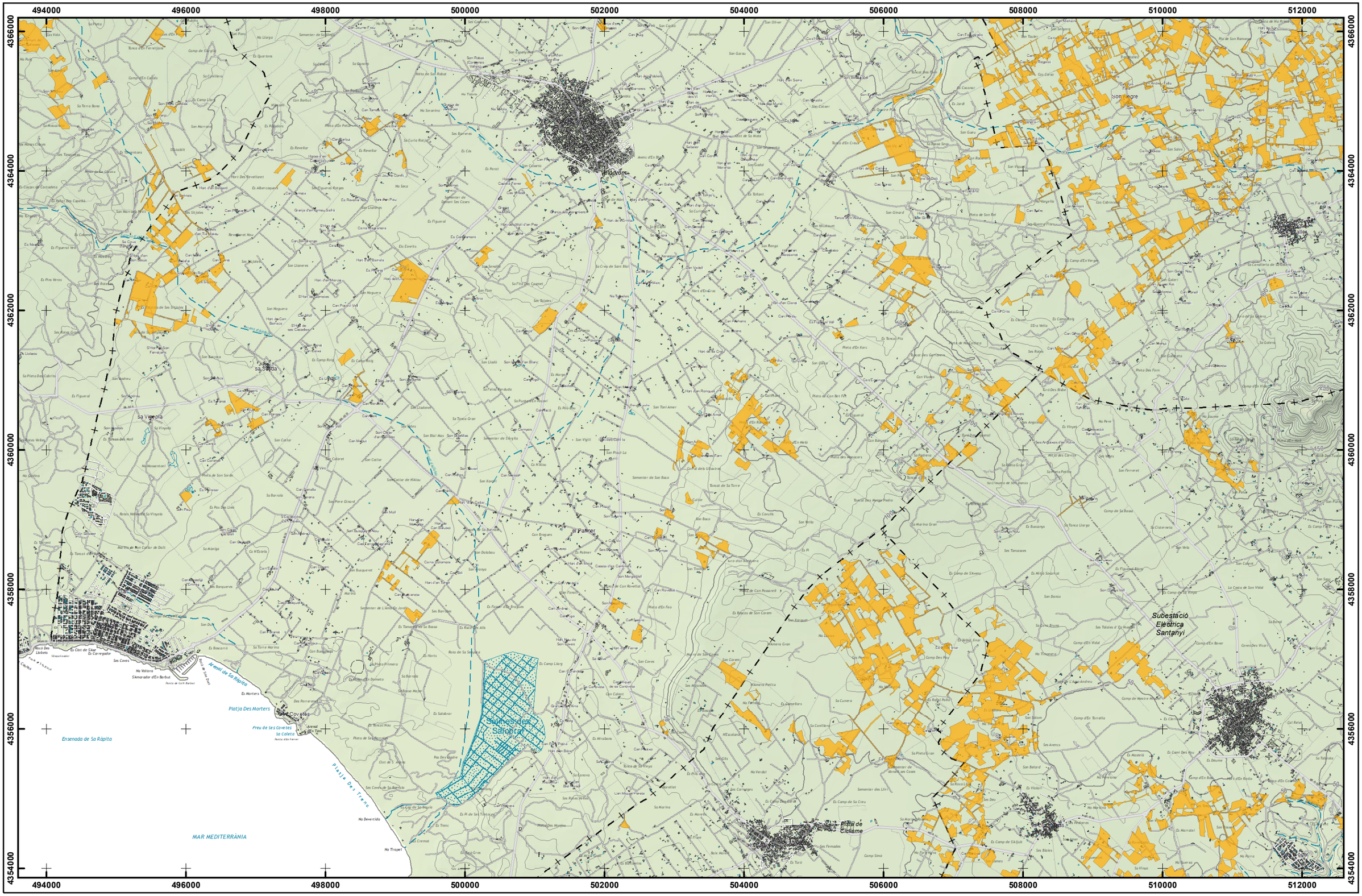


**MODIFICACIÓ NÚMERO 4 DEL PLA TERRITORIAL INSULAR DE MALLORCA**

**PLÀNOL D'ORDENACIÓ 6.1**

**Zones de desenvolupament prioritari per a la implantació d'instal·lacions fotovoltaiques**

Full F4

Document per a l'aprovació inicial
Febrer 2025

Escala 1/50.000
Sistema de referència ETRS89
Projecció UTM fus 31 N

Consell de Mallorca

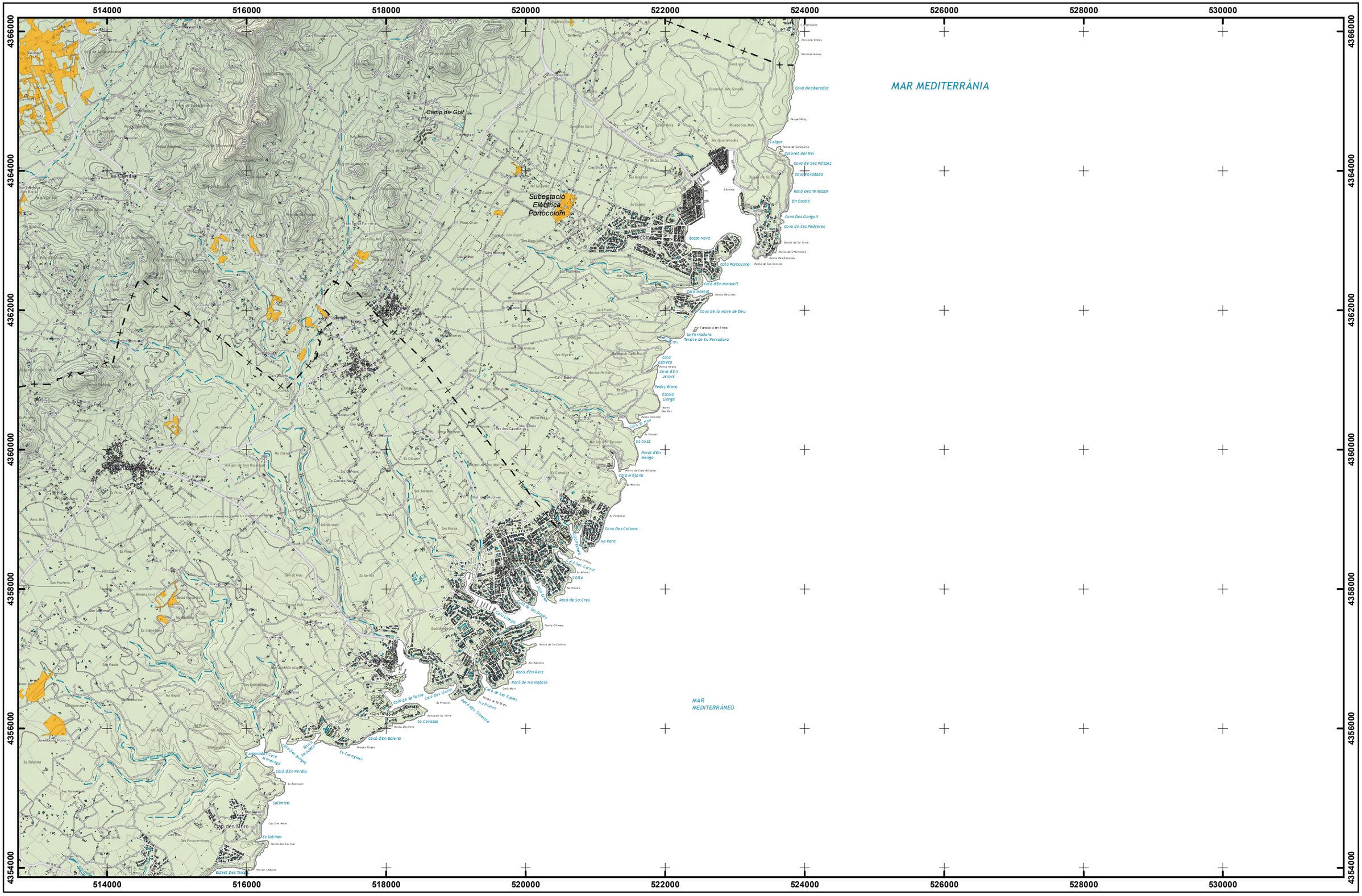


**MODIFICACIÓ NÚMERO 4 DEL PLA TERRITORIAL INSULAR DE MALLORCA**

**PLÀNOL D'ORDENACIÓ 6.1**

**Zones de desenvolupament prioritari per a la implantació d'instal·lacions fotovoltaiques**

Full F5

Document per a l'aprovació inicial
Febrer 2025

Escala 1/50.000
Sistema de referència ETRS89
Projecció UTM fus 31 N

Consell de Mallorca

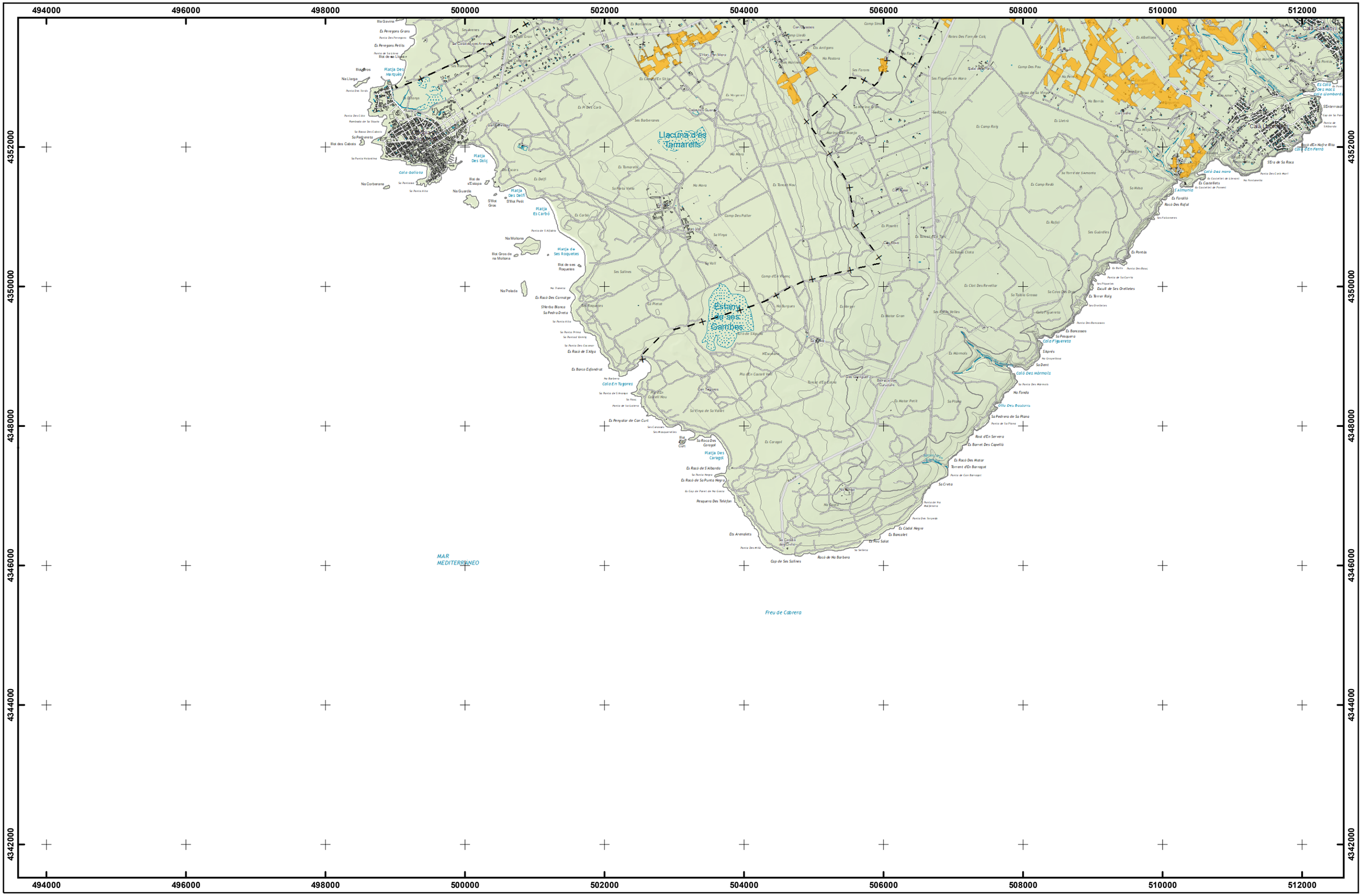
494000
496000
498000
500000
502000
504000
506000
508000
510000
512000
4352000
4350000
4348000
4346000
4344000
4342000
Llacuna d'es Tamarells
Estany de ses Gambes
MAR MEDITERRANEO
Freu de Cabrera
Platja Des Marquès
Platja Des Dolç
Platja Des Delfí
Platja Es Carbó
Platja de Ses Roquetes
Platja Des Caragol
Cala Gelliona
Cala En Tugores
Cala Figueretes
Cala Des Mármols
Cala Llombards
Cala Santanyí
Es Pontàs
Es Caragol
Es Mator Gran
Es Mator Petit
Es Clot Des Revellar
Es Camp Roig
Es Lletrí
Es Rafal
Es Pinaret
Es Tancat Gran
Es Tancat Mau
Es Tamarells
Es Carbó
Es Delfí
Es Pletí
Es Arenalets
Es Codol Negre
Es Bancolet
Es Rotu Salat
Es Barranc
Es Antigans
Es Albellons
Es Forallo
Es Castellets
Es Bancassos
Es Mármols
Es Barranc
Es Pi Des Corb
Es Morgenes
Es Carrer
Es Tancat Gran
Es Tancat Petit
Es Tancat Del Tres
Es Rotes Des Fons de Calq
Es Camp Des Pau
Es Camp Des Poller
Es Camp d'En Vidal
Es Camp Des Pou
Es Camp Reió
Es Camp Roig
Es Clot Des Revellar
Es Mator Petit
Es Mator Gran
Es Mesa
Es Mesa
Es Pontàs
Es Rotes
Es Rotes
Es Rotes

# Document sota custòdia a la Seu Electrònica

Consell de Mallorca

NIF: S0711002F

CONSELL INSULAR DE MALLORCA

**Document XII - Plànol 6.1 Zones de desenvolupament prioritari FV (Aprovació Inicial) - SEFYCU 3886218**

Podeu accedir a aquest document en format PDF - PAdES i comprovar la seva autenticitat a la Seu Electrònica utilitzant el codi CSV següent:

**URL (adreça a Internet) de la Seu Electrònica:** https://cim.secimallorca.net/

**Codi Segur de Verificació (CSV):** K7AA DUMJ RJQN MD2U R4Y3

En aquesta adreça podeu obtenir més informació tècnica sobre el procés de signatura, així com descarregar les signatures i segells en format XAdES corresponents.

## Resum de signatures i/o segells electrònics d'aquest document

| Petjada del document per al signant | Text de la signatura | Dades addicionals de la signatura |
|---|---|---|
| | Jose Manuel Gomez Gonzalez<br>Cap de servei jurídic d'Ordenació del Territori | Signatura electrònica avançada - FNMT-RCM - 27/3/2025 18:48<br>JOSE MANUEL GOMEZ GONZALEZ |
| | Joan Carles Fuster Guasp<br>Cap de servei tècnic d'Ordenació del Territori | Signatura electrònica avançada - FNMT-RCM - 28/3/2025 10:05<br>JUAN CARLOS FUSTER GUASP |